



Diário Oficial

Estado de Mato Grosso do Sul

ANO XXXI n. 7.610

CAMPO GRANDE-MS, QUARTA-FEIRA, 23 DE DEZEMBRO DE 2009

114 PÁGINAS

GOVERNADOR ANDRÉ PUCCINELLI	Secretaria de Estado de Administração THIE HIGUCHI VIEGAS DOS SANTOS	Secretaria de Estado de Meio Ambiente, do Planejamento, da Ciência e Tecnologia CARLOS ALBERTO NEGREIROS SAID MENEZES	Secretário de Estado de Obras Públicas e de Transportes EDSON GIROTO
Vice-Governador MURILO ZAUIH	Secretaria de Estado de Educação MARIA NILENE BADECA DA COSTA	Secretaria de Estado de Desenvolvimento Agrário, da Produção, da Indústria, do Comércio e do Turismo TEREZA CRISTINA CORRÊA DA COSTA DIAS	Secretário de Estado de Justiça e Segurança Pública WANTUIR FRANCISCO BRASIL JACINI
Secretário de Estado de Governo OSMAR DOMINGUES JERONYMO	Secretaria de Estado de Saúde BEATRIZ FIGUEIREDO DOBASHI	Secretaria de Estado de Trabalho e Assistência Social TANIA MARA GARIB	Procurador-Geral do Estado RAFAEL COLDIBELLI FRANCISCO
Secretário de Estado de Fazenda MÁRIO SERGIO MACIEL LORENZETTO	Secretaria de Estado de Habitação e das Cidades CARLOS EDUARDO XAVIER MARUN		
Assembleia Legislativa Presidente: DEPUTADO JERSON DOMINGOS	Tribunal de Contas Presidente: CONSELHEIRO CÍCERO ANTONIO DE SOUZA	Procuradoria-Geral da Justiça Procurador: MIGUEL VIEIRA DA SILVA	
Tribunal de Justiça Presidente: DESEMBARGADOR ELPÍDIO HELVÉCIO CHAVES MARTINS	Defensora Pública Geral EDNA REGINA BATISTA NUNES DA CUNHA	Ministério Público de Contas Procurador-Geral MANFREDO ALVES CORRÊA	

LEI Nº 3.824, DE 22 DE DEZEMBRO DE 2009.

Dispõe sobre a segunda revisão do Plano Plurianual 2008/2011.

O GOVERNADOR DO ESTADO DE MATO GROSSO DO SUL.

Faço saber que a Assembleia Legislativa decreta e eu sanciono a seguinte

Lei:

Art. 1º Fica aprovada, na forma especificada nos quadros anexos integrantes desta Lei, a segunda revisão do Plano Plurianual 2008/2011, excluídos os valores executados com base na Lei nº 3.610, de 19 de dezembro de 2008.

Art. 2º Os valores consignados a cada ação do Plano Plurianual são referenciais e não constituem limites à programação das despesas expressas nas leis orçamentárias e seus créditos adicionais.

Art. 3º A exclusão ou alteração constantes desta Lei ou a inclusão de novos programas serão propostas pelo Poder Executivo, por meio de projeto de lei de revisão anual ou mediante leis específicas.

Art. 4º A estrutura de programas e ações deste Plano serão observadas nas leis orçamentárias anuais e em seus créditos adicionais e nas leis que as modificarem.

Art. 5º As metas e os valores anuais aprovados por esta Lei serão reavaliados e atualizados, adotando-se os critérios fixados nas Leis de Diretrizes Orçamentárias e de Orçamentos Anuais e demais legislações pertinentes editadas, durante o período de sua vigência, podendo ser antecipados ou postergados em decorrência do fluxo de ingresso da receita e visando a atender à busca do equilíbrio financeiro estabelecido na Lei Complementar Federal nº 101, de 4 de maio de 2000.

Art. 6º O Plano Plurianual para o período 2008-2011 poderá ser alterado mediante abertura de créditos adicionais especiais ou suplementares, conforme autorização concedida por lei, ficando as modificações, automaticamente, incorporadas na forma do detalhamento constante do respectivo ato.

Art. 7º Esta Lei entra em vigor em 1º de janeiro de 2010.

Campo Grande, 22 de dezembro de 2009.

ANDRÉ PUCCINELLI
Governador do Estado

CARLOS ALBERTO NEGREIROS SAID MENEZES
Secretário de Estado de Meio Ambiente, do
Planejamento, da Ciência e Tecnologia

1. APRESENTAÇÃO

O Plano Plurianual 2008/2011 – PPA 2008/2011 é um instrumento de planejamento de médio prazo, instituído pela Constituição Federal de 1988, a ser observado na elaboração da Lei de Diretrizes Orçamentárias e da Lei Orçamentária Anual.

O PPA 2008/2011 é constituído por programas, desmembrados em projetos e ações de governo e deverá guardar compatibilidade com os planos estratégicos de desenvolvimento estadual, regionais e nacionais.

Estes programas estão fundamentados na efetividade das ações de governo, em sua capacidade financeira e gerencial e no potencial socioeconômico do Estado. Cada um destes programas possui um órgão responsável, prazos, metas e estimativa de custos, sendo monitorado e avaliado sistematicamente.

O PPA 2008/2011 tem por função planejar as ações do Governo, de forma a propiciar que o Estado de Mato Grosso do Sul melhore a sua condição de competitividade em relação às outras unidades federadas, com reflexo direto no aumento do PIB *per capita* do Estado e na melhoria das condições de vida da população.

Para alcançar maior competitividade é preciso desenvolver formas inteligentes de articulação entre os diversos objetivos econômicos, sociais, ambientais e culturais,

e consequentemente meios de integração e colaboração entre os diversos setores que participam da construção social destes objetivos a partir de acordos nos quais todos ganham.

No Índice de Competitividade Estadual ICE-F, desenvolvido pela Fundação de Economia e Estatística Siegfried Emanuel Heuser (FEE) – da Secretaria de Planejamento e Gestão do Governo do Estado do Rio Grande do Sul – e o Movimento Brasil Competitivo (MBC) em 2006, o Estado do Mato Grosso do Sul obteve a 8ª classificação no ranking das unidades federadas brasileiras, com um ICE-F de 0,506. Nosso Estado é superado apenas por São Paulo (0,849), Rio de Janeiro (0,792), Distrito Federal (0,744), Rio Grande do Sul (0,711), Paraná (0,696), Santa Catarina (0,648) e Minas Gerais (0,589).

O ICE-F foi desenvolvido sob a abordagem do diamante da competitividade de Michael Porter, no que diz respeito ao eixo denominado condições dos fatores produtivos, organizando 34 variáveis em grupos de fatores produtivos relacionados com a competitividade: qualificação da força de trabalho, conhecimento e inovação e infraestrutura.

Em relação à qualificação da força de trabalho o Estado de Mato Grosso do Sul ficou em 7º lugar, com índice de 0,619; em infra-estrutura nos colocamos em 9º lugar, com índice de 0,586. O que puxou nossa classificação para o 8º lugar foram o conhecimento e a inovação, quesito no qual ocupamos a 16ª posição, com um índice de 0,313, daí a importância que estamos conferindo às ações voltadas para a educação e o desenvolvimento da C,T&I, no PPA 2008/11.

No que diz respeito à infra-estrutura do Estado, já encaminhamos ações para expandir o sistema de transmissão de energia e para aumentar nosso potencial de geração termoeletrônica e de energia a partir da biomassa. Trabalhamos junto à Petrobrás e ao Governo Federal para a implantação do Poliduto, que permitirá escoar a produção de etanol do Estado pelo Porto de Paranaguá, reduzindo consideravelmente o custo do produto. Encaminhamos vários projetos de implantação e pavimentação de rodovias e estamos buscando a integração ferroviária de Mato Grosso do Sul, para que possamos chegar ao Porto de Paranaguá utilizando esse modal. Estamos atuando com vigor no sentido de constituir o Complexo Logístico Intermodal de Campo Grande. Esse conjunto de ações deve resultar em uma melhoria no nosso indicador de infra-estrutura.

Apesar desta colocação no ranking nacional, ainda estamos entre os Estados com nível intermediário de competitividade, de acordo com o ICE-F, e para alcançar o nível alto, o incremento necessário é expressivamente elevado. Para conseguirmos alcançar tal objetivo precisamos tecer uma grande aliança para o desenvolvimento do Mato Grosso do Sul, congregando esforços dos Poderes Públicos Federal, Estadual e Municipal, da iniciativa privada e dos setores organizados da sociedade sul-mato-grossense.

Esse desafio exigirá muito esforço da administração pública estadual, que precisará aumentar sua eficiência, eficácia e efetividade. Para tanto, já estamos nos colocando como parceiros do Programa Nacional de Gestão Pública e Desburocratização - GESPÚBLICA e estruturando um sistema de apoio à tomada de decisões que dará maior suporte e segurança aos gestores públicos estaduais.

Nossa Visão de Futuro é clara: “Fazer do Mato Grosso do Sul um Estado mais competitivo e com desenvolvimento sustentável”. Sabemos onde queremos chegar e estaremos sinalizando a direção que deve ser trilhada por todos aqueles que compartilham o nosso desejo de ver Mato Grosso do Sul ganhando destaque cada vez maior no cenário nacional e internacional, pela sua dinâmica econômica, conservação ambiental e qualidade de vida de sua população.

2. O PLANO PLURIANUAL 2008/2011 E O PLANEJAMENTO ESTRATÉGICO DO ESTADO DO MATO GROSSO DO SUL.

O Ministério da Integração Nacional elaborou a Política Nacional de Desenvolvimento Regional - PNDR e o Plano Estratégico de Desenvolvimento do Centro-

Oeste – PEDCO (2007-2020) que estão subsidiando, juntamente com os demais planos estratégicos estaduais, devidamente atualizados, de referência básica para a construção do planejamento estratégico do Estado de Mato Grosso do Sul, por entendermos que o este alinhamento facilitará as articulações para obtenção de recursos federais para projetos de interesse do Estado e permitirá uma maior efetividade das políticas públicas estaduais e federais voltadas para o desenvolvimento regional.

Tanto a PNDR quanto o PEDCO foram elaborados com ampla participação de representantes do governo estadual, das universidades, dos empresários, das organizações não governamentais, enfim, da população de Mato Grosso do Sul, expressando, portanto, os reais interesses da comunidade local.

“Fazer de Mato Grosso do Sul um Estado mais competitivo e com desenvolvimento sustentável” é a idéia-síntese da atual Gestão, que se expressa no PPA 2008/2011 no âmbito do Poder Executivo, através das seguintes diretrizes:

- Aumento da competitividade do Estado no que diz respeito aos recursos humanos, físicos, de conhecimento, de capital e de infra-estrutura;
- Modernização e adequação da estrutura administrativa para garantir maior eficiência, eficácia e efetividade, o que permitirá disponibilizar a população serviços públicos de qualidade e com agilidade;
- Estímulo à utilização ambientalmente sustentável dos recursos naturais - observado o Zoneamento Ecológico-Econômico – ZEE -, com prioridade à melhoria da Gestão Ambiental e à Recuperação do Meio Ambiente;
- Prioridade à Educação e ao Fortalecimento do Sistema de Ciência, Tecnologia e Inovação - CT&I;
- Ampliação da infra-estrutura social e urbana, com prioridade à ação em regiões economicamente deprimidas;
- Diversificação e adensamento das cadeias produtivas, com ênfase na atração de novos investimentos privados;
- Agilização de mecanismos que garantam inclusão social, fortalecimento da identidade cultural, defesa dos direitos humanos, da igualdade de gênero e combate à pobreza;
- Equilíbrio e qualificação da gestão fiscal, com ênfase na captação de recursos externos e na ampliação da capacidade de investimento do Estado.

O PPA 2008/2011, define os programas, com metas físicas e valores orçados, no horizonte de quatro anos e os resultados pretendidos são traduzidos em indicadores finalísticos mensuráveis e agrupados. A LDO e a LOA fixam metas fiscais e prevêem dotações orçamentárias anuais detalhadas para os projetos e atividades, previstos neste instrumento.

A revisão anual do PPA 2008/2011 garante a sua adequação à realidade e permite a adaptação dos orçamentos anuais ao planejado, com base nas diretrizes citadas, estruturadas da seguinte forma:

2.1. Aumento da competitividade do Estado no que diz respeito aos recursos humanos, físicos, de conhecimento, de capital e de infra-estrutura.

2.1.1. Demonstrativo dos recursos alocados por setor e programa.

SETOR	PROGRAMAS	Total
COMPETITIVIDADE	0015 MS COMPETITIVO - INDÚSTRIA, COMÉRCIO E SERVIÇOS	17.360.900
	0022 MS COMPETITIVO - INFRA-ESTRUTURA	2.001.296.500
	0040 MS COMPETITIVO - ENERGIA	102.600.000
	0027 MS COMPETITIVO - DESENVOLVIMENTO AGRÁRIO	107.619.000
	0028 MS COMPETITIVO - GERAÇÃO DE EMPREGO	66.148.800

Esta diretriz está voltada para o fomento, desenvolvimento e incremento das atividades econômicas, especialmente a indústria, comércio e serviços, envolvendo a atração de empresas mercantis e os incentivos às indústrias.

É prioridade dar grande ênfase ao desenvolvimento da infra-estrutura logística e de transporte do Estado, com preocupação especial no desenvolvimento do transporte multimodal, abrangendo pavimentação de rodovias, implantação e recuperação de hidrovias e ferrovias, bem como a implantação de infra-estrutura em hidrovias e portos. Cuidaremos, também, da implantação, ampliação e manutenção de aeródromos, bem como da perenização de travessias e reformas de pontes e a construção de terminais rodoviários. A parceria com a iniciativa privada será de fundamental importância para a consecução dos objetivos fixados.

Ao se desenvolver a Política Estadual de Energia e Eficiência Energética para o Estado, pretendemos que este seja um pólo gerador, distribuidor e exportador de energia para o Brasil. O Programa Luz para Todos irá ampliar a cobertura do serviço de energia elétrica existente na área rural no Estado.

Temos por objetivo ainda fomentar e ampliar as ações de desenvolvimento agrário, fortalecendo a agricultura familiar, pelas ações da AGRAER e da FUNTER.

Serão implementadas, por fim ações de combate ao desemprego, de qualificação profissional, de fomento ao trabalho e ao empreendedorismo, tendo como foco o desenvolvimento equilibrado das várias regiões do Estado.

2.2. Modernização e adequação da estrutura administrativa para garantir maior eficiência, eficácia e efetividade, o que permitirá disponibilizar a população serviços públicos de qualidade e com agilidade

2.2.1. Demonstrativo dos recursos alocados por setor e programa.

SETOR	PROGRAMAS	Total
ADMINISTRAÇÃO PÚBLICA	0010 MS CIDADÃO - GESTÃO DA POLÍTICA DE SAÚDE	689.292.000
	0013 MS GESTÃO - REGULAÇÃO E FISCALIZAÇÃO DOS SERVIÇOS PÚBLICOS	43.181.900
	0018 MS GESTÃO - COMUNICAÇÃO	172.305.200
	0019 MS GESTÃO - FORTALECIMENTO DA GESTÃO E DO PLANEJAMENTO	281.231.200
	0024 MS GESTÃO - REPRESENTAÇÃO JUDICIAL E EXTRAJUDICIAL DO ESTADO	260.366.200
	0025 MS GESTÃO - APRIMORAMENTO PROFISSIONAL DOS PROCURADORES DE ESTADO E APOIO AS ATIVIDADES DA PGE	13.641.300
	0034 MS GESTÃO - PREVIDÊNCIA	3.576.366.600

Nessa diretriz, cabe papel de destaque à implementação das ações integradas ao Programa Estadual de Modernização da Gestão e do Planejamento – PNAGE/MS, cujo objetivo é melhorar a efetividade e a transparência institucional da Administração Pública, a fim de alcançar maior eficiência do gasto público, envolvendo controle interno e uso da tecnologia da informação.

No âmbito do Governo Estadual, o Sistema de Apoio à Tomada de Decisão, em implantação, que evitará o imediatismo e a superficialidade nas decisões e ações de governo, buscará maior conexão entre a agenda do Executivo e o planejamento, para dar direcionamento correto às ações, baseado em um suporte de pesquisas de problemas.

Está sendo desenvolvido o Índice de Responsabilidade Social do Mato Grosso do Sul – IRS-MS, que permite verificar o desenvolvimento dos Municípios do Estado no que diz respeito à riqueza, escolaridade e longevidade. Esse índice auxiliará na formulação e avaliação das políticas públicas do governo estadual e também dos municipais. Outros índices serão construídos para as várias áreas da Administração Pública.

As ações dessa diretriz tratam da modernização, da eficiência e qualidade de Gestão Pública, envolvendo a adesão por parte de alguns órgãos públicos estaduais à GESPÚBLICA, que é um programa do Governo Federal voltado para a melhoria da gestão pública.

Essa diretriz comporta a política de recursos humanos, a qualificação e formação profissional do servidor público, a seleção e recrutamento de pessoal, o incentivo à qualidade e à produtividade. Envolve, também, a gestão de recursos humanos, segurança patrimonial de órgãos extintos e transformados.

Estão contempladas nessa diretriz, as ações voltadas para a administração e concessão dos benefícios previdenciários, fundamentados nos princípios de direito.

Também são abarcadas as ações políticas do governo, a implementação das ações dos órgãos colegiados e da Defesa Civil.

Partes das ações que se encontram nessa diretriz visam fortalecer a gestão do Sistema Único de Saúde no Estado, a atuação da AGEPAN, da AEM/MS e da Procuradoria Geral do Estado.

A gestão da comunicação busca garantir a transparência das ações de governo e a melhoria na qualidade dos serviços públicos oferecidos à população, em particular da programação educativa, cultural e artística da rádio e da televisão, que passará por uma modernização do parque técnico e pela expansão do sinal da TVE.

2.3. Estímulo à utilização ambientalmente sustentável dos recursos naturais observado o Zoneamento Ecológico-Econômico – ZEE -, com prioridade à melhoria da Gestão Ambiental e à Recuperação do Meio Ambiente.

2.3.1. Demonstrativo dos recursos alocados por setor e programa.

SETOR	PROGRAMAS	Total
MEIO AMBIENTE E RECURSOS HÍDRICOS	0038 MS SUSTENTÁVEL – MEIO AMBIENTE E RECURSOS HÍDRICOS	160.019.500

As ações dessa diretriz são voltadas para a formulação, coordenação e execução da política de meio ambiente e recursos hídricos no território do Mato Grosso do Sul.

Existem vários programas e projetos que estão vinculados a essa diretriz, entre os quais: o Programa de Pesquisa em Caracterização, Conservação e Uso Sustentável da biodiversidade Sul-Mato-Grossense – BIOTA-MS; o Pro - Água; o MS Bioma Pantanal; o MS Bioma Cerrado; o MS Bioma Mata Atlântica Continental; o Projeto Educação Ambiental para Comunidades Sustentáveis

Envolve também, a gestão dos recursos naturais e, em particular, a gestão de áreas especiais para a biodiversidade; a gestão de recursos florestais e pesqueiros; a gestão e gerenciamento de recursos hídricos, a conservação e o manejo da fauna silvestre, o Sistema de Manejo e Visitação dos Empreendimentos Turísticos da Serra da Bodoquena e a visitação turística na Gruta Lago Azul.

Trata da gestão integrada de resíduos sólidos no Estado do Mato Grosso do Sul e a gestão de Unidades de Conservação.

Cuida da prevenção e do combate a incêndios florestais, do monitoramento da qualidade ambiental do Estado, da fiscalização ambiental e de recursos hídricos.

O Plano Estadual de Recursos Hídricos está em fase de elaboração, bem como a Política e o Programa Estadual de Educação Ambiental.

Está se reestruturando e fortalecendo a gestão de licenciamento ambiental, com fortalecimento do IMASUL, em particular o licenciamento ambiental na Bacia do Rio Ivinhema; o Sistema de DOF – Documento de Origem Florestal e promovendo a gestão integrada de ativos ambientais.

Por meio da gestão compartilhada está sendo elaborado o Zoneamento Ecológico Econômico do Mato Grosso do Sul, implantando o monitoramento e fiscalização ambiental, como um instrumento de apoio do Sistema de Suporte à Decisão e promovendo a municipalização da gestão ambiental, a desconcentração da gestão ambiental e de recursos hídricos e além da implantação do FUNLESA.

Os programas da tabela abaixo compõem a diretriz estratégico da melhoria da Educação e Fortalecimento do Sistema de Ciência, Tecnologia e Inovação.

2.4 – Prioridade à Educação e ao Fortalecimento do Sistema de Ciência, Tecnologia e Inovação – CT&I.

2.4.1. Demonstrativo dos recursos alocados por setor e programa.

SETOR	PROGRAMAS	Total
EDUCAÇÃO	0021 MS CIDADÃO - EDUCANDO PARA O FUTURO	3.193.280.700
	0032 MS-CIDADÃO – ENSINO SUPERIOR, PESQUISA E DESENVOLVIMENTO	439.292.700
CT&I	0037 MS COMPETITIVO - CIÊNCIA, TECNOLOGIA E INOVAÇÃO PARA O DESENVOLVIMENTO E SOBERANIA	77.196.200

Essa diretriz tem como prioridade modernizar o ensino público, valorizar o professor e garantir escola de qualidade para a formação integral dos jovens.

Os projetos e as ações são voltados à formação profissional e ao acesso ao ensino superior, à educação de jovens e adultos, à formação continuada e desenvolvimento do ensino fundamental, médio e infantil. Serão desenvolvidas ações e projetos de combate à pobreza, integrados à área de educação.

Será promovido o fortalecimento da gestão educacional e de pesquisa e a articulação com Municípios e outras instituições.

O sistema de ensino público superior gratuito do Estado deverá contribuir de forma decisiva para o desenvolvimento sustentável de Mato Grosso do Sul, promovendo a formação de profissionais capacitados para o desenvolvimento da C,T&I do Estado.

A UEMS desenvolverá atividades de ensino, pesquisa e extensão visando o seu fortalecimento enquanto instituição, para contribuir de forma efetiva na difusão do conhecimento e no bem-estar da comunidade.

A Universidade estará voltada, em particular, para as áreas de pós-graduação e para o ensino profissionalizante.

Essa diretriz comporta a gestão das políticas de ciência e tecnologia, tendo como finalidade o amparo ao ensino e o incentivo à pesquisa científica e tecnológica, relevante ao desenvolvimento econômico, social e cultural do Estado.

Abarcam a coordenação, normatização e desenvolvimento das ações e projetos de ciência e tecnologia, a implementação das ações da FUNDECT e o fomento às atividades de C,T&I.

Essa diretriz se reveste de importância estratégica na busca do aumento radical de competitividade, se constituindo atualmente no componente mais enfraquecido, como exposto anteriormente.

2.5. Ampliação da infra-estrutura social e urbana, com prioridade à ação em regiões economicamente deprimidas.

2.5.1. Demonstrativo dos recursos alocados por setor e programa.

SETOR	PROGRAMAS	Total
INFRA-ESTRUTURA Social e Urbana e Desenvolvimento Regional	0008 MS CIDADÃO- ATENÇÃO BÁSICA A SAÚDE	671.317.200
	0009 MS CIDADÃO ASSISTÊNCIA FARMACÊUTICA E INSUMOS ESTRATÉGICOS	315.977.700
	0011 MS CIDADÃO - ATENÇÃO ESPECIALIZADA EM SAÚDE	1.173.202.350
	0012 MS CIDADÃO – VIGILÂNCIA EM SAÚDE	94.938.900
	0014 MS CIDADÃO – CULTURA, ESPORTE E LAZER	206.273.400
	0026 MS CIDADÃO - TRÂNSITO SEGURO	325.632.200
	0029 MS CIDADÃO – SEGURANÇA E DEFESA SOCIAL	66.148.800
	0033 MS CIDADÃO – CASA DA GENTE	86.290.000
	0036 MS SUSTENTÁVEL - SANEAMENTO AMBIENTAL, URBANO E RURAL – PROSANEAR	292.740.100
	0039 MS CIDADÃO – DESENVOLVIMENTO REGIONAL E URBANO	1.237.840
	0031 MS COMPETITIVO - REGIÃO DE FRONTEIRA	11.456.600

Nesta diretriz encontram-se as ações destinadas a implementar e fortalecer a rede básica de saúde, inclusive no âmbito da assistência especializada, promovendo a sua reorganização de acordo com a estratégia de saúde da família, o que produzirá resultados positivos nos principais indicadores de saúde e na qualidade de vida da população.

Envolvem a promoção e a proteção à saúde da população do Estado, as ações de assistência especializada no âmbito da vigilância em saúde; a promoção de serviços de hemoterapia e hematologia no Estado, a assistência e a perícia médica.

Abarca ações e projetos de combate à pobreza que são integrados à área de saúde, a garantia de acesso da população aos medicamentos, aos insumos estratégicos e aos serviços prestados nas áreas de atenção especializada do SUS, de forma hierarquizada e regionalizada, buscando a redução das desigualdades e a humanização do atendimento.

Comporta as ações desenvolvidas no âmbito da atenção básica, da assistência especializada no âmbito da vigilância em saúde, sanitária, epidemiológica e ambiental; as atividades laboratoriais de suporte à vigilância em saúde e a implementação de ações de saneamento e também o fomento e o desenvolvimento de ações de integração da comunidade e de melhoria da qualidade de vida da população, por meio da arte, da cultura, do esporte e do lazer.

Estão aqui contempladas também as ações que visam à melhoria do trânsito no Município, proporcionando segurança, modernidade e fluidez ao tráfego de veículos e de transeuntes, abarcando a coordenação e o controle das leis de trânsito, bem como a educação no trânsito.

Também comporta as ações de segurança pública e de defesa civil, voltadas à proteção da vida, da propriedade, da liberdade, da igualdade e do meio ambiente, contra a criminalidade e a violência.

Envolvem ações de fiscalização e de educação ambiental, a coordenação e a implementação da Política de Segurança Pública, a reestruturação do Conselho Estadual Antidrogas, a modernização da estrutura física e o reaparelhamento das unidades com-

ponentes da SEJUSP/MS.

Abarca a gestão do sistema prisional, suas construções, ampliações, reformas e seus equipamentos. Abarca o reequipamento e as reformas das Instituições Policiais e do Corpo de Bombeiros Militar.

Esta diretriz contempla os projetos habitacionais em áreas urbanas e rurais, que abrange entre outros o PROCASA, o Projeto Meu Lar, o Projeto Mudando para Melhor, Projetos Especiais, o FUNCASA.

Contempla o atendimento à população com saneamento básico, mais especificamente, a implantação e ampliação dos sistemas de esgotamento sanitário e de abastecimento de água; e o saneamento ambiental, urbano e rural.

Abarca, também, a coordenação e implantação de programas de desenvolvimento urbano, de fomento e implementação de ações para a qualificação das cidades e municípios, de sua capacidade de gestão e de planejamento.

Comporta a diversificação e a dinamização da base produtiva, com vista a superar as tensões sociais e econômicas na região de fronteira do Estado do Mato Grosso do Sul.

2.6. Diversificação e adensamento das cadeias produtivas, com ênfase na atração de novos investimentos privados

2.6.1. Demonstrativo dos recursos alocados por setor e programa.

SETOR	PROGRAMAS	Total
CADEIAS PRODUTIVAS	0016 – MS COMPETITIVO – ADENSAMENTO DE CADEIAS PRODUTIVAS E DIVERSIFICAÇÃO DA BASE ECONOMICA	374.181.500
	0017 - MS COMPETITIVO – RECURSOS MINERAIS	985.700
	0023 - MS COMPETITIVO – TURISMO	129.585.900
	0030 - MS COMPETITIVO – BIOCOMBUSTÍVEL	8.285.900

As ações dessa diretriz buscam a ampliação, fortalecimento e consolidação dos mercados existentes e a conquista de novos mercados, bem como o fomento à produção e ao desenvolvimento industrial, em particular dos setores de biocombustíveis, de turismo e minero-siderúrgico. Nestes setores o Estado do Mato Grosso do Sul apresenta vantagens competitivas que precisam ser bem aproveitadas.

O fortalecimento do turismo em Mato Grosso do Sul, por meio da atração de novos investimentos e do desenvolvimento da infra-estrutura voltada para o turismo. Envolve a manutenção das atividades funcionais e administrativas do turismo, as atividades do Centro de Convenções, o Programa de Serviços Turísticos, o Selo Pesca Turismo, o Programa de Desenvolvimento do Turismo – PRODETUR e o Fundo para o Desenvolvimento do Turismo. Abarca, também, o fortalecimento das Cadeias Produtivas de origem vegetal e animal e dos Arranjos Produtivos Locais – APLs.

Envolve a gestão da SEPROTUR, o Zoneamento Agroecológico e a implantação do Sistema de Irrigação em Comunidade de Agricultura Familiar, entre outras ações.

Comporta o manejo e a conservação do solo e da água, a inspeção de produtos de origem animal; a vigilância, profilaxia e combate às doenças animais e vegetais e a inspeção de produtos e subprodutos de origem vegetal.

2.7. Agilização de mecanismos que garantam inclusão social, fortalecimento da identidade cultural, defesa dos direitos humanos, da igualdade de gênero e combate à pobreza

2.7.1. Demonstrativo dos recursos alocados por setor e programa.

SETOR	PROGRAMAS	Total
INCLUSÃO SOCIAL	0035 MS CIDADÃO – INCLUSÃO SOCIAL	1.006.533.400

As ações dessa diretriz são voltadas para desenvolver e manter os programas sociais e para criar novas oportunidades para as famílias.

Engloba entre outros o Programa de Transferência de Renda, a Bolsa Universitária Indígena, a Bolsa Escola, a Bolsa Universitária, o MOVA – Alfabetização de Jovens e Adultos, a Construção da Cidadania, o desenvolvimento de ações de saúde e educação, o Programa Estadual de Proteção à Testemunhas – PROVITA/MS e o Programa Estadual para Egressos de Medidas Socioeducativas.

Envolve a gestão de políticas públicas para as mulheres; o combate à exploração e ao abuso sexual de crianças e adolescentes; o fomento e o desenvolvimento de programas, projetos e atividades de integração para a juventude e de promoção da igualdade racial; o atendimento à população indígena do Estado, as ações em defesa da cidadania e dos direitos humanos; o atendimento à criança e ao adolescente; ações que visam à garantia dos direitos da criança e do adolescente e a implementação de projetos de combate à pobreza.

Abarcam as atividades administrativas da SETASS, as atividades de gestão e descentralização da política social; a estruturação operacional das Unidades Educacionais de Internação, Semiliberdade e Liberdade Assistida de MS; o atendimento básico e especial ao cidadão e à sua família, o atendimento e defesa do consumidor e o fomento à economia solidária.

2.8. Equilíbrio e qualificação da gestão fiscal, com ênfase na captação de recursos externos e na ampliação da capacidade de investimento do Estado.

2.8.1. Demonstrativo dos recursos alocados por setor e programa.

SETOR	PROGRAMAS	Total
Captação de recursos externos e desvinculação de receitas	0020 MS FISCAL	281.231.100

Este programa propõe o equilíbrio e qualificação da gestão fiscal, com ênfase na captação de recursos externos e na ampliação da capacidade de investimentos do Estado.

As ações envolvidas nesta diretriz estão voltadas ao controle e gerenciamento de todas as receitas do Estado, da dívida pública, dos repasses financeiros aos órgãos da administração direta e indireta; na execução da contabilidade geral; na apuração do

índice de participação do Município, na gestão da tributação, fiscalização e arrecadação de tributos em todas as suas fases e na promoção da educação fiscal.

Integra o ajuste fiscal, a provisão dos serviços públicos da administração indireta, a amortização e encargos da dívida externa e interna, a amortização de empréstimos – garantias, as transferências constitucionais aos municípios, as transferências de recursos da CIDE, o parcelamento da dívida com o INSS e outros, os encargos com o PASEP, o pagamento de outros serviços e encargos e a participação societária.

Engloba a gestão da tecnologia da informação; o controle interno dos órgãos e entidades do governo; o sistema de arrecadação, fiscalização, controle e educação fiscal.

Esta diretriz, contempla o Projeto de Modernização da Administração Tributária, Financeira e Patrimonial do Estado do Mato Grosso do Sul – PROFISCO/BID, o Programa de Administração da Receita e da Gestão Fiscal, Financeira e Patrimonial das Administrações Estaduais - PMAE/BNDES e o desenvolvimento técnico do sistema de arrecadação.

3. PROGRAMAS, PROJETOS E AÇÕES ESTRUTURANTES

A ação de governo se dará com base neste PPA 2008/2011 consubstanciada na implementação de programas, projetos e ações estruturantes contidos neste instrumento e ainda os previstos com recursos da iniciativa privada e de outras fontes, a seguir discriminados:

3.1 Programa MS competitivo

A concepção do Programa MS competitivo tem por base a abordagem do diamante da competitividade de Michael Porter. A partir de um estudo realizado em dez países, Porter chegou a um conjunto de fatores determinantes da competitividade, que podem ser sintetizados em quatro eixos: condições dos fatores produtivos, condições de demanda, indústrias correlatas e de apoio e estratégia, estrutura e rivalidade das firmas.

Países, Estados ou regiões que apresentam os melhores atributos nesses quatro eixos teriam, potencialmente, um melhor nível de competitividade e, por conseguinte, um melhor nível de padrão de vida para seus cidadãos. A competitividade está relacionada ao padrão de vida da população que, por sua vez, está diretamente ligado à produtividade da economia.

A alta correlação, de 0,88, entre PIB *per capita* e o Índice de Competitividade dos Estados corroborou essa proposição e nos estimulou a trilhar o caminho da busca de maior competitividade para o Mato Grosso do Sul.

Por ser mais afeto à ação do poder público, estabelecemos como foco prioritário as condições dos fatores produtivos, mais especificamente a infra-estrutura, a qualificação da força de trabalho, o conhecimento e a inovação.

3.2 Plano Estadual de Logística de Transportes – PELT

Esse programa envolve projetos que estão inseridos no orçamento do Estado e outros que vão envolver recursos de parcerias, mas que estão se viabilizando pela ação política do Governo do Estado. Depois de finalizadas, as obras de infra-estrutura permitirão uma redução considerável no custo de transporte das mercadorias produzidas no Estado, o que terá reflexo direto no aumento da competitividade de Mato Grosso do Sul.

O Poliduto MS-PR, que ligará Campo Grande ao Porto de Paranaguá, terá capacidade para transportar 18 milhões de litros por ano de etanol, gasolina ou diesel. O projeto integra o Programa de Aceleração do Crescimento – PAC do Governo Federal. A obra, cujo início está previsto para 2008, terá custo de R\$ 2 bilhões. O álcool, atualmente, é transportado por caminhões. A construção dos dutos possibilitaria reduzir o custo de US\$ 4 para até US\$ 0,80 por metro cúbico.

Mapa 1 – Poliduto MS/PR



Fonte: Governo do Estado de Mato Grosso do Sul (2007)

A malha rodoviária estadual possui aproximadamente 4.300 km de rodovias pavimentadas, o que corresponde apenas a 27% do total de rodovias. Hoje o Estado necessita ampliar a malha de rodovias pavimentadas, para atender as demandas de seu crescimento econômico, bem como induzir determinadas regiões ao desenvolvimento. São prioridades a serem pavimentadas: os grandes corredores de escoamentos; as ligações a esses corredores e terminais de transbordos; as ligações de centros urbanos à capital; as ligações entre pólos de produção; e finalmente as ligações das células produtivas aos pólos regionais.

A federalização, implantação e pavimentação da MS-040 possibilitarão o aumento da produção do Estado, pois facilitarão o acesso às determinadas regiões e integrará várias localidades.

Mapa 2 – Rodovia MS-040

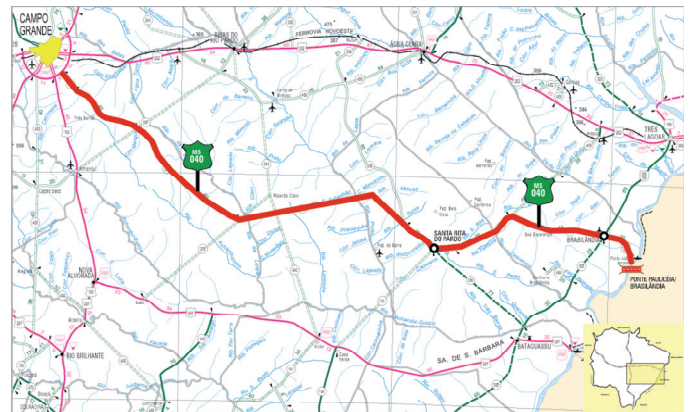

Fonte: Governo do Estado de Mato Grosso do Sul (2007)

A pavimentação asfáltica da BR-359/MS permitirá o redirecionamento do trânsito de passagem para a região.

Mapa 3 – Rodovia MS-359

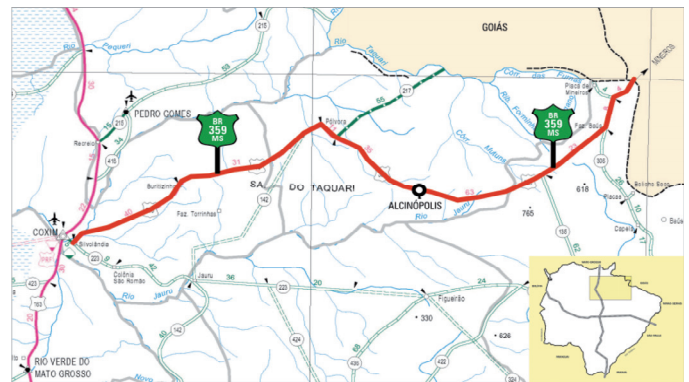

Fonte: Governo do Estado de Mato Grosso do Sul (2007)

A estadualização da BR163/MS, que corta o Estado de norte a sul, possibilitará a duplicação da rodovia e reduzirá o tempo de transporte dos produtos, com impacto nos seus preços.

Mapa 4 – Rodovia BR-163



Fonte: Governo do Estado de Mato Grosso do Sul (2007)

O conceito de Sistema de Transporte vai além do Sistema Viário, que é a rede física das vias, pois incorpora a integração entre os modais de transportes, visando à otimização dos custos e dispêndios de energia, o desenvolvimento regional, os operadores de transportes, os operadores multimodais e a remoção dos entraves e gargalos que prejudiquem os fluxos das riquezas no Estado.

A implantação do Terminal de Cargas do Aeroporto Internacional de Campo

Grande e a ampliação das suas pistas farão parte do Complexo Logístico Intermodal de Campo Grande.

kV de Campo Grande – Corumbá, ou alternativa competente.

Mapa 5 – Terminal Intermodal de Cargas de Campo Grande

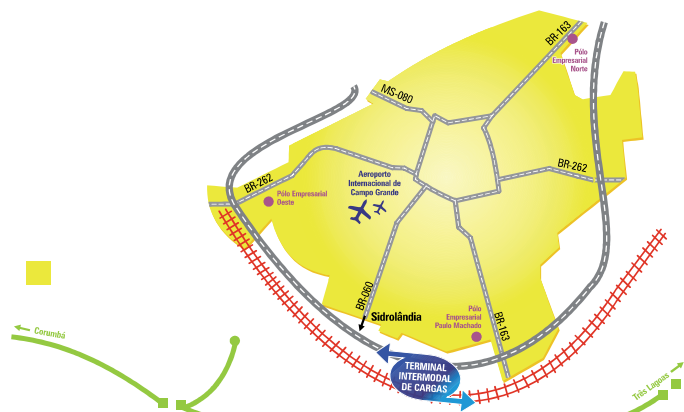

Fonte: Governo do Estado de Mato Grosso do Sul (2007)

Visando acelerar o processo de desenvolvimento econômico de Mato Grosso do Sul, é compromisso deste Governo viabilizar investimentos para ampliação e modernização da infra-estrutura logística e de apoio aos setores produtivos. Será de fundamental importância buscar parceiros interessados em investir nos setores de transporte rodoviário, hidroviário, ferroviário, aeroviário, dutoviário, como também na transmissão e distribuição de energia elétrica.

A Novoeste com 899 km de extensão, faz parte da malha ferroviária do Estado e é um corredor de vital importância, pois pode reduzir o custo de transporte da produção, beneficiando a população.

Esta ferrovia liga dois Estados (MS/PR) produtores de grãos e ajudará no transporte e escoamento da produção, além de fazer entroncamento com a Hidrovia Tietê – Paraná e aliviar o tráfego intenso na rodovia BR-163, principal rota dos caminhões de carga. Vale ressaltar que após a sua construção esta ferrovia se transformará no principal tronco de escoamento para exportação dando acesso ao Porto de Paranaguá (PR). A construção desta ferrovia esta sendo pleiteada também pelo Governo do Estado do Paraná.

Mapa 6 – Integração Ferroviária MS-PR-Porto de Paranaguá



Fonte: Governo do Estado de Mato Grosso do Sul (2007)

O Projeto de Integração Ferroviária do Estado do Mato Grosso do Sul e Paraná, proporcionando acesso ao Porto de Paranaguá, engloba:

- Construção de trecho ferroviário da FERROESTE, no segmento compreendido entre Maracajú/MS e Cascavel/PR (ponto de interligação com o trecho construído da FERROESTE), com cerca de 650 km, permitindo a conexão ferroviária dos municípios produtores do MS com a Hidrovia Paraná/Tietê (em Guaíra) e, a partir de Cascavel, propiciando o acesso ferroviário ao Porto de Paranaguá;
- Desenvolvimento de modelos e associação entre a União, os Estados do Mato Grosso do Sul e Paraná e o Setor Privado para a construção e gerenciamento do empreendimento;

Ampliação da Rede Básica de Energia Elétrica para o Estado. A implantação de linhas de transmissão de 500 kV de Ribeirãozinho (GO) - Campo Grande (MS) e de 230



Fonte: Governo do Estado de Mato Grosso do Sul (2007)

3.3 Projeto de Integração Fronteira

Projeto de desenvolvimento da região de fronteira internacional seca com o Paraguai, proporcionando infra-estrutura para a segurança, vigilância sanitária e fiscal e alternativas para a diversificação da matriz econômica regional, com a constituição de um Maciço Verde com 15 km de largura.

- 1ª ETAPA
 - Implantação e pavimentação das rodovias MS-299 e MS-165, desde Sete Quedas até Sanga Puitã (Ponta Porã), numa extensão de 227 km, com investimentos da ordem de R\$ 175 milhões;
 - Implantação de uma barreira vegetal com largura média de 15 km, formando um maciço verde com área de 340 mil ha.;
 - Constituição de uma estrutura para segurança e vigilância de fronteira;
 - Desenvolvimento de novos modelos de produção agropecuária na região.
- 2ª ETAPA
 - Implantação e pavimentação da rodovia MS-299 entre Sete Quedas/MS e a divisa MS/PR numa extensão de 110 km, complementando a infra-estrutura rodoviária na fronteira com o Paraguai e propiciando acesso à hidrovia Paraná/Tietê, com investimento de cerca de R\$ 85 milhões ;
 - Formação do Maciço Florestal entre Ponta Porã/MS e Bela Vista/MS e entre Sete Quedas/MS e a Divisa MS/PR, disponibilizando mais 220 mil ha. de área verde (recomposição de floresta nativa, exploração de biomassa e formação de floresta energética).
 - Constituição de estrutura para a segurança e vigilância de fronteira;
 - Desenvolvimento de novos modelos de produção agropecuária na região.

Mapa 8 – Projeto Integração Fronteira

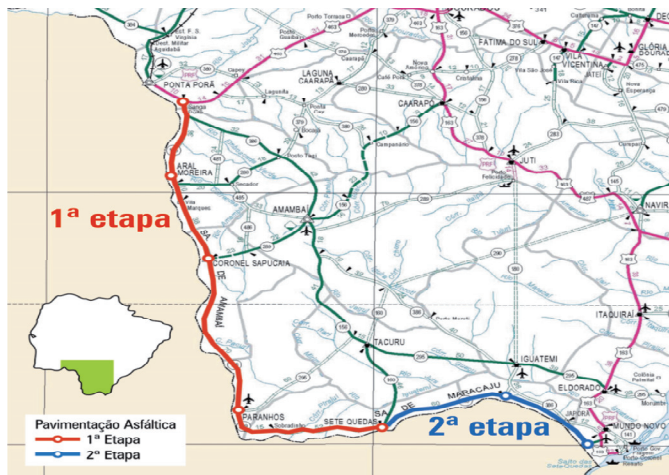

Fonte: Governo do Estado de Mato Grosso do Sul (2007)

3.4 Zoneamento Ecológico-Econômico do Estado de Mato Grosso do Sul

O Zoneamento Ecológico-Econômico (ZEE) é um instrumento da Política Nacional do Meio Ambiente que atua na organização territorial, conforme o Decreto nº.

4.297/2002, que regulamenta o art. 9º, inciso II, da Lei 6.938/1981.

O ZEE tem por objetivo geral organizar, de forma vinculada, as decisões dos agentes públicos e privados quanto a planos, programas, projetos e atividades que, direta ou indiretamente, utilizem recursos naturais, assegurando a plena manutenção do capital e dos serviços ambientais dos ecossistemas.

O Decreto Presidencial s/nº de 28/12/2001 instituiu o Consórcio ZEE-Brasil, que é um grupo de trabalho permanente, e tem por finalidade executar o Zoneamento Ecológico-Econômico no âmbito nacional.

Já o ZEE-MS ao dispor de um mecanismo integrado de diagnóstico sobre o meio físico-biótico, meio socioeconômico e a organização institucional, bem como de diretrizes pactuadas de ação entre os diferentes interesses dos cidadãos, pode contribuir para que o sistema de planejamento oriente os esforços de investimentos do governo e da sociedade civil segundo as peculiaridades das áreas definidas como zonas e tratadas como unidades de planejamento.

O Programa ZEE-MS será coordenado pelo CZEE-MS, vinculado ao Gabinete da Secretaria do Meio Ambiente, das Cidades, do Planejamento, da Ciência e Tecnologia – SEMAC, com um investimento total da ordem de R\$ 14.196.675,00 que serão captados junto a órgãos públicos, agências multilaterais de fomento e iniciativa privada.

3.5 Mobilização de Recursos e Parcerias Público-Privadas

O Estado do Mato Grosso do Sul - como todas as unidades federadas brasileiras - precisa realizar obras de infra-estrutura e oferecer serviços públicos que estão muito além de sua capacidade financeira. A Parceria Público Privada é um mecanismo de concessão que permite reduzir a demanda por recursos financeiros públicos, pois tornam atrativo à iniciativa privada investimentos próprios do setor público.

A transferência de responsabilidade ao setor privado, por meio de um comprometimento dos parceiros público e privado, gera uma série de benefícios: previsibilidade orçamentária, agilidade na absorção de novas tecnologias, melhoria de performance dos serviços, rapidez na execução e melhor avaliação de riscos.

A Parceria Público Privada pode ser um instrumento eficaz na promoção do desenvolvimento do Estado do Mato Grosso do Sul, mas sua adoção pelo Poder Público Estadual é tarefa bastante complexa e necessita de um marco legal sólido, que garanta uma atuação responsável pelo Poder Público e, ao mesmo tempo, seja atraente ao setor privado.

3.6 Modernização da Gestão Pública

A Gestão Estratégica do Governo trabalha com a coordenação das pessoas, recursos, informações e sistemas que permitam ao Chefe do Governo assegurar o alinhamento das ações de cada área com as prioridades do seu governo e a execução integrada de uma carteira de projetos.

I. PNAGE – PROGRAMA NACIONAL DE APOIO À MODERNIZAÇÃO DA GESTÃO E DO PLANEJAMENTO DOS ESTADOS BRASILEIRO E DO DISTRITO FEDERAL

Componentes:

- Capacidade de planejamento e gestão de políticas públicas fortalecidas
- Políticas e capacidade de gestão dos recursos humanos desenvolvidos
- Estruturas organizacionais e processos administrativos modernizados
- Mecanismos de transparência administrativa e comunicação fortalecidos
- Gestão de informação modernizada e sistema de TI integrados

II. GESPÚBLICA – PROGRAMA NACIONAL DE GESTÃO PÚBLICA E DESBUROCRATIZAÇÃO

Figura 1 – Modelo de Excelência em Gestão Pública – MEGP



Fonte: Ministério do Planejamento, Orçamento e Gestão – Governo Federal (2007)

III. GESTÃO ESTRATÉGICA (MODELO DE REFERÊNCIA)

Figura 2 – Quadro do Sistema Estratégico de Apoio à Tomada de Decisão

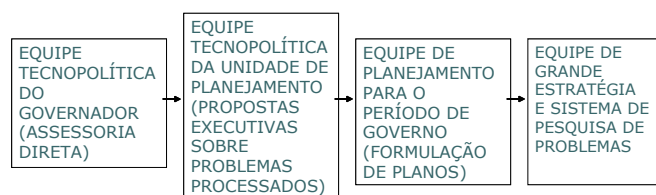

No caso de ocorrer ruptura em algum dos elos dessa cadeia, o sistema deixa de funcionar

CADEIA FALHA	CONSEQUÊNCIAS
1 → 2	- IMEDIATISMO E SUPERFICIALIDADE
2 → 3	- DESCONEXÃO DO PLANEJAMENTO COM A AGENDA DO LÍDER
3 → 4	- PLANEJAMENTO SEM DIRECIONALIDADE / PLANEJAMENTO SEM SUPORTE DE PESQUISA DE PROBLEMAS

Fonte: SEMAC/SUPLAN (2007)

3.7 Qualidade de Vida e Bem Estar

A economia está mudando e as atividades hoje se tornaram muito mais amplas, complexas e interativas, fazendo com que as economias de colaboração, materializadas no capital social, sejam cada vez mais importantes.

Já não somos populações rurais dispersas, e mesmo os espaços rurais pertencem a um processo de modernização. Neste sentido, cada cidade com o seu entorno passa a constituir uma unidade de acumulação econômica que será mais ou menos produtiva, como sistema, segundo consiga ou não organizar-se num espaço colaborativo e coerente dentro do seu território e na região onde está situada.

O deslocamento da composição intersetorial das atividades econômicas, cada vez mais centradas em políticas sociais como saúde, educação, cultura, informação, lazer e outras. Estas atividades, muito mais do que a produção industrial, envolve processos colaborativos intensos, não se regulam adequadamente pelo lucro, e dependem vitalmente da constituição do capital social e de processos participativos de decisão.

Por tais razões, o Governo do Estado de Mato Grosso do Sul buscará alocar recursos de tal forma, que garanta a melhoria da qualidade de vida da população a partir da interface com a qualidade de vida e o bem-estar.

3.8 Gestão de Recursos Hídricos e Biodiversidade

O avanço das economias industriais e agrícolas vem aumentando a demanda pela água no planeta e provocando uma crescente pressão sobre os recursos hídricos e aumentando a emissão de uma infinidade de resíduos poluentes na biosfera, comprometendo com isso a qualidade de vida e o futuro das próximas gerações.

No Mato Grosso do Sul, objetiva-se a preservação dos recursos hídricos e da biosfera, dando especial atenção às questões relacionadas ao Aquífero Guarani que tem grande parte de seu manancial de água sob o solo sul-mato-grossense, e à fauna e à flora da planície pantaneira.

Assim, dentro desse ótica, pretende-se adequar e integrar a gestão dos recursos hídricos com o planejamento ambiental e o ZEE, em função das diversidades e especificidades físicas, bióticas, demográficas, econômicas, sociais e culturais das diferentes regiões do Estado. Toda precaução será tomada para que a outorga do uso da água, não ocorrer sem a total articulação com o processo de licenciamento ambiental.

3.9 Programa de Descentralização das Ações para o Desenvolvimento Regional e Gestão Territorial

Implementação de ações voltadas ao desenvolvimento dos municípios sul-mato-grossenses, criando mecanismos de ajuda às administrações municipais na modernização da gestão pública local, oferecendo ainda apoio técnico para acelerar o encaminhamento das demandas junto às esferas estadual e federal.

Entre as medidas a serem postas em prática para apoiar o desenvolvimento municipal está a criação, no âmbito da SEMAC, de um escritório de atendimento aos municípios; descentralização do licenciamento ambiental visando acelerar o avanço dos investimentos nos municípios, conforme Decreto 12.339 de 11/07/2007; atendimento as demandas das administrações municipais na elaboração ou revisão dos seus Planos Diretores.

3.10 Biocombustíveis

O setor de biocombustíveis apresenta um crescimento acentuado no Estado com a instalação de novas plantas industriais para destilaria de cana-de-açúcar voltada principalmente à produção do etanol. O segmento vem mudando o perfil econômico de algumas regiões produtoras, avançando nas áreas de pastagem, criando novos empregos e fontes de renda, e ampliando o leque de exportações.

Atualmente estão em operação no setor industrial de Mato Grosso do Sul onze usinas produtoras de álcool e açúcar localizadas em diversas regiões do Estado, com capacidade instaladas para moagem de até 15.530.000 toneladas de cana/ano. Já se encontram em instalação trinta e uma novas usinas que se localizam em vinte municípios na bacia do Rio Paraná, o que ampliará a capacidade estadual de moagem – com base nos termos de acordo assinados – em 77.641.250 toneladas de cana/ano.

Segundo relatório da Secretaria de Produção e Turismo, esta em negociação com o governo do Estado a instalação de outras quarenta e duas plantas de usinas que se localizam na bacia do Rio Paraná.

Essa atividade industrial – que cresceu 105,76% nos últimos seis anos – impactará diretamente a produção canavieira do Estado, gerando um avanço em área ocupada com aquela cultura. Hoje são 152.747 hectares cultivados com cana-de-açúcar, que poderão chegar a aproximadamente 1.200.000 hectares em 2012. A produção atual de 12 milhões de toneladas/ano alcançará algo em torno de 90 milhões de toneladas no mesmo período. A produção de etanol passará dos atuais 640 milhões de litros/ano para uma produção superior a 2,5 bilhões de litros/ano, e a produção de açúcar poderá duplicar ou triplicar em relação à produção atual de 575 mil toneladas/ano.

Tabela 1 – Produção de cana-de-açúcar e área ocupada em Mato Grosso do Sul – 2000-2006

Produção de cana-de-açúcar e área ocupada em Mato Grosso do Sul – 2000-2006							
anos	2000	2001	2002	2003	2004	2005	2006*
Produção (t)	5.837.456	7.556.956	8.575.190	9.030.833	9.572.305	9.513.818	12.011.538
Área (ha.)	98.938	99.673	112.100	120.534	130.970	136.803	152.747

Fonte: Pesquisa da Agricultura Municipal- PAM/IBGE – BDE

Atualmente, a atividade de produção de açúcar e álcool etanol, incluindo a produção e a colheita da cana, gera ao ano aproximadamente 16.500 empregos no Estado e uma renda, em remuneração aos trabalhadores, de R\$ 6.200.000,00 ao mês, o que resultará numa geração superior a 63.000 empregos o que também implicará numa renda em salários mensais superior a R\$ 23.900.000,00.

A expansão da indústria do etanol provocará impactos em outros segmentos do Estado resultante da atração de mão-de-obra de outros estados, interferindo de forma positiva no crescimento da demanda por habitação, educação, saúde, etc. e com a ele-

vação da produção de álcool e açúcar demandando investimento em mais infra-estrutura de transportes: rodovias, poliduto e portos.

4. CONJUNTURA ECONÔMICA NACIONAL

Atualmente, o Brasil está contando com alguns fatores que estão funcionando como uma espécie de seguro frente à volatilidade do mercado internacional, pois o país conseguiu uma redução substancial da dívida externa líquida, seus títulos da dívida interna estão desindexados da taxa de câmbio e possui reserva acumulada de US 162.174 milhões (05/10/2007), um volume substancial. Este quadro permite prever a continuidade do ciclo de expansão iniciado em 2004, salvo graves distúrbios na economia internacional.

Gráfico 1 – Dívida externa total líquida brasileira



Tabela 2 – Indicadores de Confiança

	Indicadores de Confiança				
	Risco Brasil (a) ⁽¹⁾	Risco dos Emergentes (b) ⁽¹⁾	Taxa de Câmbio Nominal (a)-(b) (%)	Swap de 1ano PróxDI	Taxa de Juros Real Ex-Ante ⁽³⁾
17/10/2006 ⁽²⁾	213	187	26	2,14	13,29
28/11/2006 ⁽²⁾	227	201	26	2,19	12,9
23/01/2007 ⁽²⁾	187	167	20	2,14	12,37
6/03/2007 ⁽²⁾	195	187	8	2,12	12,00
17/4/2007 ⁽²⁾	155	162	-7	2,04	11,64
02/05/2007	153	163	-10	2,03	11,25

Fonte: Banco Central, Valor Econômico e Gazeta Mercantil.

Notas: (1) EMBI+ do J.P. Morgan
(2) Véspera de reunião do COPOM
(3) Véspera do anúncio do PAC

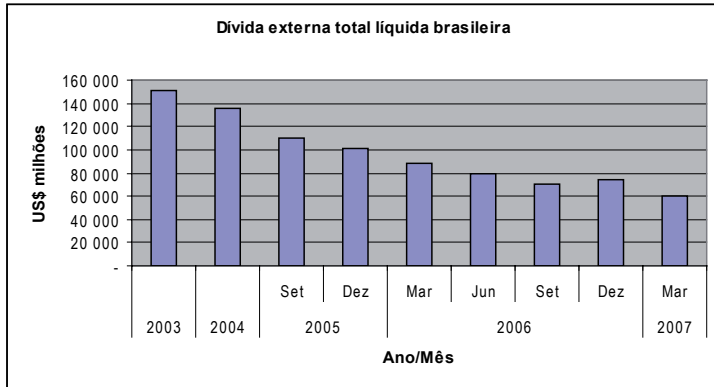
O Risco Brasil está caindo de forma sensível, de 213 (17/10/2006) para 153 (02/05/2007), quando o Brasil apresentou risco menor do que o dos países emergentes. A taxa de câmbio nominal também vem caindo, de 2,14 (17/10/2006) para 2,03 (02/05/2007), o mesmo vem acontecendo com a taxa de juros real, de 8,88 (17/10/2006) para 7,48 (02/05/2007).

O aumento do gasto público primário é um problema que vem ocorrendo desde 2004 e que está sendo reforçado pelo aumento de 9,7% nos sete primeiros meses de 2007, quando comparado ao mesmo período de 2006. A elevação da receita tem compensado este incremento nos gastos, mas se não houver um controle maior dos gastos públicos, a pressão inflacionária irá acentuar-se.

O IBGE, na revisão da série das Contas Nacionais, mostrou que o PIB brasileiro cresceu acima do esperado e melhorou os indicadores de solvência do país, em particular a dívida pública/PIB. As perspectivas para 2007 e 2008 são de crescimento do PIB entre 4% e 5%, com inflação abaixo da meta de 4,5%.

Tabela 3 – Crescimento do PIB (pela ótica da oferta) – Séries Nova e Antiga

	variação % média anual							
	PIB		Indústria		Agricultura		Serviços	
	Nova	Antiga	Nova	Antiga	Nova	Antiga	Nova	Antiga
2001-2006	2,9	2,3	2,6	2,3	4,3	4,2	3,0	2,0
2001-2003	1,7	1,2	0,9	0,7	6,2	5,3	2,0	1,3
2004-2006	4,1	3,4	4,3	3,9	2,5	3,1	4,0	2,6

Fonte: IBGE.

Apesar da elevada carga tributária, das deficiências na infra-estrutura e do ambiente desfavorável aos negócios, os investimentos cresceram 8,7% em 2006 e deverão manter-se em 2007.

Segundo o Instituto de Pesquisa Econômica Aplicada – IPEA, para os próximos dois anos podemos esperar a continuidade da redução da taxa de juros SELIC, alguma pressão sobre o câmbio e um aumento do grau de utilização da capacidade instalada no país. Estas tendências irão exercer certa pressão inflacionária, mas que poderá ser mantida dentro das metas traçadas.

A apreciação cambial pode prejudicar a competitividade da economia, com reflexos negativos sobre o crescimento, o que parece estar ocorrendo, pois houve queda significativa no ritmo de crescimento da indústria de transformação, que foi de 8,5% em 2004 e caiu para 2,6% em 2006, com projeção de ser ainda menor em 2007.

Tabela 4 – Evolução das taxas de crescimento da Indústria, das Exportações e das Importações

	var % em 12 meses				
	doz/04	doz/05	doz/06	fcv/07	mar/07
I) Indústria Geral (a)	8,3	3,1	2,8	2,8	-
Extrativa mineral	4,3	10,2	7,4	6,2	-
Transformação	8,5	2,7	2,6	2,6	-
Bens de Capital	19,7	3,6	5,8	6,9	-
Bens Intermediários	7,4	1,0	2,1	2,2	-
Bens de Consumo Duráveis	21,8	11,4	5,8	3,5	-
Bens de Consumo Não-Duráveis	4,0	4,6	2,7	2,5	-
II) Exportações (quantum)					
Totais	19,2	9,3	3,3	3,6	3,2
Manufaturados (b)	26,1	11,0	2,1	1,7	1,4
Bens de Capital	71,1	18,5	-0,6	-0,3	0,9
Bens Intermediários	12,0	7,1	4,5	5,3	4,1
Bens de Consumo Duráveis	30,4	11,6	-7,3	-12,2	-13,0
Bens de Consumo Não-Duráveis	15,1	8,0	-2,8	-0,9	0,3
III) Importações (quantum)					
Totais (c)	18,1	5,4	16,1	17,8	18,4
Bens de Capital	10,2	21,4	24,0	24,4	24,7
Bens Intermediários	21,0	6,0	15,7	16,4	16,7
Bens de Consumo Duráveis	27,9	35,7	73,5	71,9	72,5
Bens de Consumo Não-Duráveis	7,7	9,5	14,0	15,4	19,6
(b)/(a)	3,1	3,5	0,8	0,6	-
(c)/(a)	2,2	1,7	5,8	6,4	-

Fonte: IBGE e FUNCEX. Elaboração Grupo de Conjuntura.

Constatamos que houve perda de competitividade externa recentemente por parte do Brasil, pois o desempenho piorou em volume das exportações e das importações, o que passa despercebido em razão do saldo expressivo da balança comercial em razão do crescimento em valor das exportações.

Gráfico 2 – Exportações e Importações Médias Diárias – US\$ milhões (dados ajustados sazonalmente, em médias móveis semestrais)

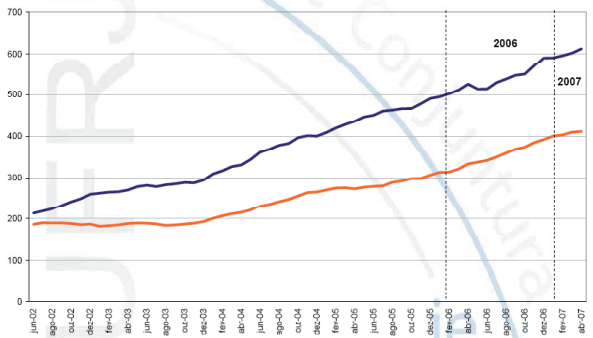

Fonte: MDIC/Secex

A previsão do Grupo de Conjuntura da UFRJ é de que o crescimento modesto da indústria de transformação (3,6%) seria compensado pelo crescimento da indústria extrativa mineral (6,5%), da construção civil (5,0%) e da produção e distribuição de eletricidade, gás e água (4,5%), o que representaria um aumento de 4,3% para o setor industrial como um todo em 2007.

Existe o risco da apreciação da taxa de câmbio comprometer o balanço de pagamentos a médio e longo prazo. Por outro lado, o país necessita manter o controle da inflação. O desafio de equilibrar as políticas fiscal e a monetária é grande e precisa de um enorme esforço coordenador.

O PIB do agronegócio brasileiro acumula taxa de crescimento positiva de 2,03% no primeiro semestre de 2007. A agropecuária apresentou incremento de 3,81%, sendo que a pecuária teve aumento de 4,1% e a agricultura de 3,58%. O bom desempenho da agricultura explica-se pela safra recorde brasileira e pelos preços sustentados no mercado, com destaque para o algodão, o milho e a cana-de-açúcar.

Gráfico 3 – Taxas de Crescimento Acumuladas de Janeiro a Junho
Taxas de Crescimento Acumuladas de Janeiro a Junho (Em %)

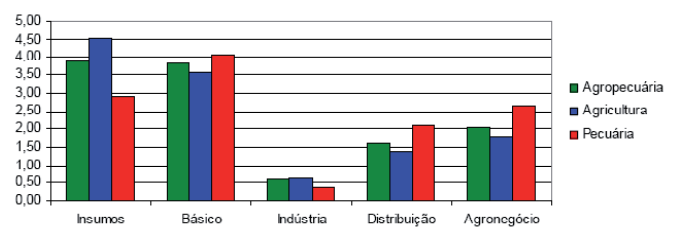

Fonte: CNA/Cepea-USP

Houve fraco desempenho no setor industrial do agronegócio no primeiro semestre de 2007, aumento de apenas 0,62%, com destaque para o crescimento negativo de 15,25% na indústria de açúcar. Houve queda de 31% nos preços do açúcar e de 5,5% no álcool. A indústria de processamento animal caiu 0,36% e a de abate teve crescimento de 1,81%.

O segmento de insumos agropecuários experimentou uma elevação de 3,89%. O volume de fertilizantes cresceu 8,5% em relação ao ano anterior e os seus preços elevaram-se em 16%. O setor de distribuição agropecuária cresceu 1,61%.

A safra recorde e o aumento nos preços dos produtos agrícolas apontam para um aumento nos lucros para o ano de 2008 e, conseqüentemente, novo aumento da área plantada, o que afetará positivamente no desempenho dos outros setores do agronegócio.

5. CONJUNTURA ECONÔMICA DO ESTADO DE MATO GROSSO DO SUL

Os biocombustíveis, em particular o etanol, irão marcar profundamente a economia do Estado no período de vigência do PPA 2008/2011. A produção brasileira cresceu 11,92% da safra 2006/07 para a de 2007/08 e a área cultivada com cana-de-açúcar cresceu 12,3%. No Mato Grosso do Sul, o aumento da área plantada foi de 32%. A previsão é de que a produtividade da cana-de-açúcar no Estado cresça entre 50% a 100% até 2010.

Tabela 5 – Desempenho do Setor Sucroalcooleiro

PERFORMACES DO SETOR SUCROALCOOLEIRO					
		PRODUÇÃO		VARIÇÃO	
		SAFRA 2006/07	SAFRA 2007/08	Em Volume	Em Percentual
Cana (milhões de t)	Produção Total	424,42	475,00	50,58	11,92%
	Destinada ao Açúcar	211,78	228,00	16,22	7,66%
	Destinada ao Alcool	212,64	247,00	34,36	16,16%
Açúcar (milhões de t)	Produção Total	30,40	32,86	2,46	8,09%
	Consumo Doméstico	10,30	10,70	0,40	3,88%
	Exportação (ano safra)	18,90	22,16	3,26	17,25%
	Estoque de Passagem	3,17	3,17	0,0	0,00%
Alcool (bilhões de l)	Produção Total	17,83	20,68	2,85	15,98%
	Consumo Doméstico	14,11	15,50	1,39	9,85%
	Exportação (ano safra)	3,40	3,80	0,20	11,76%
	Estoque de Passagem	0,21	1,59	1,58	757,14%

Fonte: MAPA – agosto de 2007

A perspectiva de expansão de novas usinas até 2010 aponta o Mato Grosso do Sul em posição privilegiada, pois conta com cinco usinas em fase de montagem e 14 em fase de projeto.

A Petrobrás realizou uma pesquisa que aponta para o enorme mercado que se abre para a exportação brasileira do produto. O potencial de importação do Japão, em 2010 será de 1.717 mil m³, da União Européia de 2.703 mil m³, da China de 700 mil m³, da América Latina de 2.427 mil m³, dos EUA de 12.600 mil m³. As exportações brasileiras de etanol cresceram 60% nos últimos seis anos, em um mercado ainda em formação.

Tabela 6 – Perspectivas de Expansão de Novas Usinas até 2010

ESTIMATIVA DE NOVAS USINAS ATÉ 2010:		
Estados	Em Fase de Montagem (2007/2010)	Em Fase de Projeto (2007/2010)
ESPIRITO SANTO		2
GOIÁS	9	9
MATO GROSSO	1	
MATO GROSSO DO SUL	5	14
MINAS GERAIS	7	11
PARANÁ	3	3
RIO DE JANEIRO		3
RIO GRANDE DO SUL		1
SÃO PAULO	20	8
BAHIA		4
MARANHÃO		1
RONDÔNIA	1	
SERGIPE	1	
TOTAL	47	56

Fonte: MAPA baseado em informações das indústrias da base

Ostentando ainda uma baixa densidade populacional, de 6,43 hab/km², contra a 21,93 hab/km² no Brasil; 3,16 hab/km² no Mato Grosso e 16,85 hab/km² em Goiás, o Estado vem buscando consolidar o seu processo de ocupação através do fortalecimento de novas fronteiras econômicas, como expansão de áreas agrícolas principalmente ao norte, apoio ao turismo com destaque na região do Pantanal e, a criação de pólos industriais em diversas regiões.

A agropecuária do Estado ainda tem forte predomínio da produção extensiva, tanto na pecuária como na agricultura, excetuando-se algumas atividades como a avicultura e a suinocultura de corte em escala comercial, além de pequenas propriedades com menos de 100 ha. que representam 2,2% da área ocupada, onde estão principalmente os projetos de assentamentos.

Mato Grosso do Sul, com forte vocação agrícola vem se destacando entre os maiores produtores de grãos do Brasil, apresentando elevada produção e produtividade principalmente nas culturas de soja e milho, além de, nos últimos anos se destaca como nova fronteira na produção de cana-de-açúcar.

A pecuária representa a atividade mais tradicional da economia sul-mato-grossense, constituída principalmente pela criação de bovinos, aves, suínos, eqüinos, ovinos, muars, asininos, caprinos e bubalinos. Destacam-se os rebanhos de: bovinos com 24,5 milhões de cabeças, aves com 24,1 milhões de animais, e suínos com 855 mil cabeças.

Os segmentos da pecuária desempenham expressivo papel na ocupação econômica e produção de carnes e outros produtos de origem animal, como lácteos, couro e ovos.

Com economia centrada na agropecuária, Mato Grosso do Sul destaca-se também por suas reservas minerais, que estão entre as maiores do País. Este setor da mineração deverá exercer contribuição expressiva na vida econômica do Estado, em consequência da implantação do Pólo Siderúrgico, que estimulará a criação do mercado local para os minérios de ferro e manganês.

Dentre os principais produtos e substâncias minerais, produzidos e extraídos mensalmente no Estado, destacam-se: ferro e manganês, ferro-liga, calcário corretivo, cimento, cal, cerâmica, olarias, brita e areia. Sobressai neste contexto a produção das olarias, a qual, embora significativa, é desenvolvida de modo rudimentar por inúmeras micro-unidades ou empresas familiares.

Nos últimos anos (2000-2006) o PIB/MS cresceu a uma taxa média de aproximadamente 3,7% a.a., esse resultado foi impulsionado principalmente pelo bom desempenho da atividade industrial ainda em fase de expansão e consolidação, e pelo setor terciário que detém a maior contribuição para a economia, constituído pelo comércio e atividades de serviços.

Tabela 7 – Valores do PIB e PIB per capita de Mato Grosso do Sul

anos	PIB/MS (R\$ milhões)	PIB Per Capita (R\$ 1,00)
1995	6.994	3.675,92
2000	11.861	5.655,76
2001	13.736	6.448,50
2002	15.343	7.091,98
2003	18.969	8.633,88
2004	19.954	8.944,95
2005	20.234	8.935,28
2006	23.033	10.023,03

Fonte: SEMAC/MS

A atividade industrial ainda se encontra em fase de expansão e consolidação na economia do Estado, observado principalmente quando comparada à participação da indústria de transformação na composição do PIB/MS, onde representa 26,87% na formação de renda no Estado.

Gráfico 4 - Evolução do PIB MS por setor de atividades - (Em R\$ milhões)

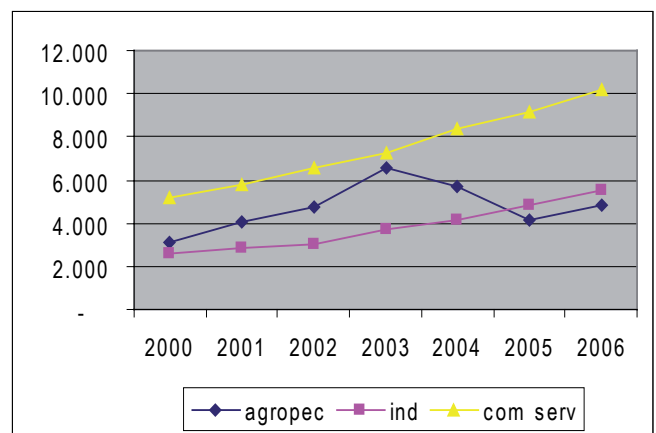

A maior contribuição para a economia é dada pelo setor terciário com 49,51%, constituído pelo comércio e atividades de serviços. Já o setor primário, baseado na lavoura extensiva teve decréscimo em virtude da queda na produção devido a problemas climáticos, reduzindo sua participação para 23,62%.

Tabela 8 – Evolução do Intercâmbio Internacional de Exportação e Importação de Mato Grosso do Sul – 1995-2006 - (US\$ 1.000 FOB)

ano	exportações	importações	saldo
1995	304.818	52.866	251.952
2000	253.145	160.673	92.472
2001	473.679	281.555	192.124
2002	384.160	424.017	-39.857
2003	498.108	492.868	5.240
2004	643.861	772.107	-128.246
2005	1.149.018	1.080.040	68.978
2006	1.004.204	1.725.834	-721.630*

Fontes: SECEX-MDIC e BDE/MS

Nota: Nas importações estão incluídas a importações do gás boliviano.

As exportações do Estado ainda são muito dependentes do setor primário, cujos principais itens exportados são: soja "in natura", farelo de soja, minérios de ferro e manganês, carne bovina, frango congelado, carne de suíno congelada, madeira compensada, açúcar de cana, couro e peles e madeira compensada, que juntos respondem por

aproximadamente 86% das divisas com exportações do Estado. Por outro lado, na pauta de importações os itens mais representativos são: gás natural, material elétrico, tecidos, carnes desossadas de bovinos, máquinas, trigo, feijões e cloreto de potássio.

6. CONJUNTURA FINANCEIRA DO ESTADO DE MATO GROSSO DO SUL

Programa de Ajuste Fiscal

O Estado de Mato Grosso do Sul, ao amparo da Lei Federal nº 9.496 de 11 de setembro de 1997 firmou com a União o Programa de Ajuste Fiscal – PAF, o qual vem sendo cumprido rigorosamente, apesar do elevado comprometimento da receita com o serviço da dívida.

Lei de Responsabilidade Fiscal

a. Despesas de pessoal versus RCL

Conforme o demonstrativo abaixo, no final de 2006 as despesas de pessoal consolidadas de todos os Poderes, pelos critérios estabelecidos pela LRF, correspondia a 52,38% da RCL.

Despesas de Pessoal/ RCL - Exercício 2006	R\$ milhões
	LRF
Despesas de Pessoal (1)	1.795.443
RCL (2)	3.427.592
Despesas de Pessoal/ RCL (1/2)	0,5238

b. Restos a Pagar e disponibilidade de caixa

A situação dos Restos a Pagar no final do exercício de 2006, bem como de outras rubricas de passivo circulante, ambos comparados com as disponibilidades financeiras na mesma data, é demonstrada a seguir:

Passivo Circulante e disponibilidades financeiras

Exercício 2006

Passivo Circulante e disponibilidades financeiras	Restos a Pagar			Depósitos e outras obrigações	TOTAL
	Restos a Pagar		Depósitos e outras obrigações		
	Processados	Não Processados			
Inscrições de exercícios anteriores	187.492	1.053			188.545
Inscrições em 31.12.2006	271.247	72.534	245.204		588.985
TOTAL (1)	458.739	72.534	245.204		776.447
Disponibilidade de caixa em 31.12.2006 (2)					212.412
Suficiência financeira ((2)-(1))					-564.065

As disponibilidades financeiras no final do exercício de 2006 cobriam 27,4% do passivo circulante e 39,9% do total de RPs (processados e não processados) na mesma data. É importante frisar que são registradas no passivo circulante obrigações contrárias no exercício de 2006 e em exercícios anteriores.

O art. 42 da LRF traz dispositivo específico sobre a suficiência de caixa em final de mandato. Esse dispositivo condiciona a contração de despesas nos dois últimos quadrimestres do mandato, incluindo eventual inscrição em restos a pagar, à existência de recursos financeiros em caixa suficientes para sua cobertura. Por essa razão, nota-se que um dos objetivos do ajuste fiscal para os próximos exercícios consiste em registrar passivos de curto prazo apenas no montante que possa ser coberto por disponibilidades de caixa.

c. Dívida/ RCL

Entre os objetivos da LRF, destacam-se a convergência, em 15 anos a partir de sua promulgação, da relação da dívida consolidada líquida (DCL) para o equivalente a, no máximo, duas vezes a receita corrente líquida (RCL), bem como, por meio de ajuste fiscal, compatibilizar receitas e despesas de modo a produzir superávits fiscais que cubram os serviços da dívida. Quanto à relação DCL/RCL, diversos fatores vêm determinando redução em ritmo superior ao estabelecido pela Lei Complementar (Quadro abaixo).

Trajatória DCL/ RCL

Exercício	Trajetória da dívida	
	Prevista LRF	Realizado*
2001	2,9423	2,9423
2002	2,8795	3,1034
2003	2,8167	2,6664
2004	2,7538	2,316
2005	2,691	2,011
2006	2,6282	1,8021
2007	2,5654	1,6587
2008	2,5026	
2009	2,4397	
2010	2,3769	

2011	2,3141	
2012	2,2513	
2013	2,1885	
2014	2,1256	
2015	2,0628	
2016	2	

* 2º quadrimestre

A relação cambial depreciada, aliada à manutenção de baixos índices inflacionários vêm segurando a evolução do estoque da dívida contratual. Porém, os principais fatores residem no desempenho da arrecadação própria estadual, em função da qual são calculados os serviços da dívida refinanciada com a União, bem como na expansão da base de cálculo (a partir do exercício de 2005, as receitas dos fundos estaduais FIS, FUNDERSUL, FUNDTUR, FIC e FIE foram incorporados na base sobre a qual são calculados os 15% relativos aos pagamentos de dívida intralimite), fatores esses que levaram a amortizações mais robustas. A elevação dos serviços da dívida é apresentada no quadro a seguir:

Serviços da Dívida	R\$ milhões					
	Realizado			Previsto		
	2003	2004	2005	2006	2007	2008
Amortizações	117	146	194	242	228	257
Juros e Encargos	124	148	159	233	235	232
TOTAL	241	294	353	475	463	489

A elevação do pagamento de serviços da dívida, por sua vez, ao mesmo tempo em que acelera o ritmo de redução do estoque da dívida, impõe maior economia fiscal, sob a forma de metas de resultado primário mais ambiciosas.

SEGUNDA REVISÃO DO PPA – 2008/2011

7. ESTRUTURA DOS PROGRAMAS, PROJETOS E ATIVIDADES

7.1. PROGRAMAS DO PODER LEGISLATIVO

LEGISLATIVO

0001 EXECUÇÃO DA AÇÃO LEGISLATIVA

Representar politicamente a sociedade e desenvolver ações legislativas a nível Estadual.

01101 ASLE

2001 Desenvolvimento do Processo Legislativo

CONTROLE EXTERNO

0002 FISCALIZAÇÃO FINANCEIRA E ORÇAMENTÁRIA

Modernizar o exercício da fiscalização e do controle externo sobre todos os poderes do Estado e dos Municípios.

03101 TC

2011 Controle Interno/Externo da Execução Financeira/Orçamentária.

03201 ESCOEX

2021 Capacitação Profissional de Servidores Públicos

03901 FUNTC

1031 Implementação de Ações Integradas ao PROMOE/MS
2031 Desenvolvimento, Modernização e Aperfeiçoamento do Tribunal de Contas

7.2. PROGRAMA DO PODER JUDICIÁRIO

JUDICIÁRIO

0003 EXECUÇÃO DA AÇÃO JUDICIÁRIA

Executar a ação judiciária no Estado.

05101 TJ

2041 Efetiva Prestação Jurisdicional

05901 FUNJECC

2051 Desenvolvimento, Aperfeiçoamento e Aprimoramento de Magistrados e Servidores
2052 Informatização do Poder Judiciário
2053 Manutenção do Custeio do Poder Judiciário de MS
2054 Infra-Estrutura em Bens Permanentes para Prestação Jurisdicional
2055 Política Institucional do PJMS
2056 Infra-Estrutura em Obras para Prestação Jurisdicional

7.3. PROGRAMAS DO MINISTÉRIO PÚBLICO ESTADUAL**JUSTIÇA****0004 PROMOÇÃO E DEFESA DOS DIREITOS CONSTITUCIONAIS**

Defender a ordem jurídica, o regime democrático, os interesses sociais e individuais indisponíveis e a fiel observância da Constituição e das Leis.

07101 PGJ

2062 Promoção da Justiça Social

0005 APOIO E DESENVOLVIMENTO DO MINISTÉRIO PÚBLICO

Aprimorar as atividades desenvolvidas pelo Ministério Público Estadual.

07901 FEADMPMS

2071 Modernização Administrativa do Ministério Público

0006 COMBATE AS DROGAS NO ÂMBITO DO MINISTÉRIO PÚBLICO

Implantar e executar programas de combate ao tráfico ilícito e uso indevido de substâncias entorpecentes ou que determinem dependência física e/ou psíquica.

07902 FUNDROGAS

2081 Implantação e Execução de Programas de Combate às Drogas

7.4. PROGRAMA DA DEFENSORIA PÚBLICA-GERAL DO ESTADO**0007 MS CIDADÃO - ASSISTÊNCIA JURÍDICA NA ÁREA CÍVEL E CRIMINAL**

Atendimento gratuito jurídico judicial e extrajudicial ao cidadão hipossuficiente.

33101 DPGE

2881 Assistência Jurídica na Área Cível e Criminal

33901 FUNADEP

2891 Promover o Aprimoramento Profissional e Cultural dos Procuradores e Defensores Públicos de MS

7.5. PROGRAMAS DO PODER EXECUTIVO**MS CIDADÃO**

O desenvolvimento do MS CIDADÃO tem por finalidade a prestação de serviços essenciais à população com qualidade e efetividade, priorizando principalmente à população de menor renda, especialmente com a implementação de programas que propiciem melhor distribuição de renda.

SAÚDE**0008 MS CIDADÃO - ATENÇÃO BÁSICA A SAÚDE**

Implementar e fortalecer a rede básica, promovendo sua reorganização, de acordo com a estratégia de saúde da família, produzindo resultados que impactem sobre os principais indicadores de saúde e qualidade de vida da população.

25906 FECOMP

2633 Implementações de Ações e Projetos de Combate à Pobreza Integrados na Área de Saúde

270901 FESA

2661 Desenvolvimento de Ações de Atenção Básica
2662 Assistência no Âmbito da Atenção Básica
2680 Alimentação Saudável

0009 MS CIDADÃO - ASSISTÊNCIA FARMACÊUTICA E INSUMOS ESTRATÉGICOS

Garantir o acesso da população a medicamentos e aos insumos estratégicos

270901 FESA

2663 Assistência Farmacêutica e Insumos Básicos de Componentes Básicos, Estratégicos e Excepcionais

0010 MS CIDADÃO - GESTÃO DA POLÍTICA DE SAÚDE

Implementar e fortalecer a gestão estadual do Sistema Único de Saúde.

27101 SES

2651 Coordenação das Ações de Política de Saúde

27901 FESA

2664 Controle Social e Participação Popular

2665 Implementação, Organização, Acompanhamento e Avaliação de Processos de Planejamento e Administração do Fundo Especial de Saúde
2666 Avaliação, Controle e Auditoria
2667 Formação Técnica em Saúde – Escola Técnica do SUS
2668 Formação de Recursos Humanos para o SUS – Escola Pública de Saúde
2670 Estruturação da Média e Alta Complexidade e Regulação dos Serviços, Garantindo a Integralidade da Atenção a Saúde
2681 Parcelamento da Dívida com o INSS referente a Saúde
2682 Amortização e Encargos da Dívida Interna da Saúde

0011 MS CIDADÃO - ATENÇÃO ESPECIALIZADA EM SAÚDE

Garantir o acesso e promover o atendimento integral da população aos serviços prestados nas áreas de atenção especializada do SUS, de forma hierárquica e regionalizada, buscando a redução das desigualdades e a humanização do atendimento, promover os serviços de hemoterapia e hematologia no Estado.

27201 FUNSAU

2641 Assistência Médica
2642 Perícia Médica
2643 Qualidade para a Saúde

27901 FESA

2671 Desenvolvimento de Ações de Atenção Básica no Âmbito da Assistência Especializada
2672 Serviço de Hematologia e Hemoterapia
2673 Atenção Especializada a Saúde da População

0012 MS CIDADÃO - VIGILÂNCIA EM SAÚDE

Promover e proteger a saúde da população do Estado.

27901 FESA

2674 Desenvolvimento de Ações de Assistência Especializada no Âmbito da Vigilância em Saúde
2675 Sistema Estadual de Vigilância Sanitária
2676 Sistema Estadual de Vigilância Epidemiológica e Ambiental
2677 Atividades Laboratoriais de Suporte a Vigilância em Saúde – LACEN
2678 Implementação das Ações de Saneamento – PAC

0042 MS CIDADÃO – INVESTIMENTOS NA REDE DE SERVIÇOS DE SAÚDE

Estruturar a rede de serviços de saúde no âmbito do sistema único de saúde no Estado de Mato Grosso do Sul.

27901 FESA

2683 Investimentos em Ações de Atenção Básica na Rede de Serviços de Saúde
2684 Investimentos em Atenção Especializada a Saúde na Rede de Serviços de Saúde

CULTURA, ESPORTE E LAZER**0014 MS CIDADÃO – CULTURA, ESPORTE E LAZER**

Fomentar e desenvolver ações de integração da comunidade e da promoção da melhoria da qualidade de vida da população.

09204 FCMS

2121 Implantação e Execução da Arte e da Cultura para o Desenvolvimento de MS

09205 FUNDESORTE

2131 Promoção e Qualificação do Desporto e Lazer
2132 Fomento ao Esporte e Lazer

09904 FIE-MS

1201 Reforma, Construção e Ampliação dos Centros Populares de Esporte e Lazer
1202 Implementação do Esporte e do Lazer de MS

09905 FIC-MS

2211 Investimentos Culturais

EDUCAÇÃO**0021 MS CIDADÃO - EDUCANDO PARA O FUTURO**

Transformar o ensino público com escola de qualidade e professor valorizado,

formando jovens capacitados para o futuro.

25906 FECOMP

2632 Implementações de Ações e Projetos de Combate à Pobreza Integrados na Área de Educação

29101 SED

2710 Formação Profissional e Acesso ao Ensino Superior
2711 Desenvolvimento da Educação de Jovens e Adultos
2712 Formação Continuada e Desenvolvimento do Ensino Fundamental
2713 Formação Continuada e Desenvolvimento do Ensino Médio
2714 Formação Continuada e Desenvolvimento da Educação Infantil
2715 Articulação com Municípios e Instituições
2716 Fortalecimento da Gestão
2717 Fortalecimento da Educação Especial
2719 Parcelamento da Dívida com o INSS da Educação

29203 FUNDED

2720 Implementação de Ações e Projetos Educacionais

TRÂNSITO**0026 MS CIDADÃO - TRÂNSITO SEGURO**

Promover ações que visem à melhoria do trânsito no Município, propiciando segurança, modernidade e fluidez de tráfego.

31201 DETRAN

2740 Coordenação e Controle das Leis de Trânsito
2741 Educação no Trânsito

SEGURANÇA**0029 MS CIDADÃO – SEGURANÇA E DEFESA SOCIAL**

Ação firme da segurança pública e de defesa civil, protegendo a vida, a propriedade, a liberdade, a igualdade e o meio ambiente contra a criminalidade e a violência.

230203 IMASUL

2536 Fiscalização e Educação Ambiental – Polícia Ambiental

31101 SEJUSP

2721 Coordenação e Implementação da Política de Segurança Pública
2722 Modernização da Estrutura Física e Reaparelhamento das Unidades Componentes da SEJUSP/MS

31202 AGEPEN

2742 Gestão do Sistema Prisional

31901 FUNRESP/MS

2751 Reequipamento e Reformas das Instituições Policiais e Corpo de Bombeiros Militar

31902 FEPREN/MS

2761 Reestruturação do Conselho Estadual Antidrogas

EDUCAÇÃO**0032 MS CIDADÃO – ENSINO SUPERIOR, PESQUISA E DESENVOLVIMENTO**

Contribuir para o desenvolvimento da sociedade sul-mato-grossense, visando incrementar o ensino público superior gratuito, promovendo a formação de acadêmicos capacitados para fomentar a prosperidade da ciência e tecnologia do Estado.

23205 UEMS

2551 Desenvolver Atividades de Ensino Visando o Fortalecimento da Instituição e da Sociedade
2552 Atividade de Pesquisa e Pós-Graduação
2553 Socialização dos Conhecimentos Produzidos no Âmbito da Instituição
2554 Implementar e Operacionalizar o Ensino Profissionalizante
2555 Planejamento e Administração das Ações desenvolvidas pela UEMS
2556 Parcelamento da Dívida do INSS da UEMS

HABITAÇÃO**0033 MS CIDADÃO – CASA DA GENTE**

Desenvolver projetos habitacionais em áreas urbanas e rurais.

45101 SEHAB

2821 PROCASA

45201 AGEHAB

1831 Projeto meu Lar
1832 Projeto Mudando para Melhor
1833 Projetos Especiais
2831 Implementação de Ações de Habitação

45902 FEHIS

1841 Implementação de Projetos Habitacionais
2851 PROCASA

ASSISTÊNCIA SOCIAL**0035 MS CIDADÃO – INCLUSÃO SOCIAL**

Desenvolver e manter programas sociais e criar novas oportunidades para as famílias.

09101 SEGOV

2093 Gestão de Políticas Públicas para as Mulheres
2094 Fomento e Desenvolvimento de Programas, Projetos e Atividades de Integração para a Juventude
2096 Fomento e Desenvolvimento de Programas e Atividades para Promoção da Igualdade Racial

09902 FIS

2171 Programa de Transferência de Renda
2173 Construção da Cidadania
2174 Desenvolvimento de Ações de Saúde
2175 Desenvolvimento de Ações de Educação
2178 Bolsa Universitária
2180 Apoio ao Desenvolvimento de Programas Habitacionais

25101 SETASS

2572 Combate a Exploração e Abuso Sexual de Crianças e Adolescentes
2573 Programa Estadual de Proteção a Testemunhas – PROVITA/MS
2575 Atendimento a População Indígena em Mato Grosso do Sul
2576 Implementação das Atividades Administrativas
2577 Programa Estadual para Egressos da Medidas Socioeducativas
2578 Defesa da Cidadania e Direitos Humanos
2579 Apoio a Gestão do Sistema Único da Assistência Social

25901 FEINAD

2591 Atendimento a Criança e Adolescente

25902 FEAS

2601 Apoio a Gestão do Sistema Único da Assistência Social
2602 Proteção Social Básica
2603 Garantia dos Direitos da Criança e do Adolescente
2604 Proteção Social Especial

25903 FEDDC

2611 Atendimento e Defesa do Consumidor

25906 FECOMP

2631 Implementação de Projetos de Combate à Pobreza

DESENVOLVIMENTO REGIONAL E URBANO**0039 MS CIDADÃO – DESENVOLVIMENTO REGIONAL E URBANO**

Coordenar e Implantar programas de modernização urbana.

45101 SEHAC

2822 Fomento e Implementação de Ações para o Desenvolvimento Regional e Urbano

MS GESTÃO

A eliminação do déficit crônico nas finanças públicas é parte integrante de uma

ação de saneamento, todavia a sua efetividade depende da redução das vinculações constitucionais e legais, portanto, o programa MS GESTÃO tem por finalidade adequar à estrutura administrativa, capacitar servidores, adotar medidas para reduzir as vinculações de receitas, reestruturar a dívida de curto, médio e longo prazo, dotar as áreas de atendimento ao cidadão de estrutura moderna e eficiente propiciando melhor qualidade de vida à população sul-mato-grossense.

PREVIDÊNCIA**0034 MS GESTÃO – PREVIDÊNCIA**

Administrar a concessão dos benefícios previdenciários, fundamentados nos princípios do direito.

13207 AGEPREV

2861 Encargos com Inativos e Pensionistas
2862 Gestão da Previdência Social

35102 EGE/RHP

2811 Assistência Médica
2812 Aquisição de Imóveis
2814 Implementação das Atividades Administrativas
2815 Sentença Judicial

REGULAÇÃO**0013 MS GESTÃO - REGULAÇÃO E FISCALIZAÇÃO DOS SERVIÇOS PÚBLICOS**

Garantir a eficiência, a qualidade e o bom atendimento à população nos serviços públicos concedidos, permissionados, autorizados e delegados.

09201 AGEPAN

2101 Fomento a Participação da Sociedade na Regulação dos Serviços
2103 Regulação e Fiscalização Técnica
2104 Regulação e Fiscalização Econômica e Financeira

21206 AEM/MS

2441 Serviço de Metrologia Legal, Verificação e Avaliação da Conformidade de Produtos/ Processos/ Serviços

COMUNICAÇÃO**0018 MS GESTÃO - COMUNICAÇÃO**

Planejar, coordenar e executar atividades da Comunicação junto às unidades da Administração Direta e Indireta do Estado visando à transparência das ações de governo.

09101 SEGOV

2091 Implementação das Ações de Comunicação do Governo

09203 FERTEL

2111 Programa Educativo, Cultural e Artístico de Rádio e Televisão
2112 Modernização do Parque Técnico e Expansão do Sinal da TVE

13206 AGIOSUL

2312 Melhorar a Qualidade e a Transparência dos Serviços Públicos

GESTÃO E PLANEJAMENTO**0019 MS GESTÃO - FORTALECIMENTO DA GESTÃO E DO PLANEJAMENTO**

Implementar as políticas de Gestão Pública, planejamento, orçamento e auditoria.

09101 SEGOV

1091 Implementação de Ações Integradas ao PNAGE/MS
2092 Ação Política do Governo
2095 Implementar as Ações dos Órgãos Colegiados

09903 FUNDEC-MS

2191 Implementação das Ações de Defesa Civil

11101 SEFAZ

1221 Implementação de Ações de Controle Interno Integradas ao PNAGE/MS
1222 Implementação de Ações de Tecnologia de Informações Integradas ao PNAGE/MS

13101 SAD

1271 Implementação de Ações Integradas ao PNAGE/MS
2272 Desenvolvimento da Política de Recursos Humanos

2273 Modernização, Eficiência e Qualidade da Gestão Pública

13201 EGRHP

2282 Gestão de Recursos Humanos, Segurança Patrimonial de Órgãos Extintos e Transformados

13202 ESCOLAGOV

2291 Qualificação e Formação Profissional do Servidor Público
2292 Seleção e Recrutamento de Pessoal através de Concurso Público

23101 SEMAC

1491 Coordenação, Monitoramento e Implementação das Ações do PNAGE/MS
2491 Gestão das Ações da SEMAC
2492 Coordenação, Gestão e Desenvolvimento das Ações de Planejamento

JUSTIÇA**0024 MS GESTÃO - REPRESENTAÇÃO JUDICIAL E EXTRAJUDICIAL DO ESTADO**

Defesa dos direitos e interesses do Estado na área administrativa, judicial e extrajudicial; consultoria jurídica dos órgãos da administração direta e indireta e a colaboração com o Governador no controle da legalidade dos atos praticados pelo Poder Executivo.

15101 PGE

2341 Representação Judicial, Extrajudicial, Administrativa e Consultoria
2342 Modernização da Procuradoria Geral do Estado – PGE
2343 Cumprimento de Sentenças Judiciais

0025 MS GESTÃO – APRIMORAMENTO PROFISSIONAL DOS PROCURADORES DE ESTADO E APOIO AS ATIVIDADES DA PGE

Prover recursos para o aprimoramento dos Procuradores de Estado e apoio as atividades da PGE.

15901 F-PGE

2351 Aprimoramento e Qualificação do Profissional de Carreira de Procurador de Estado

MS FISCAL

Formular e implementar uma política fiscal moderna, educativa, equilibrada e justa, voltada para o fortalecimento da diversificação da base econômica, do adensamento das cadeias produtivas e para a redução dos desequilíbrios regionais.

0020 MS FISCAL

Controlar e gerenciar todas as receitas do Estado, a dívida pública, os repasses financeiros aos órgãos da administração direta e indireta; executar a contabilidade geral; apurar o índice de participação dos municípios; gerir a tributação, fiscalização e arrecadação de tributos em todas as suas fases; promover a educação fiscal.

11101 SEFAZ

2222 Gestão da Tecnologia de Informação
2223 Controle Interno dos Órgãos e Entidades do Governo
2225 Desenvolvimento do Sistema de Arrecadação, Fiscalização, Controle e Educação Fiscal

11901 FUNFAZ

1241 Projeto de Modernização da Administração Tributária, Financeira e Patrimonial do Estado de Mato Grosso do Sul – PROFISCO/BID
1242 Implementação do PMAE/BNDS – Programa da Administração da Receita e da Gestão Fiscal, Financeira e Patrimonial das Administrações Estaduais
2242 Desenvolvimento Técnico do Sistema de Arrecadação

11903 FUNPROV

2261 Provisão dos Serviços Públicos da Administração Indireta

35101 EGE/FIN

2791 Amortização e Encargos da Dívida Externa
2792 Amortização e Encargos da Dívida Interna

2793 Amortização de Empréstimos
– Garantia
2794 Transferências Constitucionais aos Municípios
2795 Transferências de Recursos da CIDE
2796 Parcelamento de Dívida com o INSS e Outros
2797 Encargos com o PASEP
2798 Pagamento de Outros Serviços e Encargos
2799 Participação Societária

Desenvolver a Infra-Estrutura de transporte e logística do Estado.

09901 FUNDERSUL

2161 Desenvolvimento de Transporte Multimodal

19101 SEOP

2361 Desenvolvimento e implantação de Terminais de Carga e Intermodais de Transbordo, bem como a Melhoria da Infra-Estrutura dos Existentes
2362 Estudos e Projetos para Pedagiamento de Rodovias
2363 Desenvolvimento de Estudos e Projetos Especiais, bem como a Implantação e Recuperação de Ferrovias e Hidrovias
2364 Implantação de Infra-Estrutura em parceria com a Iniciativa Privada, em Destaque para as Ferrovias
2365 Desenvolvimento e Concessão das Linhas do Transporte Intermunicipal de Passageiros
2366 Desenvolvimento e Implantação de Terminais Rodoviários de Passageiros
2367 Luz para Todos
2368 Desenvolvimento da Política Estadual de Energia e da Eficiência Energética de Mato Grosso do Sul
2369 Gestão da Política de Infra-Estrutura de Transporte

19201 AGESUL

1382 Pavimentação da MS 178 Bodoquena/Bonito – PRODETUR/SUL
1383 Construção do Anel Ferroviário de Três Lagoas/MS
1384 Gestão do Programa de Transporte e de Desenvolvimento Sustentável de MS PED/MS-BIRD
2381 Construção, Pavimentação, Implantação, Conservação da Infra-Estrutura Rodoviária e Operacionalização de Pedagiamento de Rodovias
2382 Edificação e Reforma de Próprios Públicos
2383 Estudos e Projetos de Infra-Estrutura
2384 Drenagem e Pavimentação em Áreas Urbanas e Degradadas
2385 Implantação de Infra-Estrutura em Hidrovias e Portos
2386 Implantação, Ampliação e Manutenção de Aeródromos
2387 Projetos e Construção de Obras Especiais de Infra-Estrutura, Perenização de Travessias, Construção e Reformas de Pontes
2388 Implantação e Manutenção de Ferrovias e Terminais

0023 MS COMPETITIVO - TURISMO

Fortalecer o Turismo em Mato Grosso do Sul, com a atração de novos investimentos e desenvolvimento da Infra-Estrutura.

21101 SEPROTUR

1407 Desenvolvimento do Turismo em Mato Grosso do Sul – PRODETUR/SUL

21205 FUNDTUR

1431 Programa de Desenvolvimento do Turismo – PRODETUR
2431 Centro de Convenções
2432 Programa de Serviços de Turísticos
2433 Manutenção das Atividades Funcionais e Administrativas do Turismo
2434 Selo Pesca Turismo
2436 Desenvolver a Atividade Turística de MS

21905 FUNTUR

2481 Fundo para o Desenvolvimento do Turismo

0027 MS COMPETITIVO – DESENVOLVIMENTO AGRÁRIO

Fomentar e apoiar as ações de desenvolvimento agrário.

21101 SEPROTUR

2416 Fortalecimento da Agricultura Familiar

21207 AGRAER

MS COMPETITIVO

O programa MS COMPETITIVO tem por finalidade o desenvolvimento de ações de fortalecimento da economia sul-mato-grossense, mediante a disponibilização de logística de transporte e de ações que resultem no aumento da competitividade da produção local.

INDÚSTRIA

0015 MS COMPETITIVO - INDÚSTRIA, COMÉRCIO E SERVIÇOS

Fomentar o desenvolvimento das atividades de indústria, comércio e serviços.

21203 JUCEMS

2430 Registro de Abertura e Fechamento de Empresas Mercantis

35101 EGE/FIN

2800 Incentivo as Indústrias

PRODUÇÃO

0016 MS COMPETITIVO – ADENSAMENTO DE CADEIAS PRODUTIVAS E DIVERSIFICAÇÃO DA BASE ECONOMICA

Ampliar e consolidar a conquista de novos mercados e fomentar a produção.

13205 AGROSUL

2301 Administrar a Rede Armazenadora da AGROSUL

21101 SEPROTUR

2404 Promoção do Desenvolvimento Industrial
2405 Desenvolvimento Comercial e de Serviços
2406 Distribuição de Materiais Genéticos
2407 Coordenação e Gestão do Zoneamento Agroecológico
2408 Sistema de Informações
2409 Subvenção ao Seguro Rural
2410 Fortalecimento das Cadeias Produtivas de Origem Vegetal
2411 Fortalecimento das Cadeias Produtivas de Origem Animal
2412 Fortalecimento dos Arranjos Produtivos Locais – APL'S
2413 Manejo e Conservação do Solo e Água
2414 Gestão das Ações da SEPROTUR
2415 Implantação de Sistema de Irrigação em Comunidade de Agricultura Familiar
2418 Gestão e Operacionalização do CEMTEC

21201 IAGRO

2420 Inspeção de Produtos e Subprodutos de Origem Animal
2421 Vigilância, Profilaxia e Combate as Doenças Animais
2422 Inspeção de Produtos e Subprodutos de Origem Vegetal
2423 Vigilância, Profilaxia e Combate as Doenças Vegetais
2424 Implementação do Setor Produtivo de Mato Grosso do Sul
2425 Zoneamento Agroecológico

21903 FAI-MS

2478 Desenvolvimento Minerário Siderúrgico
2480 Desenvolvimento Industrial

0017 MS COMPETITIVO – RECURSOS MINERAIS

Propiciar ao Estado competitividade nos empreendimentos minerais.

13201 EGRHP

2281 Aproveitamento dos Recursos Minerais em MS

INFRA-ESTRUTURA

0022 MS COMPETITIVO – INFRA-ESTRUTURA

2451 AGRAER - Pesquisa
2452 AGRAER - Força
2453 AGRAER - Terras
2454 AGRAER - Administração

21901 FUNTER

2470 Desenvolvimento Agrário - AGRIFAMI

EMPREGO**0028 MS COMPETITIVO – GERAÇÃO DE EMPREGO**

Implementar ações de governo para valorizar a capacidade de trabalho e produzir.

25203 FUNTRAB

2581 Combate ao Desemprego,
Qualificação Profissional, Fomento ao
Trabalho e ao Empreendedorismo

PRODUÇÃO**0030 MS COMPETITIVO – BIOCOMBUSTÍVEL**

Ampliar a base econômica e a fonte de energia renovável em Mato Grosso do Sul.

21903 FAI-MS

2479 Desenvolvimento de Biocombustíveis
no MS

23101 SEMAC

1492 Implantar e Implementar o Programa
Estadual de Bioenergia

0031 MS COMPETITIVO - REGIÃO DE FRONTEIRA

Diversificar e dinamizar a base produtiva com vistas a superar as tensões sociais e econômicas da região de fronteira do Estado de MS.

21101 SEPROTUR

2417 Desenvolvimento da Região de
Fronteira - MS

0037 MS COMPETITIVO - CIÊNCIA, TECNOLOGIA E INOVAÇÃO PARA O DESENVOLVIMENTO E SOBERANIA

Efetivar a gestão das políticas de ciência, tecnologia, tendo como finalidade o amparo ao ensino e incentivo a pesquisa científica e tecnológica relevante ao desenvolvimento econômico, social e cultural do Estado.

23101 SEMAC

2493 Coordenação, Normatização e
Desenvolvimento das Ações e Projetos de
Ciência e Tecnologia

23201 FUNDECT

2511 Implementação das Ações da
Fundação de Apoio ao Desenvolvimento do
Ensino, Ciência e Tecnologia
2512 Fomento as Atividades de Ciência e
Tecnologia

ENERGIA**0040 MS COMPETITIVO - ENERGIA**

Transformar o Estado em pólo gerador, distribuidor e exportador de energia para o Brasil.

09206 MSGAS

2141 Extensão de Ramal de Gás Natural em
Mato Grosso do Sul

MS SUSTENTÁVEL

Fomentar as ações de preservação e conservação e da utilização sustentável dos recursos naturais.

MEIO AMBIENTE**0038 MS SUSTENTÁVEL – MEIO AMBIENTAL E RECURSOS HÍDRICOS**

Coordenar e executar a política de meio ambiente e recursos hídricos em todo o território de Mato Grosso do Sul.

23101 SEMAC

1493 Desenvolver o Programa de Pesquisa
em Caracterização, Conservação e Uso
Sustentável da biodiversidade Sul-Mato-
Grossense – BIOTA
1497 MS Bioma Pantanal

23203 IMASUL

1521 Reestruturar e Fortalecer a Gestão e
Licenciamento das Bacias do Rio Paraná e
do Rio Ivinhema
1522 Gestão Integrada de Ativos

Ambientais
1524 Fortalecimento do IMASUL –
PRODETUR SUL
1525 Elaborar e Implantar o Sistema de
Manejo e Visitação dos Empreendimentos
Turísticos da Serra de Bodoquena –
PRODETUR SUL
1526 Implantar a Visitação Turística na
Gruta Lago Azul – PRODETUR SUL
1529 Gestão Ambiental e de Recursos
Hídricos do Programa Pantanal
1530 Desenvolver Ações do Projeto SIGA-
MS/BNEDES
1531 Avaliação Ambiental Estratégica –
PRODETUR-SUL
2521 Gestão de Licenciamento Ambiental
2522 Gestão Integrada de Resíduos Sólidos
no Estado de Mato Grosso do Sul
2523 Gestão de Unidades de Conservação
2524 Prevenção e Combate a Incêndios
Florestais
2525 Administrar, Manter e Implementar
Ações de Gestão Ambiental
2526 Gestão de Recursos Florestais
2527 Sistema de DOF – Documento de
Origem Florestal
2528 Gestão de Recursos Pesqueiros
2529 Conservação e Manejo da Fauna
Silvestre
2530 Elaborar, implantar e Implementar a
Política e o Programa Estadual de Educação
Ambiental
2531 Desconcentração da Gestão Ambiental
e Recursos Hídricos
2532 Monitoramento e Fiscalização
Ambiental por Meio de Sistema de Suporte
a Decisão
2533 Fiscalização Ambiental e de Recursos
Hídricos
2534 Monitorar a Qualidade Ambiental do
Estado de MS
2535 Gestão e Gerenciamento de Recursos
Hídricos
2537 Zoneamento Ecológico Econômico em
MS

23901 FUNLES

2561 Manutenção e Implementação do
FUNLES

SANEAMENTO**0036 MS SUSTENTÁVEL - SANEAMENTO AMBIENTAL, URBANO E RURAL - PROSANEAR**

Promover atendimento à população com saneamento básico.

09207 SANESUL

2151 Implantação, Ampliação nos Sistemas
de Esgotamento Sanitário
2152 Implantação, Ampliação nos Sistemas
de Abastecimento de Água
2153 Programa de Desenvolvimento
Institucional
2154 Saneamento Ambiental, Urbano e
Rural

8. FONTES DE FINANCIAMENTO DO PPA-2008/2011

RECEITA	2008	2009/2011	TOTAL
TRIBUTÁRIA	4.089.489	14.214.226	18.303.715
OPERAÇÕES DE CRÉDITO	65.051	226.105	291.156
OUTRAS RECEITAS	2.449.744	9.928.257	12.378.001
TOTAL	6.604.284	24.368.588	30.972.872

9. DETALHAMENTO DOS PROJETOS E ATIVIDADES

O PPA 2008/2011 consolidado de conformidade com as normas vigentes, especialmente para o atendimento da estrutura orçamentária, detalha os projetos e atividades a serem executados durante o período da sua vigência mediante a classificação de Órgão, Unidade Orçamentária, Função, Subfunção e Programas, incluídas ainda as Operações Especiais e a Reserva de Contingência, conforme apresentado nos quadros anexos a seguir:

ESTADO DE MATO GROSSO DE SUL
SECRETARIA DE ESTADO DO MEIO AMBIENTE, DO PLANEJAMENTO, DA CIENCIA E TECNOLOGIA
SUPERINTENDENCIA DE ORÇAMENTO E PROGRAMAS
SISTEMA INTEGRADO DE PLANEJAMENTO E ORÇAMENTO - SIPLAN
PLANO PLURIANUAL - 2008 / 2011

DEMONSTRATIVO DA DESPESA POR PROGRAMA

PRG	E S P E C I F I C A O	RECURSOS DE TODAS AS FONTES						R\$ 1,00
		T E S O U R O		O U T R A S F O N T E S		T O T A L		
		2010	2010/2011	2010	2010/2011	2010	2010/2011	
0001	EXECUCAO DA ACAO LEGISLATIVA	181.610.700	378.131.700	0	0	181.610.700	378.131.700	
0002	FISCALIZACAO FINANCEIRA E ORÇAMENTARIA	108.966.400	226.878.900	1.397.000	2.908.700	110.363.400	229.787.600	
0003	EXECUCAO DA ACAO JUDICIARIA	329.309.300	683.047.100	62.106.000	126.703.600	391.415.300	809.750.700	
0004	PROMOCAO E DEFESA DOS DIREITOS CONSTITUCIO NAIS	171.233.000	356.524.200	0	0	171.233.000	356.524.200	
0005	APOIO E DESENVOLVIMENTO DO MINISTERIO PUBLICO	0	0	1.174.000	2.444.400	1.174.000	2.444.400	
0006	COMBATE AS DROGAS NO AMBITO DO MINISTERIO FU BLICO	0	0	150.000	312.400	150.000	312.400	
0007	MS CIDADAO - ASSISTENCIA JURIDICA NA AREA CI VEL E CRIMINAL	87.193.300	181.545.800	2.979.700	6.204.000	90.173.000	187.749.800	
0008	MS CIDADAO - ATENCAO BASICA A SAUDE	36.933.300	76.899.800	2.463.600	5.130.500	39.396.900	82.030.300	
0009	MS CIDADAO - ASSISTENCIA FARMACEUTICA E INSU MOS ESTRATEGICOS	41.721.400	86.868.400	26.800.000	55.800.000	68.521.400	142.668.400	
0010	MS CIDADAO - GESTAO DA POLITICA DE SAUDE	214.510.800	446.633.300	16.813.900	34.919.900	231.324.700	481.553.200	
0011	MS CIDADAO - ATENCAO ESPECIALIZADA EM SAUDE	188.551.500	392.605.100	155.523.900	323.883.000	344.075.400	716.488.100	
0012	MS CIDADAO - VIGILANCIA EM SAUDE	16.571.500	34.503.800	85.251.300	177.505.300	101.822.800	212.009.100	
0013	MS GESTAO - REGULACAO E FISCALIZACAO DOS SER VICOS PUBLICOS	100.000	208.000	12.876.600	26.839.600	12.976.600	27.047.600	
0014	MS CIDADAO - CULTURA, ESPORTE E LAZER	7.673.400	15.976.800	47.163.700	98.163.300	54.837.100	114.140.100	
0015	MS COMPETITIVO - INDUSTRIA, COMERCIO E SERVI COS	200	200	5.447.700	8.154.000	5.447.900	8.154.200	
0016	MS COMPETITIVO - ADENSAMENTO DE CADEIAS PRODU TIVAS E DIVERSIFICACAO DA BASE ECONOMICA	65.236.700	135.179.000	74.070.000	153.834.200	139.306.700	289.013.200	
0017	MS COMPETITIVO - RECURSOS MINERAIS	61.000	127.000	0	0	61.000	127.000	
0018	MS GESTAO - COMUNICACAO	29.758.200	62.025.100	1.874.900	3.904.000	31.633.100	65.929.100	
0019	MS GESTAO - FORTALECIMENTO DA GESTAO E DO PLA NEJAMENTO	88.255.400	177.672.100	4.369.500	9.097.800	92.624.900	186.769.900	
0020	MS FISCAL	2.225.057.300	4.857.222.900	79.536.900	163.780.300	2.304.594.200	5.021.003.200	
0021	MS CIDADAO - EDUCANDO PARA O FUTURO	919.733.400	1.914.659.200	1.202.500	2.514.700	920.935.900	1.917.173.900	
0022	MS COMPETITIVO - INFRA-ESTRUTURA	715.943.500	1.377.503.000	519.115.500	1.080.850.400	1.235.059.000	2.458.353.400	
0023	MS COMPETITIVO - TURISMO	12.559.100	25.314.800	6.811.700	13.753.900	19.370.800	39.068.700	
0024	MS GESTAO - REPRESENTACAO JUDICIAL E EXTRAJU							

ESTADO DE MATO GROSSO DE SUL
SECRETARIA DE ESTADO DO MEIO AMBIENTE, DO PLANEJAMENTO, DA CIENCIA E TECNOLOGIA
SUPERINTENDENCIA DE ORÇAMENTO E PROGRAMAS
SISTEMA INTEGRADO DE PLANEJAMENTO E ORÇAMENTO - SIPLAN
PLANO PLURIANUAL - 2008 / 2011

DEMONSTRATIVO DA DESPESA POR PROGRAMA

PRG	E S P E C I F I C A O	T E S O U R O		O U T R A S F O N T E S		R E C U R S O S D E T O D A S A S F O N T E S		R \$ 1,00
		2010	2010/2011	2010	2010/2011	2010	2010/2011	
		T O T A L		T O T A L		T O T A L		
	DICIAL DO ESTADO	112.327.100	147.037.100	0	0	112.327.100	147.037.100	
0025	MS GESTAO - APRIMORAMENTO PROFISSIONAL DOS PROCURADORES DE ESTADO E APOIO AS ATIVIDADES DA PGE	0	0	1.990.000	4.151.000	1.990.000	4.151.000	
0026	MS CIDADAO - TRANSITO SEGURO	0	0	102.688.000	213.979.000	102.688.000	213.979.000	
0027	MS COMPETITIVO - DESENVOLVIMENTO AGRARIO	22.457.900	46.340.900	38.060.900	79.126.700	60.518.800	125.467.600	
0028	MS COMPETITIVO - GERACAO DE EMPREGO	6.882.000	14.329.200	10.411.800	21.678.500	17.293.800	36.007.700	
0029	MS CIDADAO - SEGURANCA E DEFESA SOCIAL	664.836.400	1.316.271.500	51.856.000	107.966.200	716.692.400	1.424.237.700	
0030	MS COMPETITIVO - BIOCOMBUSTIVEL	30.300	31.900	1.750.000	3.640.000	1.780.300	3.671.900	
0031	MS COMPETITIVO - REGIAO DE FRONTEIRA	2.614.000	5.232.300	0	0	2.614.000	5.232.300	
0032	MS CIDADAO - ENSINO SUPERIOR, PESQUISA E DESENVOLVIMENTO	73.000.000	154.160.700	4.897.600	10.198.300	77.897.600	164.359.000	
0033	MS CIDADAO - CASA DA GENTE	11.074.200	23.057.500	73.104.600	154.088.500	84.178.800	177.146.000	
0034	MS GESTAO - PREVIDENCIA	60.327.200	125.607.100	659.280.900	1.372.688.800	719.608.100	1.498.295.900	
0035	MS CIDADAO - INCLUSAO SOCIAL	84.466.400	176.947.200	151.162.400	314.735.200	235.628.800	491.682.400	
0036	MS SUSTENTAVEL - SANEAMENTO AMBIENTAL, URBANO E RURAL - PROSANEAR	0	0	51.148.000	106.495.200	51.148.000	106.495.200	
0037	MS COMPETITIVO - CIENCIA, TECNOLOGIA E INOVACAO PARA O DESENVOLVIMENTO E SOBERANIA	18.565.900	38.638.800	12.749.000	25.469.000	31.314.900	64.107.800	
0038	MS SUSTENTAVEL - MEIO AMBIENTE E RECURSOS HIDRICOS	15.414.700	21.894.800	31.229.600	63.912.000	46.644.300	85.806.800	
0039	MS CIDADAO - DESENVOLVIMENTO REGIONAL E URBANO	5.400	11.200	0	0	5.400	11.200	
0040	MS COMPETITIVO - ENERGIA	0	0	71.500.000	148.870.200	71.500.000	148.870.200	
0041	RESERVA DE CONTINGENCIA	56.133.300	116.933.300	0	0	56.133.300	116.933.300	
0042	MS CIDADAO - INVESTIMENTOS NA REDE DE SERVICOS DE SAUDE	50.000.000	104.105.000	800.000	1.665.800	50.800.000	105.770.800	
	T O T A L	6.619.114.200	13.720.124.700	2.369.757.200	4.925.368.400	8.988.871.400	18.645.493.100	

ESTADO DE MATO GROSSO DE SUL
SECRETARIA DE ESTADO DO MEIO AMBIENTE, DO PLANEJAMENTO, DA CIENCIA E TECNOLOGIA
SUPERINTENDENCIA DE ORÇAMENTO E PROGRAMAS
SISTEMA INTEGRADO DE PLANEJAMENTO E ORÇAMENTO - SIPLAN
PLANO PLURIANUAL - 2008 / 2011

DEMONSTRATIVO DE DESPESAS POR ORÇAO

ORÇAO	E S P E C I F I C A O	T E S O U R O		O U T R A S F O N T E S		R E C U R S O S D E T O D A S A S F O N T E S		T O T A L	R \$ 1,00
		2010	2010/2011	2010	2010/2011	2010	2010/2011		
01101	ASSEMBLEIA LEGISLATIVA	181.610.700	378.131.700	0	0	181.610.700	378.131.700	378.131.700	
03101	TRIBUNAL DE CONTAS	108.760.400	226.450.000	0	0	108.760.400	226.450.000	226.450.000	
03201	FUNDACAO ESCOLA SUPERIOR DE CONTROLE EXTERNO	6.000	12.500	94.000	195.800	100.000	208.300	208.300	
03901	FUNDO ESPECIAL DE DESENVOLVIMENTO, MODERNIZACAO E APERFEIÇOAMENTO DO TRIBUNAL DE CONTAS DE MS	200.000	416.400	1.303.000	2.712.900	1.503.000	3.129.300	3.129.300	
05101	TRIBUNAL DE JUSTICA	326.899.300	680.637.100	0	0	326.899.300	680.637.100	680.637.100	
05901	FUNDO ESPECIAL PARA INSTALACAO, DESENVOLVIMENTO E APERFEIÇOAMENTO DAS ATIVIDADES DOS JUIZES DOS ESPECIAIS CIVEIS E CRIMINAIS	2.410.000	2.410.000	62.106.000	126.703.600	64.516.000	129.113.600	129.113.600	
07101	PROCURADORIA GERAL DA JUSTICA	171.233.000	356.524.200	0	0	171.233.000	356.524.200	356.524.200	
07901	FUNDO ESPECIAL DE APOIO E DESENVOLVIMENTO DO MINISTERIO PUBLICO	0	0	1.174.000	2.444.400	1.174.000	2.444.400	2.444.400	
07902	FUNDO ESPECIAL DE EXECUCAO DE PROGRAMAS DE COMBATE AS DROGAS NO AMBITO DO MINISTERIO PUBLICO	0	0	150.000	312.400	150.000	312.400	312.400	
09101	SECRETARIA DE ESTADO DE GOVERNO	41.940.300	87.358.700	0	0	41.940.300	87.358.700	87.358.700	
09201	AGENCIA ESTADUAL DE REGULACAO DE SERVICOS PUBLICOS DE MS	100.000	208.000	6.184.500	12.906.100	6.284.500	13.114.100	13.114.100	
09203	FUNDACAO ESTADUAL JORNALISTA LUIZ CHAGAS DE RADIO E TELEVISAO EDUCATIVA DE MS	4.427.200	9.218.500	228.000	475.000	4.655.200	9.693.500	9.693.500	
09204	FUNDACAO DE CULTURA DE MS	4.721.800	9.831.300	13.371.000	27.832.700	18.092.800	37.664.000	37.664.000	
09205	FUNDACAO DE DESPORTO E LAZER DE MS	2.951.600	6.145.500	863.900	1.769.500	3.815.500	7.915.000	7.915.000	
09206	COMPANHIA DE GAS DO ESTADO DE MS	0	0	71.500.000	148.870.200	71.500.000	148.870.200	148.870.200	
09207	EMPRESA DE SANEAMENTO DE MS S/A	0	0	51.148.000	106.495.200	51.148.000	106.495.200	106.495.200	
09901	FUNDO DE DESENVOLVIMENTO DO SISTEMA RODOVIARIO DO ESTADO DE MS	0	0	182.055.500	379.057.800	182.055.500	379.057.800	379.057.800	
09902	FUNDO DE INVESTIMENTOS SOCIAIS	0	0	147.928.400	308.001.700	147.928.400	308.001.700	308.001.700	
09903	FUNDO ESTADUAL DE DEFESA CIVIL DO ESTADO DE MS	580.000	1.207.600	0	0	580.000	1.207.600	1.207.600	
09904	FUNDO DE INVESTIMENTOS ESPORTIVOS	0	0	9.146.900	19.044.800	9.146.900	19.044.800	19.044.800	
09905	FUNDO DE INVESTIMENTOS CULTURAIS DO ESTADO DE MS	0	0	23.781.900	49.516.300	23.781.900	49.516.300	49.516.300	
11101	SECRETARIA DE ESTADO DE FAZENDA	393.076.100	815.063.400	0	0	393.076.100	815.063.400	815.063.400	

ESTADO DE MATO GROSSO DE SUL
SECRETARIA DE ESTADO DO MEIO AMBIENTE, DO PLANEJAMENTO, DA CIENCIA E TECNOLOGIA
SUPERINTENDENCIA DE ORÇAMENTO E PROGRAMAS
SISTEMA INTEGRADO DE PLANEJAMENTO E ORÇAMENTO - SIPLAN
PLANO PLURIANUAL - 2008 / 2011

DEMONSTRATIVO DE DESPESAS POR ORÇAO

ORÇAO	E S P E C I F I C A O	T E S O U R O		O U T R A S F O N T E S		R E C U R S O S D E T O D A S A S F O N T E S		R \$ 1,00
		2010	2010/2011	2010	2010/2011	2010	2010/2011	
11901	FUNDO ESPECIAL DE DESENVOLVIMENTO E APERFEI COMENTO DAS ATIVIDADES FAZENDARIAS	18.097.000	27.187.000	54.536.500	111.727.000	72.633.500	138.914.000	
11903	FUNDO DE PROVISAO DE RECURSOS	0	0	25.000.400	52.053.300	25.000.400	52.053.300	
13101	SECRETARIA DE ESTADO DE ADMINISTRACAO	48.685.500	98.641.400	0	0	48.685.500	98.641.400	
13201	EMPRESA DE GESTAO DE RECURSOS HUMANOS E PATRI MONIO DE MS	9.524.100	19.830.100	0	0	9.524.100	19.830.100	
13202	FUNDACAO ESCOLA DE GOVERNO DE MS	0	0	4.369.500	9.097.800	4.369.500	9.097.800	
13205	EMPRESA DE SERVICOS AGROPECUARIOS DE MS	0	0	69.000	143.700	69.000	143.700	
13206	AGENCIA ESTADUAL DE IMPRENSA OFICIAL	2.006.600	4.177.900	1.646.900	3.429.000	3.653.500	7.606.900	
13207	AGENCIA DE PREVIDENCIA SOCIAL DE MATO GROSSO DO SUL	0	0	659.280.900	1.372.688.800	659.280.900	1.372.688.800	
15101	PROCURADORIA GERAL DO ESTADO	112.327.100	147.037.100	0	0	112.327.100	147.037.100	
15901	FUNDO ESPECIAL DA PROCURADORIA GERAL DO ESTA DO	0	0	1.990.000	4.151.000	1.990.000	4.151.000	
19101	SECRETARIA DE ESTADO DE OBRAS PUBLICAS E DE TRANSPORTES	36.895.300	76.444.600	0	0	36.895.300	76.444.600	
19201	AGENCIA ESTADUAL DE GESTAO DE EMPREENDIMENTOS	679.048.200	1.301.058.400	337.060.000	701.792.600	1.016.108.200	2.002.851.000	
21101	SECRETARIA DE ESTADO DE DESENVOLVIMENTO AGR RIO, DA PRODUCAO, DA INDUSTRIA, DO COMERCIO E DO TURISMO	30.825.000	62.264.800	0	0	30.825.000	62.264.800	
21201	AGENCIA ESTADUAL DE DEFESA SANITARIA ANIMAL E VEGETAL	47.571.000	99.047.600	67.096.000	139.382.200	114.667.000	238.429.800	
21203	JUNTA COMERCIAL DO ESTADO DE MS	0	0	5.447.700	8.154.000	5.447.700	8.154.000	
21205	FUNDACAO DE TURISMO DE MS	2.309.800	4.816.200	3.461.300	6.778.100	5.771.100	11.594.300	
21206	AGENCIA ESTADUAL DE METROLOGIA	0	0	6.692.100	13.933.500	6.692.100	13.933.500	
21207	AGENCIA DE DESENVOLVIMENTO AGRARIO E EXTENSAO RURAL	22.161.900	45.938.400	37.387.000	77.725.000	59.548.900	123.663.400	
21901	FUNDO DE REGULARIZACAO DE TERRAS	0	0	673.900	1.401.700	673.900	1.401.700	
21903	FUNDO ESTADUAL DE APOIO A INDUSTRIALIZACAO	0	0	8.655.000	17.948.300	8.655.000	17.948.300	
21905	FUNDO PARA O DESENVOLVIMENTO DO TURISMO DO ES TADO DE MS	0	0	3.350.400	6.975.800	3.350.400	6.975.800	
23101	SECRETARIA DE ESTADO DE MEIO AMBIENTE, DO PLA NEJAMENTO, DA CIENCIA E TECNOLOGIA.	13.703.000	28.192.200	0	0	13.703.000	28.192.200	

DEMONSTRATIVO DE DESPESAS POR ORÇAO

ESTADO DE MATO GROSSO DE SUL
SECRETARIA DE ESTADO DO MEIO AMBIENTE, DO PLANEJAMENTO, DA CIENCIA E TECNOLOGIA
SUPERINTENDENCIA DE ORÇAMENTO E PROGRAMAS

SISTEMA INTEGRADO DE PLANEJAMENTO E ORÇAMENTO - SIPLAN
PLANO PLURIANUAL - 2008 / 2011

RECURSOS DE TODAS AS FONTES R\$ 1,00

ORÇAO	E S P E C I F I C A O	T E S O U R O		O U T R A S F O N T E S		T O T A L	
		2010	2010/2011	2010	2010/2011	2010	2010/2011
23201	FUNDAÇÃO DE APOIO AO DESENVOLVIMENTO DO ENSINO, CIENCIA E TECNOLOGIA DO ESTADO DE MS	18.498.900	38.516.600	12.749.000	25.469.000	31.247.900	63.985.600
23203	INSTITUTO DE MEIO AMBIENTE DE MS	10.410.700	11.800.000	48.060.500	98.956.000	58.471.200	110.756.000
23205	FUNDAÇÃO UNIVERSIDADE ESTADUAL DE MS	73.000.000	154.160.700	4.897.600	10.198.300	77.897.600	164.359.000
23901	FUNDO DE DEFESA E DE REPARAÇÃO DE INTERESSES DIFUSOS LESADOS	0	0	40.100	83.100	40.100	83.100
25101	SECRETARIA DE ESTADO DE TRABALHO E ASSISTENCIA SOCIAL	36.243.900	76.543.000	0	0	36.243.900	76.543.000
25203	FUNDAÇÃO DO TRABALHO DE MATO GROSSO DO SUL	6.882.000	14.329.200	10.411.800	21.678.500	17.293.800	36.007.700
25901	FUNDO ESTADUAL PARA A INFANCIA E A ADOLESCENCIA	0	0	151.000	314.300	151.000	314.300
25902	FUNDO ESTADUAL DE ASSISTENCIA SOCIAL	183.300	381.700	1.054.100	2.194.800	1.237.400	2.576.500
25903	FUNDO ESTADUAL DE DEFESA DOS DIREITOS DO CONSUMIDOR	0	0	1.967.400	4.096.300	1.967.400	4.096.300
25906	FUNDO ESTADUAL DE COMBATE E ERRADICAÇÃO DA FOME	47.242.200	98.363.000	64.500	134.500	47.306.700	98.497.500
27101	SECRETARIA DE ESTADO DE SAUDE	2.000	4.200	0	0	2.000	4.200
27201	FUNDAÇÃO SERVICOS DE SAUDE DE MS	114.363.000	238.115.200	43.059.100	89.653.400	157.422.100	327.768.600
27901	FUNDO ESPECIAL DE SAUDE DE MS	433.923.500	903.496.000	244.592.100	509.247.900	678.515.600	1.412.743.900
29101	SECRETARIA DE ESTADO DE EDUCACAO	919.733.400	1.914.659.200	0	0	919.733.400	1.914.659.200
29203	FUNDAÇÃO ESTADUAL DE EDUCACAO	0	0	1.201.000	2.511.500	1.201.000	2.511.500
31101	SECRETARIA DE ESTADO DE JUSTICA E SEGURANCA PUBLICA	576.464.100	1.181.873.800	0	0	576.464.100	1.181.873.800
31201	DEPARTAMENTO ESTADUAL DE TRANSITO DE MS	0	0	102.688.000	213.979.000	102.688.000	213.979.000
31202	AGENCIA ESTADUAL DE ADMINISTRACAO DO SISTEMA PENITENCIARIO	88.372.300	134.397.700	1.844.500	3.838.600	90.216.800	138.236.300
31901	FUNDO ESPECIAL DE REEQUIPAMENTO DA SECRETARIA DE ESTADO DE JUSTICA E SEGURANCA PUBLICA DE MS	0	0	33.140.000	68.999.300	33.140.000	68.999.300
31902	FUNDO ESTADUAL DE PREVENCAO, FISCALIZACAO E REPRESSAO DE ENTORPECENTES	0	0	500	1.200	500	1.200
33101	DEFENSORIA PUBLICA-GERAL DO ESTADO	87.193.300	181.545.800	0	0	87.193.300	181.545.800
33901	FUNDO ESPECIAL PARA O APERFEICOMENTO E O DESENVOLVIMENTO DAS ATIVIDADES DA DEFENSORIA PUBLICA	0	0	0	0	0	0

ESTADO DE MATO GROSSO DE SUL
SECRETARIA DE ESTADO DO MEIO AMBIENTE, DO PLANEJAMENTO, DA CIENCIA E TECNOLOGIA
SUPERINTENDENCIA DE ORÇAMENTO E PROGRAMAS
SISTEMA INTEGRADO DE PLANEJAMENTO E ORÇAMENTO - SIPLAN
PLANO PLURIANUAL - 2008 / 2011

DEMONSTRATIVO DE DESPESAS POR ORÇAO

ORÇAO	E S P E C I F I C A O	RECURSOS DE TODAS AS FONTES				R\$ 1,00
		TESOURO 2010	2010/2011	OUTRAS FONTES 2010	2010/2011	
		T E S O U R O		O U T R A S F O N T E S		T O T A L
		2010	2010/2011	2010	2010/2011	2010/2011
	BLICA	0	0	2.979.700	6.204.000	6.204.000
35101	ENCARGOS GERAIS FINANCEIROS DO ESTADO	1.816.990.600	4.018.078.900	0	0	4.018.078.900
35102	ENCARGOS GERAIS DE RH E PATRIMONIO DO ESTADO	60.327.200	125.607.100	0	0	125.607.100
45101	SECRETARIA DE ESTADO DE HABITACAO E DAS CIDADES	769.100	1.601.300	0	0	1.601.300
45201	AGENCIA DE HABITACAO POPULAR DO ESTADO DE MS	10.310.500	21.467.400	50.673.600	106.086.500	127.553.900
45902	FUNDO DE HABITACAO DE INTERESSE SOCIAL	0	0	22.431.000	48.002.000	48.002.000
99000	RESERVA DE CONTINGENCIA	56.133.300	116.933.300	0	0	116.933.300
T O T A L		6.619.114.200	13.720.124.700	2.369.757.200	4.925.368.400	18.645.493.100

ESTADO DE MATO GROSSO DE SUL
SECRETARIA DE ESTADO DO MEIO AMBIENTE, DO PLANEJAMENTO, DA CIENCIA E TECNOLOGIA
SUPERINTENDENCIA DE ORÇAMENTO E PROGRAMAS
SISTEMA INTEGRADO DE PLANEJAMENTO E ORÇAMENTO - SIPLAN
PLANO PLURIANUAL - 2008 / 2011

DEMONSTRATIVO DA DESPESA POR FUNÇÃO E SUBFUNÇÃO

FUNÇÃO SUB- FUNÇÃO	E S P E C I F I C A O	T E S O U R O		O U T R A S F O N T E S		R E C U R S O S D E T O D A S A S F O N T E S		T O T A L	R \$ 1,00
		2010	2010/2011	2010	2010/2011	2010	2010/2011		
01	LEGISLATIVA	290.577.100	605.010.600	1.397.000	2.908.700	291.974.100	607.919.300	607.919.300	
031	ACAO LEGISLATIVA	181.610.700	378.131.700	0	0	181.610.700	378.131.700	378.131.700	
032	CONTROLE EXTERNO	108.960.400	226.866.400	1.303.000	2.712.900	110.263.400	229.579.300	229.579.300	
128	FORMACAO DE RECURSOS HUMANOS	6.000	12.500	94.000	195.800	100.000	208.300	208.300	
02	JUDICIARIA	329.309.300	683.047.100	62.106.000	126.703.600	391.415.300	809.750.700	809.750.700	
061	ACAO JUDICIARIA	329.309.300	683.047.100	62.106.000	126.703.600	391.415.300	809.750.700	809.750.700	
03	ESSENCIAL A JUSTICA	370.753.400	685.107.100	6.293.700	13.111.800	377.047.100	698.218.900	698.218.900	
091	DEFESA DA ORDEM JURIDICA	171.233.000	356.524.200	1.324.000	2.756.800	172.557.000	359.281.000	359.281.000	
092	REPRESENTACAO JUDICIAL E EXTRAJUDICIAL	112.327.100	147.037.100	0	0	112.327.100	147.037.100	147.037.100	
128	FORMACAO DE RECURSOS HUMANOS	0	0	4.969.700	10.355.000	4.969.700	10.355.000	10.355.000	
422	DIREITOS INDIVIDUAIS, COLETIVOS E DIFUSOS	87.193.300	181.545.800	0	0	87.193.300	181.545.800	181.545.800	
04	ADMINISTRACAO	542.743.400	1.113.469.600	88.975.400	183.432.300	631.718.800	1.296.901.900	1.296.901.900	
121	PLANEJAMENTO E ORÇAMENTO	1.827.500	3.804.100	0	0	1.827.500	3.804.100	3.804.100	
122	ADMINISTRACAO GERAL	129.742.800	267.415.100	87.290.300	181.747.200	217.033.100	449.162.300	449.162.300	
123	ADMINISTRACAO FINANCEIRA	389.240.000	799.943.800	1.685.100	1.685.100	390.925.100	801.628.900	801.628.900	
124	CONTROLE INTERNO	5.664.800	11.225.800	0	0	5.664.800	11.225.800	11.225.800	
126	TECNOLOGIA DA INFORMACAO	16.268.300	31.080.800	0	0	16.268.300	31.080.800	31.080.800	
06	SEGURANCA PUBLICA	577.044.100	1.183.081.400	135.828.500	282.979.500	712.872.600	1.466.060.900	1.466.060.900	
181	POLICIAMENTO	554.183.600	1.154.066.000	117.527.500	244.844.500	671.711.100	1.398.910.500	1.398.910.500	
182	DEFESA CIVIL	22.860.500	29.015.400	0	0	22.860.500	29.015.400	29.015.400	
183	INFORMACAO E INTELIGENCIA	0	0	18.301.000	38.135.000	18.301.000	38.135.000	38.135.000	
08	ASSISTENCIA SOCIAL	76.170.900	159.670.800	86.088.000	179.243.600	162.258.900	338.914.400	338.914.400	
243	ASSISTENCIA A CRIANCA E AO ADOLESCENTE	200	400	411.500	856.700	411.700	857.100	857.100	
244	ASSISTENCIA COMUNITARIA	76.170.600	159.670.300	85.676.500	178.386.900	161.847.100	338.057.200	338.057.200	
423	ASSISTENCIA AOS POVOS INDIGENAS	100	100	0	0	100	100	100	

ESTADO DE MATO GROSSO DE SUL
SECRETARIA DE ESTADO DO MEIO AMBIENTE, DO PLANEJAMENTO, DA CIENCIA E TECNOLOGIA
SUPERINTENDENCIA DE ORÇAMENTO E PROGRAMAS
SISTEMA INTEGRADO DE PLANEJAMENTO E ORÇAMENTO - SIPLAN
PLANO PLURIANUAL - 2008 / 2011

DEMONSTRATIVO DA DESPESA POR FUNÇÃO E SUBFUNÇÃO

FUNÇÃO / SUB-FUNÇÃO	RECURSOS DE TODAS AS FONTES										R\$ 1,00
	T E S O U R O		O U T R A S F O N T E S		T O T A L		O U T R A S F O N T E S		T O T A L		
	2010	2010/2011	2010	2010/2011	2010	2010/2011	2010	2010/2011	2010	2010/2011	
09	PREVIDENCIA SOCIAL	0	0	659.280.900	1.372.688.800	659.280.900	1.372.688.800	659.280.900	1.372.688.800	1.372.688.800	1.372.688.800
272	PREVIDENCIA DO REGIME ESTATUTARIO	0	0	659.280.900	1.372.688.800	659.280.900	1.372.688.800	659.280.900	1.372.688.800	1.372.688.800	1.372.688.800
10	SAUDE	548.288.500	1.141.615.400	315.987.700	657.900.900	864.276.200	1.799.516.300	864.276.200	1.799.516.300	1.799.516.300	1.799.516.300
122	ADMINISTRACAO GERAL	100.507.300	209.266.400	3.323.300	6.920.300	103.830.600	216.186.700	103.830.600	216.186.700	216.186.700	216.186.700
124	CONTROLE INTERNO	297.200	618.800	0	0	297.200	618.800	297.200	618.800	618.800	618.800
128	FORMACAO DE RECURSOS HUMANOS	3.298.700	6.868.300	5.019.300	10.361.300	8.318.000	17.229.600	8.318.000	17.229.600	17.229.600	17.229.600
301	ATENCAO BASICA	48.479.900	100.940.900	33.158.800	69.041.800	81.638.700	169.982.700	81.638.700	169.982.700	169.982.700	169.982.700
302	ASSISTENCIA HOSPITALAR E AMBULATORIAL	227.233.300	473.144.600	159.925.300	333.047.300	387.158.600	806.191.900	387.158.600	806.191.900	806.191.900	806.191.900
303	SUPORTE PROFILATICO E TERAPEUTICO	41.721.400	86.868.400	26.800.000	55.800.000	68.521.400	142.668.400	68.521.400	142.668.400	142.668.400	142.668.400
304	VIGILANCIA SANITARIA	12.895.200	26.849.200	71.313.500	148.483.500	84.208.700	175.332.700	84.208.700	175.332.700	175.332.700	175.332.700
305	VIGILANCIA EPIDEMIOLOGICA	3.675.700	7.653.300	13.912.800	28.968.800	17.588.500	36.622.100	17.588.500	36.622.100	36.622.100	36.622.100
306	ALIMENTACAO E NUTRICAO	55.400	115.400	140.600	292.800	196.000	408.200	196.000	408.200	408.200	408.200
331	PROTECCAO E BENEFICIOS AO TRABALHADOR	572.400	1.191.800	0	0	572.400	1.191.800	572.400	1.191.800	1.191.800	1.191.800
364	ENSINO SUPERIOR	3.495.000	7.277.000	2.394.100	4.985.100	5.889.100	12.262.100	5.889.100	12.262.100	12.262.100	12.262.100
843	SERVICO DA DIVIDA INTERNA	106.057.000	220.821.300	0	0	106.057.000	220.821.300	106.057.000	220.821.300	220.821.300	220.821.300
11	TRABALHO	6.882.000	14.329.200	10.411.800	21.678.500	17.293.800	36.007.700	17.293.800	36.007.700	36.007.700	36.007.700
334	FOMENTO AO TRABALHO	6.882.000	14.329.200	10.411.800	21.678.500	17.293.800	36.007.700	17.293.800	36.007.700	36.007.700	36.007.700
12	EDUCACAO	992.733.400	2.068.819.900	40.222.100	83.758.500	1.032.955.500	2.152.578.400	1.032.955.500	2.152.578.400	2.152.578.400	2.152.578.400
122	ADMINISTRACAO GERAL	31.250.000	65.062.500	0	0	31.250.000	65.062.500	31.250.000	65.062.500	65.062.500	65.062.500
361	ENSINO FUNDAMENTAL	542.859.900	1.130.289.000	26.116.500	54.388.200	568.976.400	1.184.677.200	568.976.400	1.184.677.200	1.184.677.200	1.184.677.200
362	ENSINO MEDIO	264.699.400	551.104.400	0	0	264.699.400	551.104.400	264.699.400	551.104.400	551.104.400	551.104.400
363	ENSINO PROFISSIONAL	66.209.500	137.568.900	0	0	66.209.500	137.568.900	66.209.500	137.568.900	137.568.900	137.568.900
364	ENSINO SUPERIOR	68.705.900	145.101.900	9.328.000	19.551.700	78.033.900	164.653.600	78.033.900	164.653.600	164.653.600	164.653.600
365	EDUCACAO INFANTIL	300.000	624.600	0	0	300.000	624.600	300.000	624.600	624.600	624.600
366	EDUCACAO DE JOVENS E ADULTOS	8.561.500	17.825.300	0	0	8.561.500	17.825.300	8.561.500	17.825.300	17.825.300	17.825.300
367	EDUCACAO ESPECIAL	438.200	912.400	0	0	438.200	912.400	438.200	912.400	912.400	912.400

DEMONSTRATIVO DA DESPESA POR FUNCAO E SUBFUNCAO

ESTADO DE MATO GROSSO DE SUL
SECRETARIA DE ESTADO DO MEIO AMBIENTE, DO PLANEJAMENTO, DA CIENCIA E TECNOLOGIA
SUPERINTENDENCIA DE ORCAMENTO E PROGRAMAS
SISTEMA INTEGRADO DE PLANEJAMENTO E ORCAMENTO - SIPLAN
PLANO PLURIANUAL - 2008 / 2011

FUNCAO SUB-FUNCAO	E S P E C I F I C A O	T E S O U R O		O U T R A S F O N T E S		R E C U R S O S D E T O D A S A S F O N T E S		T O T A L	R \$ 1,00
		2010	2010/2011	2010	2010/2011	2010	2010/2011		
571	DESENVOLVIMENTO CIENTIFICO	1.697.800	3.583.500	3.611.500	7.390.500	5.309.300	10.974.000		
573	DIFUSAO DO CONHECIMENTO CIENTIFICO E TECNOLÓGICO	1.337.600	2.852.600	1.166.100	2.428.100	2.503.700	5.280.700		
843	SERVICO DA DIVIDA INTERNA	6.673.600	13.894.800	0	0	6.673.600	13.894.800		
13	CULTURA	9.149.000	19.049.800	37.380.900	77.824.000	46.529.900	96.873.800		
392	DIFUSAO CULTURAL	9.149.000	19.049.800	37.380.900	77.824.000	46.529.900	96.873.800		
14	DIREITOS DA CIDADANIA	96.767.800	151.882.100	9.996.400	20.841.000	106.764.200	172.723.100		
130	ADMINISTRACAO DE CONCESSOES	100.000	208.000	6.184.500	12.906.100	6.284.500	13.114.100		
243	ASSISTENCIA A CRIANCA E AO ADOLESCENTE	100	100	0	0	100	100		
421	CUSTODIA E REINTEGRACAO SOCIAL	88.372.300	134.397.700	1.844.500	3.838.600	90.216.800	138.236.300		
422	DIREITOS INDIVIDUAIS, COLETIVOS E DIFUSOS	8.295.400	17.276.300	1.967.400	4.096.300	10.262.800	21.372.600		
15	URBANISMO	60.005.400	124.937.200	25.000.000	52.052.500	85.005.400	176.989.700		
451	INFRA-ESTRUTURA URBANA	60.000.000	124.926.000	25.000.000	52.052.500	85.000.000	176.978.500		
452	SERVICOS URBANOS	5.400	11.200	0	0	5.400	11.200		
16	HABITACAO	11.074.200	23.057.500	73.754.600	155.441.900	84.828.800	178.499.400		
122	ADMINISTRACAO GERAL	0	0	650.000	1.353.400	650.000	1.353.400		
482	HABITACAO URBANA	11.074.200	23.057.500	73.104.600	154.088.500	84.178.800	177.146.000		
17	SANEAMENTO	0	0	51.148.000	106.495.200	51.148.000	106.495.200		
512	SANEAMENTO BASICO URBANO	0	0	51.148.000	106.495.200	51.148.000	106.495.200		
18	GESTAO AMBIENTAL	11.207.100	13.457.900	48.100.600	99.039.100	59.307.700	112.497.000		
122	ADMINISTRACAO GERAL	10.394.300	11.765.900	1.031.600	1.184.000	11.425.900	12.949.900		
541	PRESERVACAO E CONSERVACAO AMBIENTAL	737.800	1.536.000	28.510.900	59.216.000	29.248.700	60.752.000		
542	CONTROLE AMBIENTAL	0	0	18.488.100	38.493.400	18.488.100	38.493.400		
544	RECURSOS HIDRICOS	0	0	70.000	145.700	70.000	145.700		
545	METEOROLOGIA	75.000	156.000	0	0	75.000	156.000		
19	CIENCIA E TECNOLOGIA	22.909.500	47.358.700	12.749.000	25.469.000	35.658.500	72.827.700		

DEMONSTRATIVO DA DESPESA POR FUNÇÃO E SUBFUNÇÃO

ESTADO DE MATO GROSSO DE SUL
SECRETARIA DE ESTADO DO MEIO AMBIENTE, DO PLANEJAMENTO, DA CIENCIA E TECNOLOGIA
SUPERINTENDENCIA DE ORÇAMENTO E PROGRAMAS
SISTEMA INTEGRADO DE PLANEJAMENTO E ORÇAMENTO - SIPLAN
PLANO PLURIANUAL - 2008 / 2011

FUNÇÃO SUB- FUNÇÃO	E S P E C I F I C A O	RECURSOS DE TODAS AS FONTES						R\$ 1,00
		T E S O U R O		O U T R A S F O N T E S		T O T A L		
		2010	2010/2011	2010	2010/2011	2010	2010/2011	
571	DESENVOLVIMENTO CIENTIFICO	22.781.500	47.109.500	12.749.000	25.469.000	35.530.500	72.578.500	
573	DIFUSAO DO CONHECIMENTO CIENTIFICO E TECNOLÓGICO	67.000	122.200	0	0	67.000	122.200	
663	MINERACAO	61.000	127.000	0	0	61.000	127.000	
20	AGRICULTURA	90.028.600	186.163.800	104.253.000	216.628.200	194.281.600	402.792.000	
122	ADMINISTRACAO GERAL	25.646.800	53.176.500	125.000	260.000	25.771.800	53.436.500	
126	TECNOLOGIA DA INFORMACAO	762.000	1.532.100	0	0	762.000	1.532.100	
542	CONTROLE AMBIENTAL	400.000	832.000	200.000	416.000	600.000	1.248.000	
543	RECUPERACAO DE AREAS DEGRADADAS	2.367.300	4.604.900	0	0	2.367.300	4.604.900	
572	DESENVOLVIMENTO TECNOLÓGICO E ENGENHARIA	948.000	1.909.400	0	0	948.000	1.909.400	
573	DIFUSAO DO CONHECIMENTO CIENTIFICO E TECNOLÓGICO	287.000	598.000	1.329.000	2.768.000	1.616.000	3.366.000	
601	PROMOCAO DA PRODUCAO VEGETAL	1.817.100	3.714.300	0	0	1.817.100	3.714.300	
602	PROMOCAO DA PRODUCAO ANIMAL	1.952.400	4.148.800	0	0	1.952.400	4.148.800	
603	DEFESA SANITARIA VEGETAL	0	0	2.629.800	5.475.700	2.629.800	5.475.700	
604	DEFESA SANITARIA ANIMAL	47.571.000	99.047.600	61.546.200	128.151.800	109.117.200	227.199.400	
606	EXTENSAO RURAL	6.837.000	13.634.200	38.423.000	79.556.700	45.260.000	93.190.900	
607	IRRIGACAO	1.440.000	2.966.000	0	0	1.440.000	2.966.000	
21	ORGANIZACAO AGRARIA	50.000	110.000	903.900	1.880.700	953.900	1.990.700	
631	REFORMA AGRARIA	50.000	110.000	903.900	1.880.700	953.900	1.990.700	
22	INDUSTRIA	77.700	161.400	8.655.000	17.948.300	8.732.700	18.109.700	
661	PROMOCAO INDUSTRIAL	77.700	161.400	7.957.000	16.496.500	8.034.700	16.657.900	
663	MINERACAO	0	0	698.000	1.451.800	698.000	1.451.800	
23	COMERCIO E SERVICOS	12.636.600	25.476.000	18.951.500	35.841.400	31.588.100	61.317.400	
661	PROMOCAO INDUSTRIAL	77.500	161.200	0	0	77.500	161.200	
665	NORMALIZACAO E QUALIDADE	0	0	6.692.100	13.933.500	6.692.100	13.933.500	
692	COMERCIALIZACAO	0	0	5.447.700	8.154.000	5.447.700	8.154.000	
695	TURISMO	12.559.100	25.314.800	6.811.700	13.753.900	19.370.800	39.068.700	

ESTADO DE MATO GROSSO DE SUL
SECRETARIA DE ESTADO DO MEIO AMBIENTE, DO PLANEJAMENTO, DA CIENCIA E TECNOLOGIA
SUPERINTENDENCIA DE ORÇAMENTO E PROGRAMAS
SISTEMA INTEGRADO DE PLANEJAMENTO E ORÇAMENTO - SIPLAN
PLANO PLURIANUAL - 2008 / 2011

DEMONSTRATIVO DA DESPESA POR FUNÇÃO E SUBFUNÇÃO

FUNÇÃO SUB- FUNÇÃO	E S P E C I F I C A O	T E S O U R O		O U T R A S F O N T E S		R E C U R S O S D E T O D A S A S F O N T E S		T O T A L	R \$ 1,00
		2010	2010/2011	2010	2010/2011	2010	2010/2011		
24	COMUNICACAO	25.331.000	52.806.600	1.646.900	3.429.000	26.977.900	56.235.600		
131	COMUNICACAO SOCIAL	23.324.400	48.628.700	0	0	23.324.400	48.628.700		
665	NORMALIZACAO E QUALIDADE	2.006.600	4.177.900	1.646.900	3.429.000	3.653.500	7.606.900		
25	ENERGIA	26.007.500	53.735.400	71.500.000	148.870.200	97.507.500	202.605.600		
572	DESENVOLVIMENTO TECNOLOGICO E ENGENHARIA	30.300	31.900	0	0	30.300	31.900		
691	PROMOCAO COMERCIAL	0	0	71.500.000	148.870.200	71.500.000	148.870.200		
752	ENERGIA ELETRICA	25.977.200	53.703.500	0	0	25.977.200	53.703.500		
26	TRANSPORTE	582.966.300	1.101.014.800	489.115.500	1.018.387.400	1.072.081.800	2.119.402.200		
122	ADMINISTRACAO GERAL	302.585.100	605.382.500	0	0	302.585.100	605.382.500		
781	TRANSPORTE AEREO	5.000.000	10.410.500	14.000.000	29.149.400	19.000.000	39.559.900		
782	TRANSPORTE RODOVIARIO	267.548.200	468.907.900	469.115.500	976.745.400	736.663.700	1.445.653.300		
783	TRANSPORTE FERROVIARIO	6.833.000	14.231.800	6.000.000	12.492.600	12.833.000	26.724.400		
784	TRANSPORTE HIDROVIARIO	1.000.000	2.082.100	0	0	1.000.000	2.082.100		
27	DESPORTO E LAZER	2.951.600	6.145.500	10.010.800	20.814.300	12.962.400	26.959.800		
811	DESPORTO DE RENDIMENTO	0	0	9.146.900	19.044.800	9.146.900	19.044.800		
812	DESPORTO COMUNITARIO	2.951.600	6.145.500	863.900	1.769.500	3.815.500	7.915.000		
28	ENCARGOS ESPECIAIS	1.933.449.800	4.260.616.900	0	0	1.933.449.800	4.260.616.900		
843	SERVICO DA DIVIDA INTERNA	434.985.200	1.125.806.100	0	0	434.985.200	1.125.806.100		
844	SERVICO DA DIVIDA EXTERNA	26.648.200	55.484.800	0	0	26.648.200	55.484.800		
845	TRANSFERENCIAS	1.335.635.100	2.780.926.000	0	0	1.335.635.100	2.780.926.000		
846	OUTROS ENCARGOS ESPECIAIS	136.181.300	298.400.000	0	0	136.181.300	298.400.000		
	T O T A L	6.619.114.200	13.720.124.700	2.369.757.200	4.925.368.400	8.988.871.400	18.645.493.100		

ESTADO DE MATO GROSSO DE SUL
 SECRETARIA DE ESTADO DO MEIO AMBIENTE, DO PLANEJAMENTO, DA CIENCIA E TECNOLOGIA
 SUPERINTENDENCIA DE ORCAMENTO E PROGRAMAS
 SISTEMA INTEGRADO DE PLANEJAMENTO E ORCAMENTO - SIPLAN
 PLANO PLURIANUAL - 2008 / 2011

CLASSIFICACAO DAS ACOES

FUNCAO : 01 - LEGISLATIVA		PROGRAMA		ACAO	
SUBFUNCAO					
031	ACAO LEGISLATIVA	0001	EXECUCAO DA Acao LEGISLATIVA	2001	DESENVOLVIMENTO DO PROCESSO LEGISLATIVO
032	CONTROLE EXTERNO	0002	FISCALIZACAO FINANCEIRA E ORCAMENTARIA	1031	IMPLEMENTACAO DE ACOES INTEGRADAS AO PROMOEIX/MS
				2011	CONTROLE INTERNO/EXTERNO DA EXECUCAO FINANCEIRA/ORCAMENTARIA
				2031	DESENVOLVIMENTO, MODERNIZACAO E APERFEICOAMENTO DO TRIBUNAL DE CONTAS
128	FORMACAO DE RECURSOS HUMANOS	0002	FISCALIZACAO FINANCEIRA E ORCAMENTARIA	2021	CAPACITACAO PROFISSIONAL DE SERVIDORES PUBLICOS

ESTADO DE MATO GROSSO DE SUL
 SECRETARIA DE ESTADO DO MEIO AMBIENTE, DO PLANEJAMENTO, DA CIENCIA E TECNOLOGIA
 SUPERINTENDENCIA DE ORÇAMENTO E PROGRAMAS
 SISTEMA INTEGRADO DE PLANEJAMENTO E ORÇAMENTO - SIPLAN
 PLANO PLURIANUAL - 2008 / 2011

CLASSIFICACAO DAS ACOES

FUNCAO : 02 - JUDICIARIA		PROGRAMA		ACAO	
SUBFUNCAO					
061	ACAO JUDICIARIA	0003	EXECUCAO DA ACOA JUDICIARIA	2041	EFTIVA PRESTACAO JURISDICCIONAL
				2051	DESENVOLVIMENTO, APERFEIÇOAMENTO E APRIMORA MENTO DE MAGISTRADOS E SERVIDORES
				2052	INFORMATIZACAO DO PODER JUDICIARIO
				2053	MANUTENCAO DO CUSTEIO DO PODER JUDICIARIO DE MATO GROSSO DO SUL.
				2054	INFRA-ESTRUTURA EM BENS PERMANENTES PARA PRES TACAO JURISDICCIONAL
				2055	POLITICA INSTITUCIONAL DO PJMS
				2056	INFRA-ESTRUTURA EM OBRAS PARA PRESTACAO JURIS DICCIONAL

ESTADO DE MATO GROSSO DE SUL
SECRETARIA DE ESTADO DO MEIO AMBIENTE, DO PLANEJAMENTO, DA CIENCIA E TECNOLOGIA
SUPERINTENDENCIA DE ORÇAMENTO E PROGRAMAS
SISTEMA INTEGRADO DE PLANEJAMENTO E ORÇAMENTO - SIPLAN
PLANO PLURIANUAL - 2008 / 2011

CLASSIFICACAO DAS ACOES

FUNCAO : 03 - ESSENCIAL A JUSTICA		PROGRAMA		ACAO	
SUBFUNCAO		PROGRAMA		ACAO	
091	DEFESA DA ORDEM JURIDICA	0004	PROMOCAO E DEFESA DOS DIREITOS CONSTITUCIONAIS	2062	PROMOCAO DA JUSTICA SOCIAL
		0005	APOIO E DESENVOLVIMENTO DO MINISTERIO PUBLICO	2071	MODERNIZACAO ADMINISTRATIVA DO MINISTERIO PUBLICO
		0006	COMBATE AS DROGAS NO AMBITO DO MINISTERIO PUBLICO	2081	IMPLANTACAO E EXECUCAO DE PROGRAMAS DE COMBATE AS DROGAS
092	REPRESENTACAO JUDICIAL E EXTRAJUDICIAL	0024	MS GESTAO - REPRESENTACAO JUDICIAL E EXTRAJUDICIAL DO ESTADO	2341	REPRESENTACAO JUDICIAL, EXTRAJUDICIAL, ADMINISTRATIVA E CONSULTORIA
				2342	MODERNIZACAO DA PROCURADORIA GERAL DO ESTADO - PGE
				2343	CUMPRIMENTO DE SENTENCAS JUDICIAIS
128	FORMACAO DE RECURSOS HUMANOS	0007	MS CIDADAO - ASSISTENCIA JURIDICA NA AREA CIVIL E CRIMINAL	2891	PROMOVER O APRIMORAMENTO PROFISSIONAL E CULTURAL DOS PROCURADORES E DEFENSORES PUBLICOS DE MS
		0025	MS GESTAO - APRIMORAMENTO PROFISSIONAL DOS PROCURADORES DE ESTADO E APOIO AS ATIVIDADES DA PGE	2351	APRIMORAMENTO E QUALIFICACAO DO PROFISSIONAL DE CARREIRA DE PROCURADOR DE ESTADO
422	DIREITOS INDIVIDUAIS, COLETIVOS E DIFUSOS	0007	MS CIDADAO - ASSISTENCIA JURIDICA NA AREA CIVIL E CRIMINAL	2881	ASSISTENCIA JURIDICA NA AREA CIVEL E CRIMINAL

ESTADO DE MATO GROSSO DE SUL
SECRETARIA DE ESTADO DO MEIO AMBIENTE, DO PLANEJAMENTO, DA CIENCIA E TECNOLOGIA
SUPERINTENDENCIA DE ORÇAMENTO E PROGRAMAS
SISTEMA INTEGRADO DE PLANEJAMENTO E ORÇAMENTO - SIPLAN
PLANO PLURIANUAL - 2008 / 2011

CLASSIFICACAO DAS ACOES

FUNCAO : 04 - ADMINISTRACAO		PROGRAMA		ACAO	
SUBFUNCAO					
121	PLANEJAMENTO E ORÇAMENTO	0019	MS GESTAO - FORTALECIMENTO DA GESTAO E DO PLANEJAMENTO	1491	COORDENACAO, MONITORAMENTO E IMPLEMENTACAO DAS ACOES DO PNAGE/MS
				2492	COORDENACAO, GESTAO E DESENVOLVIMENTO DAS ACOES DE PLANEJAMENTO
122	ADMINISTRACAO GERAL	0016	MS COMPETITIVO - ADENSAMENTO DE CADEIAS PRODUTIVAS E DIVERSIFICACAO DA BASE ECONOMICA	2301	ADMINISTRAR A REDE ARMAZENADORA DA AGROSUL
		0019	MS GESTAO - FORTALECIMENTO DA GESTAO E DO PLANEJAMENTO	1091	IMPLEMENTACAO DE ACOES INTEGRADAS AO PNAGE/MS
				1271	IMPLEMENTACAO DE ACOES INTEGRADAS AO PNAGE/MS
				2092	ACAO POLITICA DO GOVERNO
				2095	IMPLEMENTAR AS ACOES DOS ORÇOS COLEGIADOS
				2272	DESENVOLVIMENTO DA POLITICA DE RECURSOS HUMANOS
				2273	MODERNIZACAO, EFICIENCIA E QUALIDADE DA GESTAO PUBLICA
				2282	GESTAO DE RECURSOS HUMANOS, SEGURANCA PATRIMONIAL DE ORÇOS EXISTENTES E TRANSFORMADOS
				2291	QUALIFICACAO E FORMACAO PROFISSIONAL DO SERVIDOR PUBLICO
				2292	SELECAO E RECRUTAMENTO DE PESSOAL ATRAVES DE CONCURSO PUBLICO
				2491	GESTAO DAS ACOES DA SEMAC
		0020	MS FISCAL	2242	DESENVOLVIMENTO TECNICO E OPERACIONAL DO SISTEMA DE ARRECADACAO
				2261	PROVISAO DOS SERVICOS PUBLICOS DA ADMINISTRACAO INDIRETA
		0022	MS COMPETITIVO - INFRA-ESTRUTURA	2382	EDIFICACAO E REFORMA DE PROPRIOS PUBLICOS
		0034	MS GESTAO - PREVIDENCIA	2812	AQUISICAO DE IMOVEIS
123	ADMINISTRACAO FINANCEIRA	0020	MS FISCAL	1241	PROJETO DE MODERNIZACAO DA ADMINISTRACAO TRIBUTARIA, FINANCEIRA E PATRIMONIAL DO ESTADO DE MATO GROSSO DO SUL-PROFISCO/BID.
				1242	IMPLEMENTACAO DO FMAE/BNDES-PROGRAMA DA ADMINISTRACAO DA RECEITA E DA GESTAO FISCAL, FINANCEIRA E PATRIMONIAL DAS ADMINISTRACOES ESTADUAIS.
				2225	DESENVOLVIMENTO DO SISTEMA DE ARRECADACAO, FISCALIZACAO, CONTROLE E EDUCACAO FISCAL
124	CONTROLE INTERNO	0019	MS GESTAO - FORTALECIMENTO DA GESTAO E DO PLANEJAMENTO	1221	IMPLEMENTACAO DE ACOES DE CONTROLE INTERNO INTEGRADAS AO PNAGE/MS.
		0020	MS FISCAL	2223	CONTROLE INTERNO DOS ORÇOS E ENTIDADES DO GOVERNO.
126	TECNOLOGIA DA INFORMACAO	0019	MS GESTAO - FORTALECIMENTO DA GESTAO E DO PLANEJAMENTO	1222	IMPLEMENTACAO DE ACOES DE TECNOLOGIA DE INFORMACAO INTEGRADAS AO PNAGE/MS

ESTADO DE MATO GROSSO DE SUL
 SECRETARIA DE ESTADO DO MEIO AMBIENTE, DO PLANEJAMENTO, DA CIENCIA E TECNOLOGIA
 SUPERINTENDENCIA DE ORCAMENTO E PROGRAMAS
 SISTEMA INTEGRADO DE PLANEJAMENTO E ORCAMENTO - SIPLAN
 PLANO PLURIANUAL - 2008 / 2011

CLASSIFICACAO DAS ACOES

FUNCAO : 04 - ADMINISTRACAO	SUBFUNCAO	PROGRAMA	0020	MS FISCAL	2222	GESTAO DA TECNOLOGIA DE INFORMACAO
-----------------------------	-----------	----------	------	-----------	------	------------------------------------

ESTADO DE MATO GROSSO DE SUL
SECRETARIA DE ESTADO DO MEIO AMBIENTE, DO PLANEJAMENTO, DA CIENCIA E TECNOLOGIA
SUPERINTENDENCIA DE ORCAMENTO E PROGRAMAS
SISTEMA INTEGRADO DE PLANEJAMENTO E ORCAMENTO - SIPLAN
PLANO PLURIANUAL - 2008 / 2011

CLASSIFICACAO DAS ACOES

FUNCAO : 06 - SEGURANCA PUBLICA		PROGRAMA		ACAO	
SUBFUNCAO					
181	POLICIAMENTO	0026	MS CIDADAO - TRANSITO SEGURO	2740	COORDENACAO E CONTROLE DAS LEIS DE TRANSITO
		0029	MS CIDADAO - SEGURANCA E DEFESA SOCIAL	2721	COORDENACAO E IMPLEMENTACAO DA POLITICA DE SEGURANCA PUBLICA
				2751	REEQUIPAMENTO E REFORMAS DAS INSTITUICOES POLICIAIS E CORPO DE BOMBEIROS MILITAR
				2761	REESTRUTURACAO DO CONSELHO ESTADUAL ANTIDROGAS
182	DEFESA CIVIL	0019	MS GESTAO - FORTALECIMENTO DA GESTAO E DO PLANEJAMENTO	2191	IMPLEMENTACAO DAS ACOES DE DEFESA CIVIL
		0029	MS CIDADAO - SEGURANCA E DEFESA SOCIAL	2722	MODERNIZACAO DA ESTRUTURA FISICA E REAPARELHAMENTO DAS UNIDADES COMPONENTES DA SEJUSE/MS
183	INFORMACAO E INTELIGENCIA	0026	MS CIDADAO - TRANSITO SEGURO	2741	EDUCACAO NO TRANSITO

ESTADO DE MATO GROSSO DE SUL
SECRETARIA DE ESTADO DO MEIO AMBIENTE, DO PLANEJAMENTO, DA CIENCIA E TECNOLOGIA
SUPERINTENDENCIA DE ORCAMENTO E PROGRAMAS
SISTEMA INTEGRADO DE PLANEJAMENTO E ORCAMENTO - SIPLAN
PLANO PLURIANUAL - 2008 / 2011

CLASSIFICACAO DAS ACOES

FUNCAO : 08 - ASSISTENCIA SOCIAL		PROGRAMA		ACAO	
SUBFUNCAO					
243	ASSISTENCIA A CRIANCA E AO ADOLESCENTE	0035	MS CIDADAO - INCLUSAO SOCIAL	2591	ATENDIMENTO A CRIANCA E ADOLESCENTE
				2603	GARANTIA DOS DIREITOS DA CRIANCA E DO ADOLESCENTE
244	ASSISTENCIA COMUNITARIA	0035	MS CIDADAO - INCLUSAO SOCIAL	2171	PROGRAMA DE TRANSFERENCIA DE RENDA
				2173	CONSTRUCAO DA CIDADANIA
				2576	IMPLEMENTACAO DAS ATIVIDADES ADMINISTRATIVAS
				2579	APOIO A GESTAO DO SISTEMA UNICO DA ASSISTENCIA SOCIAL
				2601	APOIO A GESTAO DO SISTEMA UNICO DA ASSISTENCIA SOCIAL
				2602	PROTECAO SOCIAL BASICA
				2604	PROTECAO SOCIAL ESPECIAL
				2631	IMPLEMENTACAO DE PROJETOS DE COMBATE A POBREZA
423	ASSISTENCIA AOS POVOS INDIGENAS	0035	MS CIDADAO - INCLUSAO SOCIAL	2575	ATENDIMENTO A POPULACAO INDIGENA EM MATO GROSSO DO SUL

ESTADO DE MATO GROSSO DE SUL
 SECRETARIA DE ESTADO DO MEIO AMBIENTE, DO PLANEJAMENTO, DA CIENCIA E TECNOLOGIA
 SUPERINTENDENCIA DE ORÇAMENTO E PROGRAMAS
 SISTEMA INTEGRADO DE PLANEJAMENTO E ORÇAMENTO - SIPLAN
 PLANO PLURIANUAL - 2008 / 2011

CLASSIFICACAO DAS ACOES

FUNCAO : 09 - PREVIDENCIA SOCIAL		PROGRAMA		ACAO	
SUBFUNCAO					
272	PREVIDENCIA DO REGIME ESTATUTARIO	0034	MS GESTAO - PREVIDENCIA	2861	ENCARGOS COM INATIVOS E PENSIONISTAS
				2862	GESTAO DA PREVIDENCIA SOCIAL

ESTADO DE MATO GROSSO DE SUL
SECRETARIA DE ESTADO DO MEIO AMBIENTE, DO PLANEJAMENTO, DA CIENCIA E TECNOLOGIA
SUPERINTENDENCIA DE ORCAMENTO E PROGRAMAS
SISTEMA INTEGRADO DE PLANEJAMENTO E ORCAMENTO - SIPLAN
PLANO PLURIANUAL - 2008 / 2011

CLASSIFICACAO DAS ACOES

FUNCAO : 10 - SAUDE		PROGRAMA		ACAO	
SUBFUNCAO					
122	ADMINISTRACAO GERAL	0010	MS CIDADAO - GESTAO DA POLITICA DE SAUDE	2664	CONTROLE SOCIAL E PARTICIPACAO POPULAR
				2665	IMPLEMENTACAO, ORGANIZACAO, ACOMPANHAMENTO E AVALIACAO DE PROCESSOS DE PLANEJAMENTO E ADMINISTRACAO DO FUNDO ESPECIAL DE SAUDE
124	CONTROLE INTERNO	0010	MS CIDADAO - GESTAO DA POLITICA DE SAUDE	2666	AVALIACAO, CONTROLE E AUDITORIA
128	FORMACAO DE RECURSOS HUMANOS	0010	MS CIDADAO - GESTAO DA POLITICA DE SAUDE	2667	FORMACAO TECNICA EM SAUDE - ESCOLA TECNICA DO SUS
301	ATENCAO BASICA	0008	MS CIDADAO - ATENCAO BASICA A SAUDE	2633	IMPLEMENTACOES DE ACOES E PROJETOS DE COMBATE A POBREZA INTEGRADOS NA AREA DE SAUDE
				2661	DESENVOLVIMENTO DE ACOES DE ATENCAO BASICA
		0010	MS CIDADAO - GESTAO DA POLITICA DE SAUDE	2651	COORDENACAO DAS ACOES DE POLITICA DE SAUDE
		0011	MS CIDADAO - ATENCAO ESPECIALIZADA EM SAUDE	2671	DESENVOLVIMENTO DE ACOES DE ATENCAO BASICA NO AMBITO DA ASSISTENCIA ESPECIALIZADA
		0035	MS CIDADAO - INCLUSAO SOCIAL	2174	DESENVOLVIMENTO DE ACOES DE SAUDE
		0042	MS CIDADAO - INVESTIMENTOS NA REDE DE SERVICOS DE SAUDE	2683	INVESTIMENTOS EM ACOES DE ATENCAO BASICA NA REDE DE SERVICOS DE SAUDE
302	ASSISTENCIA HOSPITALAR E AMBULATORIAL	0008	MS CIDADAO - ATENCAO BASICA A SAUDE	2662	ASSISTENCIA NO AMBITO DA ATENCAO BASICA
		0010	MS CIDADAO - GESTAO DA POLITICA DE SAUDE	2670	ESTRUTURACAO DA MEDIA E ALTA COMPLEXIDADE E REGULACAO DOS SERVICOS, GARANTINDO A INTEGRALIDADE DA ATENCAO A SAUDE
		0011	MS CIDADAO - ATENCAO ESPECIALIZADA EM SAUDE	2641	ASSISTENCIA MEDICA
				2643	QUALIDADE PARA A SAUDE
				2672	SERVICO DE HEMATOLOGIA E HEMOTERAPIA
				2673	ATENCAO ESPECIALIZADA A SAUDE DA POPULACAO
		0012	MS CIDADAO - VIGILANCIA EM SAUDE	2674	DESENVOLVIMENTO DE ACOES DE ASSISTENCIA ESPECIALIZADA NO AMBITO DA VIGILANCIA EM SAUDE
		0042	MS CIDADAO - INVESTIMENTOS NA REDE DE SERVICOS DE SAUDE	2684	INVESTIMENTOS EM ATENCAO ESPECIALIZADA A SAUDE NA REDE DE SERVICOS DE SAUDE
303	SUPORTE PROFILATICO E TERAPEUTICO	0009	MS CIDADAO - ASSISTENCIA FARMACEUTICA E INSUMOS ESTRATEGICOS	2663	ASSISTENCIA FARMACEUTICA E INSUMOS BASICOS DE COMPONENTES BASICOS, ESTRATEGICOS E EXCEPCIONAIS
304	VIGILANCIA SANITARIA	0012	MS CIDADAO - VIGILANCIA EM SAUDE	2675	SISTEMA ESTADUAL DE VIGILANCIA SANITARIA
				2678	IMPLEMENTACAO DAS ACOES DE SANEAMENTO - PAC
305	VIGILANCIA EPIDEMIOLOGICA	0012	MS CIDADAO - VIGILANCIA EM SAUDE	2676	SISTEMA ESTADUAL DE VIGILANCIA EPIDEMIOLOGICA E AMBIENTAL
				2677	ATIVIDADES LABORATORIAIS DE SUPORTE A VIGILANCIA EM SAUDE - LACEN

ESTADO DE MATO GROSSO DE SUL
 SECRETARIA DE ESTADO DO MEIO AMBIENTE, DO PLANEJAMENTO, DA CIENCIA E TECNOLOGIA
 SUPERINTENDENCIA DE ORÇAMENTO E PROGRAMAS
 SISTEMA INTEGRADO DE PLANEJAMENTO E ORÇAMENTO - SIPLAN
 PLANO PLURIANUAL - 2008 / 2011

CLASSIFICACAO DAS ACOES

FUNCAO : 10 - SAUDE		PROGRAMA		ACAO	
SUBFUNCAO					
306	ALIMENTACAO E NUTRICAO	0008	MS CIDADAO - ATENCAO BASICA A SAUDE	2680	ALIMENTACAO SAUDAVEL
331	PROTECAO E BENEFICIOS AO TRABALHADOR	0011	MS CIDADAO - ATENCAO ESPECIALIZADA EM SAUDE	2642	PERICIA MEDICA
364	ENSINO SUPERIOR	0010	MS CIDADAO - GESTAO DA POLITICA DE SAUDE	2668	FORMACAO DE RECURSOS HUMANOS PARA O SUS - ES COLA PUBLICA DE SAUDE
843	SERVICO DA DIVIDA INTERNA	0010	MS CIDADAO - GESTAO DA POLITICA DE SAUDE	2681	PARCELAMENTO DA DIVIDA COM O INSS REFERENTE A SAUDE
				2682	AMORTIZACAO E ENCARGOS DA DIVIDA INTERNA DA SAUDE

ESTADO DE MATO GROSSO DE SUL
 SECRETARIA DE ESTADO DO MEIO AMBIENTE, DO PLANEJAMENTO, DA CIENCIA E TECNOLOGIA
 SUPERINTENDENCIA DE ORCAMENTO E PROGRAMAS
 SISTEMA INTEGRADO DE PLANEJAMENTO E ORCAMENTO - SIPLAN
 PLANO PLURIANUAL - 2008 / 2011

CLASSIFICACAO DAS ACOES

FUNCAO	SUBFUNCAO	PROGRAMA	ACAO
11 - TRABALHO			
334	FOMENTO AO TRABALHO	0028 MS COMPETITIVO - GERACAO DE EMPREGO	2581 COMBATE AO DESEMPREGO, QUALIFICACAO PROFISSIONAL, FOMENTO AO TRABALHO E AO EMPREENDEDORISMO

ESTADO DE MATO GROSSO DE SUL
SECRETARIA DE ESTADO DO MEIO AMBIENTE, DO PLANEJAMENTO, DA CIENCIA E TECNOLOGIA
SUPERINTENDENCIA DE ORÇAMENTO E PROGRAMAS
SISTEMA INTEGRADO DE PLANEJAMENTO E ORÇAMENTO - SIPLAN
PLANO PLURIANUAL - 2008 / 2011

CLASSIFICACAO DAS ACOES

FUNCAO : 12 - EDUCACAO		PROGRAMA		ACAO	
SUBFUNCAO					
122	ADMINISTRACAO GERAL	0021	MS CIDADAO - EDUCANDO PARA O FUTURO	2715	ARTICULACAO COM MUNICIPIOS E INSTITUICOES
361	ENSINO FUNDAMENTAL	0021	MS CIDADAO - EDUCANDO PARA O FUTURO	2632	IMPLEMENTACOES DE ACOES E PROJETOS DE COMBATE A POBREZA INTEGRADOS NA AREA DE EDUCACAO
				2712	FORMACAO CONTINUADA E DESENVOLVIMENTO DO ENSINO FUNDAMENTAL
				2716	FORTALECIMENTO DA GESTAO
				2720	IMPLEMENTACAO DE ACOES E PROJETOS EDUCACIONAIS
		0035	MS CIDADAO - INCLUSAO SOCIAL	2175	DESENVOLVIMENTO DE ACOES DE EDUCACAO
362	ENSINO MEDIO	0021	MS CIDADAO - EDUCANDO PARA O FUTURO	2713	FORMACAO CONTINUADA E DESENVOLVIMENTO DO ENSINO MEDIO
363	ENSINO PROFISSIONAL	0021	MS CIDADAO - EDUCANDO PARA O FUTURO	2710	FORMACAO PROFISSIONAL E ACESSO AO ENSINO SUPERIOR
		0032	MS CIDADAO - ENSINO SUPERIOR, PESQUISA E DESENVOLVIMENTO	2554	IMPLEMENTAR E OPERACIONALIZAR O ENSINO PROFISSIONALIZANTE
364	ENSINO SUPERIOR	0032	MS CIDADAO - ENSINO SUPERIOR, PESQUISA E DESENVOLVIMENTO	2551	DESENVOLVER ATIVIDADES DE ENSINO VISANDO O FORTALECIMENTO DA INSTITUICAO E DA SOCIEDADE
				2555	PLANEJAMENTO E ADMINISTRACAO DAS ACOES DESENVOLVIDAS PELA UEMS
		0035	MS CIDADAO - INCLUSAO SOCIAL	2178	VALE UNIVERSIDADE
365	EDUCACAO INFANTIL	0021	MS CIDADAO - EDUCANDO PARA O FUTURO	2714	FORMACAO CONTINUADA E DESENVOLVIMENTO DA EDUCACAO INFANTIL
366	EDUCACAO DE JOVENS E ADULTOS	0021	MS CIDADAO - EDUCANDO PARA O FUTURO	2711	DESENVOLVIMENTO DA EDUCACAO DE JOVENS E ADULTOS
367	EDUCACAO ESPECIAL	0021	MS CIDADAO - EDUCANDO PARA O FUTURO	2717	FORTALECIMENTO DA EDUCACAO ESPECIAL
571	DESENVOLVIMENTO CIENTIFICO	0032	MS CIDADAO - ENSINO SUPERIOR, PESQUISA E DESENVOLVIMENTO	2552	ATIVIDADE DE PESQUISA E POS-GRADUACAO
573	DIFUSAO DO CONHECIMENTO CIENTIFICO E TECNOLOGICO	0032	MS CIDADAO - ENSINO SUPERIOR, PESQUISA E DESENVOLVIMENTO	2553	SOCIALIZACAO DOS CONHECIMENTOS PRODUZIDOS NO AMBITO DA INSTITUICAO
843	SERVICO DA DIVIDA INTERNA	0021	MS CIDADAO - EDUCANDO PARA O FUTURO	2719	PARCELAMENTO DA DIVIDA COM O INSS DA EDUCACAO
		0032	MS CIDADAO - ENSINO SUPERIOR, PESQUISA E DESENVOLVIMENTO	2556	PARCELAMENTO DA DIVIDA DO INSS DA UEMS

ESTADO DE MATO GROSSO DE SUL
 SECRETARIA DE ESTADO DO MEIO AMBIENTE, DO PLANEJAMENTO, DA CIENCIA E TECNOLOGIA
 SUPERINTENDENCIA DE ORCAMENTO E PROGRAMAS
 SISTEMA INTEGRADO DE PLANEJAMENTO E ORCAMENTO - SIPLAN
 PLANO PLURIANUAL - 2008 / 2011

CLASSIFICACAO DAS ACOES

FUNCAO : 13 - CULTURA		PROGRAMA		ACAO	
SUBFUNCAO					
392	DIFUSAO CULTURAL	0014	MS CIDADAO - CULTURA, ESPORTE E LAZER	2121	IMPLANTACAO E EXECUCAO DA ARTE E DA CULTURA PARA O DESENVOLVIMENTO DE MATO GROSSO DO SUL. INVESTIMENTOS CULTURAIS
		0018	MS GESTAO - COMUNICACAO	2111	PROGRAMA EDUCATIVO, CULTURAL E ARTISTICO DE RADIO E TELEVISAO.
				2112	MODERNIZACAO DO PARQUE TECNICO E EXPANSAO DO SINAL DA TVE

ESTADO DE MATO GROSSO DE SUL
SECRETARIA DE ESTADO DO MEIO AMBIENTE, DO PLANEJAMENTO, DA CIENCIA E TECNOLOGIA
SUPERINTENDENCIA DE ORCAMENTO E PROGRAMAS
SISTEMA INTEGRADO DE PLANEJAMENTO E ORCAMENTO - SIPLAN
PLANO PLURIANUAL - 2008 / 2011

CLASSIFICACAO DAS ACOES

FUNCAO : 14 - DIREITOS DA CIDADANIA		PROGRAMA		ACAO	
SUBFUNCAO					
130	ADMINISTRACAO DE CONCESSOES	0013	MS GESTAO - REGULACAO E FISCALIZACAO DOS SERVICOS PUBLICOS	2101	FOMENTO A PARTICIPACAO DA SOCIEDADE NA REGULACAO DOS SERVICOS
				2103	REGULACAO E FISCALIZACAO TECNICA
				2104	REGULACAO E FISCALIZACAO ECONOMICA E FINANCEIRA
243	ASSISTENCIA A CRIANCA E AO ADOLESCENTE	0035	MS CIDADAO - INCLUSAO SOCIAL	2577	PROGRAMA ESTADUAL PARA EGRESSOS DE MEDIDAS SOCIOEDUCATIVAS
421	CUSTODIA E REINTEGRACAO SOCIAL	0029	MS CIDADAO - SEGURANCA E DEFESA SOCIAL	2742	GESTAO DO SISTEMA PRISIONAL
422	DIREITOS INDIVIDUAIS, COLETIVOS E DIFUSOS	0035	MS CIDADAO - INCLUSAO SOCIAL	2093	GESTAO DE POLITICAS PUBLICAS PARA AS MULHERES
				2094	FOMENTO E DESENVOLVIMENTO DE PROGRAMAS, PROJETOS E ATIVIDADES DE INTEGRACAO PARA A JUVENTUDE
				2096	FOMENTO E DESENVOLVIMENTO DE PROGRAMAS E ATIVIDADES PARA PROMOCAO DA IGUALDADE RACIAL
				2572	COMBATE A EXPLOACAO E ABUSO SEXUAL DE CRIANCAS E ADOLESCENTES
				2573	PROGRAMA ESTADUAL DE PROTECAO A TESTEMUNHAS - PROVITA/MS
				2578	DEFESA DA CIDADANIA E DIREITOS HUMANOS
				2611	ATENDIMENTO E DEFESA DO CONSUMIDOR

ESTADO DE MATO GROSSO DE SUL
 SECRETARIA DE ESTADO DO MEIO AMBIENTE, DO PLANEJAMENTO, DA CIENCIA E TECNOLOGIA
 SUPERINTENDENCIA DE ORCAMENTO E PROGRAMAS
 SISTEMA INTEGRADO DE PLANEJAMENTO E ORCAMENTO - SIPLAN
 PLANO PLURIANUAL - 2008 / 2011

CLASSIFICACAO DAS ACOES

FUNCAO : 15 - URBANISMO		PROGRAMA		ACAO	
SUBFUNCAO					
451	INFRA-ESTRUTURA URBANA	0022	MS COMPETITIVO - INFRA-ESTRUTURA	2384	DRENAGEM E PAVIMENTACAO EM AREAS URBANAS E DE GRADADAS
452	SERVICOS URBANOS	0039	MS CIDADAO - DESENVOLVIMENTO REGIONAL E URBANO	2822	FOMENTO E IMPLEMENTACAO DE ACOES PARA O DESENVOLVIMENTO REGIONAL E URBANO

ESTADO DE MATO GROSSO DE SUL
 SECRETARIA DE ESTADO DO MEIO AMBIENTE, DO PLANEJAMENTO, DA CIENCIA E TECNOLOGIA
 SUPERINTENDENCIA DE ORÇAMENTO E PROGRAMAS
 SISTEMA INTEGRADO DE PLANEJAMENTO E ORÇAMENTO - SIPLAN
 PLANO PLURIANUAL - 2008 / 2011

CLASSIFICACAO DAS ACOES

FUNCAO : 16 - HABITACAO		PROGRAMA		ACAO	
122	ADMINISTRACAO GERAL	0035	MS CIDADAO - INCLUSAO SOCIAL	2180	APOIO AO DESENVOLVIMENTO DE PROGRAMAS HABITACIONAIS
482	HABITACAO URBANA	0033	MS CIDADAO - CASA DA GENTE	1831	PROJETO MEU LAR
				1832	PROJETO MUDANDO PARA MELHOR
				1833	PROJETOS ESPECIAIS
				1841	IMPLEMENTACAO DE PROJETOS HABITACIONAIS
				2821	PROCASA
				2831	IMPLEMENTACAO DE ACOES DE HABITACAO
				2851	GESTAO DO FUNDO

ESTADO DE MATO GROSSO DE SUL
 SECRETARIA DE ESTADO DO MEIO AMBIENTE, DO PLANEJAMENTO, DA CIENCIA E TECNOLOGIA
 SUPERINTENDENCIA DE ORCAMENTO E PROGRAMAS
 SISTEMA INTEGRADO DE PLANEJAMENTO E ORCAMENTO - SIPLAN
 PLANO PLURIANUAL - 2008 / 2011

CLASSIFICACAO DAS ACOES

FUNCAO : 17 - SANEAMENTO		PROGRAMA		ACAO	
SUBFUNCAO		PROGRAMA		ACAO	
512	SANEAMENTO BASICO URBANO	0036	MS SUSTENTAVEL - SANEAMENTO AMBIENTAL, URBANO E RURAL - PROSANEAR	2151	IMPLANTACAO, AMPLIACAO NOS SISTEMAS DE ESGOTA MENTO SANITARIO
				2152	IMPLANTACAO, AMPLIACAO NOS SISTEMAS DE ABASTE CIMENTO DE AGUA
				2153	PROGRAMA DE DESENVOLVIMENTO INSTITUCIONAL
				2154	SANEAMENTO AMBIENTAL, URBANO E RURAL

ESTADO DE MATO GROSSO DE SUL
SECRETARIA DE ESTADO DO MEIO AMBIENTE, DO PLANEJAMENTO, DA CIENCIA E TECNOLOGIA
SUPERINTENDENCIA DE ORCAMENTO E PROGRAMAS
SISTEMA INTEGRADO DE PLANEJAMENTO E ORCAMENTO - SIPLAN
PLANO PLURIANUAL - 2008 / 2011

CLASSIFICACAO DAS ACOES

FUNCAO : 18 - GESTAO AMBIENTAL		PROGRAMA		ACAO	
SUBFUNCAO					
122	ADMINISTRACAO GERAL	0038	MS SUSTENTAVEL - MEIO AMBIENTE E RECURSOS HIDRICOS	1530	DESENVOLVER ACOES DO PROJETO SIGA-MS/BNDES
541	PRESERVACAO E CONSERVACAO AMBIENTAL	0038	MS SUSTENTAVEL - MEIO AMBIENTE E RECURSOS HIDRICOS	1497	MS BIOMA PANTANAL
				1521	REESTRUTURAR E FORTALECER A GESTAO E LICENCIAMENTO DAS BACIAS DO RIO PARANA E DO RIO IVI NHEMA.
				1522	GESTAO INTEGRADA DE ATIVOS AMBIENTAIS
				1525	ELABORAR E IMPLANTAR O SISTEMA DE MANEJO E VI SITUACAO DOS EMPREENDIMENTOS TURISTICOS DA SER RA DE BODOQUENA - PRODETUR SUL
				1529	GESTAO AMBIENTAL E DE RECURSOS HIDRICOS DO PROGRAMA PANTANAL
				1531	AVALIACAO AMBIENTAL ESTRATEGICA - PRODETUR SUL
				2523	GESTAO DE UNIDADES DE CONSERVACAO
				2524	PREVENCAO E COMBATE A INCENDIOS FLORESTAIS
				2525	ADMINISTRAR, MANTER E IMPLEMENTAR ACOES DE GESTAO AMBIENTAL
				2526	GESTAO DE RECURSOS FLORESTAIS
				2528	GESTAO DE RECURSOS PESQUEIROS
				2529	CONSERVACAO E MANEJO DA FAUNA SILVESTRE
				2530	ELABORAR, IMPLANTAR E IMPLEMENTAR A POLITICA E O PROGRAMA ESTADUAL DE EDUCACAO AMBIENTAL
				2531	DESCONCENTRACAO DA GESTAO AMBIENTAL E RECURSOS HIDRICOS
				2537	ZONAMENTO ECOLOGICO ECONOMICO EM MS
542	CONTROLE AMBIENTAL	0029	MS CIDADAO - SEGURANCA E DEFESA SOCIAL	2536	FISCALIZACAO E EDUCACAO AMBIENTAL - POLICIA AMBIENTAL
		0038	MS SUSTENTAVEL - MEIO AMBIENTE E RECURSOS HIDRICOS	1524	FORTELECIMENTO DO IMASUL - PRODETUR SUL
				1526	IMPLANTAR A VISITACAO TURISTICA NA GRUTA LAGO AZUL - PRODETUR SUL
				2521	GESTAO DE LICENCIAMENTO AMBIENTAL
				2522	GESTAO INTEGRADA DE RESIDUOS SOLIDOS NO ESTA DO DE MATO GROSSO DO SUL
				2527	SISTEMA DE DOF - DOCUMENTO DE ORIGEM FLORES TAL
				2532	MONITORAMENTO E FISCALIZACAO AMBIENTAL POR MEIO DE SISTEMA DE SUPORTE A DECISAO
				2533	FISCALIZACAO AMBIENTAL E DE RECURSOS HIDRICOS
				2534	MONITORAR A QUALIDADE AMBIENTAL DO ESTADO DE MS
				2561	MANUTENCAO E IMPLEMENTACAO DO FUNLES
544	RECURSOS HIDRICOS	0038	MS SUSTENTAVEL - MEIO AMBIENTE E RECURSOS HIDRICOS	2535	GESTAO E GERENCIAMENTO DE RECURSOS HIDRICOS
545	METEOROLOGIA	0016	MS COMPETITIVO - ADENSAMENTO DE CADEIAS PRODUTIVAS E DIVERSIFICACAO DA BASE ECONOMICA	2418	GESTAO E OPERACIONALIZACAO DO CEMTEC

ESTADO DE MATO GROSSO DE SUL
SECRETARIA DE ESTADO DO MEIO AMBIENTE, DO PLANEJAMENTO, DA CIENCIA E TECNOLOGIA
SUPERINTENDENCIA DE ORÇAMENTO E PROGRAMAS
SISTEMA INTEGRADO DE PLANEJAMENTO E ORÇAMENTO - SIPLAN
PLANO PLURIANUAL - 2008 / 2011

CLASSIFICACAO DAS ACOES

FUNCAO : 19 - CIENCIA E TECNOLOGIA		PROGRAMA		ACAO	
SUBFUNCAO					
571	DESENVOLVIMENTO CIENTIFICO	0037	MS COMPETITIVO - CIENCIA, TECNOLOGIA E INOVACAO PARA O DESENVOLVIMENTO E SOBERANIA	2511	IMPLEMENTACAO DAS ACOES DA FUNDACAO DE APOIO AO DESENVOLVIMENTO DO ENSINO, CIENCIA E TECNLOGIA
		0038	MS SUSTENTAVEL - MEIO AMBIENTE E RECURSOS HIDRICOS	2512	FOMENTO AS ATIVIDADES DE CIENCIA E TECNOLOGIA
				1493	DESENVOLVER O PROGRAMA DE PESQUISAS EM CARACTERIZACAO, CONSERVACAO E USO SUSTENTAVEL DA BIODIVERSIDADE SUL-MATO-GROSSENSE - BIOTA
573	DIFUSAO DO CONHECIMENTO CIENTIFICO E TECNOLOGICO	0037	MS COMPETITIVO - CIENCIA, TECNOLOGIA E INOVACAO PARA O DESENVOLVIMENTO E SOBERANIA	2493	COORDENACAO, NORMATIZACAO E DESENVOLVIMENTO DAS ACOES E PROJETOS DE CIENCIA E TECNOLOGIA
663	MINERACAO	0017	MS COMPETITIVO - RECURSOS MINERAIS	2281	APROVEITAMENTO DOS RECURSOS MINERAIS EM MATO GROSSO DO SUL

ESTADO DE MATO GROSSO DE SUL
SECRETARIA DE ESTADO DO MEIO AMBIENTE, DO PLANEJAMENTO, DA CIENCIA E TECNOLOGIA
SUPERINTENDENCIA DE ORÇAMENTO E PROGRAMAS
SISTEMA INTEGRADO DE PLANEJAMENTO E ORÇAMENTO - SIPLAN
PLANO PLURIANUAL - 2008 / 2011

CLASSIFICACAO DAS ACOES

FUNCAO : 20 - AGRICULTURA		PROGRAMA		ACAO	
SUBFUNCAO					
122	ADMINISTRACAO GERAL	0016	MS COMPETITIVO - ADENSAMENTO DE CADEIAS PRODUTIVAS E DIVERSIFICACAO DA BASE ECONOMICA	2414	GESTAO DAS ACOES DA SEPROTUR
126	TECNOLOGIA DA INFORMACAO	0027	MS COMPETITIVO - DESENVOLVIMENTO AGRARIO	2454	AGRAER - ADMINISTRACAO
542	CONTROLE AMBIENTAL	0016	MS COMPETITIVO - ADENSAMENTO DE CADEIAS PRODUTIVAS E DIVERSIFICACAO DA BASE ECONOMICA	2408	SISTEMA DE INFORMACOES
543	RECUPERACAO DE AREAS DEGRADADAS	0016	MS COMPETITIVO - ADENSAMENTO DE CADEIAS PRODUTIVAS E DIVERSIFICACAO DA BASE ECONOMICA	2407	COORDENACAO E GESTAO DO ZONEAMENTO AGROECOLOGICO
572	DESENVOLVIMENTO TECNOLÓGICO E ENGENHARIA	0016	MS COMPETITIVO - ADENSAMENTO DE CADEIAS PRODUTIVAS E DIVERSIFICACAO DA BASE ECONOMICA	2425	ZONEAMENTO AGROECOLOGICO
573	DIFUSAO DO CONHECIMENTO CIENTIFICO E TECNOLÓGICO	0027	MS COMPETITIVO - DESENVOLVIMENTO AGRARIO	2413	MANEJO E CONSERVACAO DO SOLO E AGUA
601	PROMOCAO DA PRODUCAO VEGETAL	0016	MS COMPETITIVO - ADENSAMENTO DE CADEIAS PRODUTIVAS E DIVERSIFICACAO DA BASE ECONOMICA	2406	DISTRIBUICAO DE MATERIAIS GENÉTICOS
602	PROMOCAO DA PRODUCAO ANIMAL	0016	MS COMPETITIVO - ADENSAMENTO DE CADEIAS PRODUTIVAS E DIVERSIFICACAO DA BASE ECONOMICA	2451	AGRAER - PESQUISA
603	DEFESA SANITARIA VEGETAL	0016	MS COMPETITIVO - ADENSAMENTO DE CADEIAS PRODUTIVAS E DIVERSIFICACAO DA BASE ECONOMICA	2409	SUBVENCÃO AO SEGURO RURAL
604	DEFESA SANITARIA ANIMAL	0016	MS COMPETITIVO - ADENSAMENTO DE CADEIAS PRODUTIVAS E DIVERSIFICACAO DA BASE ECONOMICA	2410	FORTALECIMENTO DAS CADEIAS PRODUTIVAS DE ORIGEM VEGETAL
606	EXTENSÃO RURAL	0016	MS COMPETITIVO - ADENSAMENTO DE CADEIAS PRODUTIVAS E DIVERSIFICACAO DA BASE ECONOMICA	2411	FORTALECIMENTO DAS CADEIAS PRODUTIVAS DE ORIGEM ANIMAL
		0016	MS COMPETITIVO - ADENSAMENTO DE CADEIAS PRODUTIVAS E DIVERSIFICACAO DA BASE ECONOMICA	2422	INSPECCAO DE PRODUTOS E SUBPRODUTOS DE ORIGEM VEGETAL
		0016	MS COMPETITIVO - ADENSAMENTO DE CADEIAS PRODUTIVAS E DIVERSIFICACAO DA BASE ECONOMICA	2423	VIGILANCIA, PROFILAXIA E COMBATE AS DOENÇAS VEGETAIS
		0016	MS COMPETITIVO - ADENSAMENTO DE CADEIAS PRODUTIVAS E DIVERSIFICACAO DA BASE ECONOMICA	2420	INSPECCAO DE PRODUTOS E SUBPRODUTOS DE ORIGEM ANIMAL
		0016	MS COMPETITIVO - ADENSAMENTO DE CADEIAS PRODUTIVAS E DIVERSIFICACAO DA BASE ECONOMICA	2421	VIGILANCIA, PROFILAXIA E COMBATE AS DOENÇAS ANIMAIS
		0016	MS COMPETITIVO - ADENSAMENTO DE CADEIAS PRODUTIVAS E DIVERSIFICACAO DA BASE ECONOMICA	2412	FORTALECIMENTO DOS ARRANJOS PRODUTIVOS LOCAIS - APL/S
		0027	MS COMPETITIVO - DESENVOLVIMENTO AGRARIO	2424	IMPLEMENTACAO DO SETOR PRODUTIVO DE MATO GROSSO DO SUL
		0031	MS COMPETITIVO - REGIAO DE FRONTEIRA	2416	FORTALECIMENTO DA AGRICULTURA FAMILIAR
		0016	MS COMPETITIVO - ADENSAMENTO DE CADEIAS PRODUTIVAS E DIVERSIFICACAO DA BASE ECONOMICA	2452	AGRAER - FORÇA
607	IRRIGACAO	0016	MS COMPETITIVO - ADENSAMENTO DE CADEIAS PRODUTIVAS E DIVERSIFICACAO DA BASE ECONOMICA	2417	DESENVOLVIMENTO DA REGIAO DE FRONTEIRA - MS

ESTADO DE MATO GROSSO DE SUL
 SECRETARIA DE ESTADO DO MEIO AMBIENTE, DO PLANEJAMENTO, DA CIENCIA E TECNOLOGIA
 SUPERINTENDENCIA DE ORCAMENTO E PROGRAMAS
 SISTEMA INTEGRADO DE PLANEJAMENTO E ORCAMENTO - SIPLAN
 PLANO PLURIANUAL - 2008 / 2011

CLASSIFICACAO DAS ACOES

FUNCAO	PROGRAMA	ACAO	
FUNCAO : 20 - AGRICULTURA	PROGRAMA	2415	IMPLANTACAO DE SISTEMA DE IRRIGACAO EM COMUNITADE DE AGRICULTURA FAMILIAR

ESTADO DE MATO GROSSO DE SUL
 SECRETARIA DE ESTADO DO MEIO AMBIENTE, DO PLANEJAMENTO, DA CIENCIA E TECNOLOGIA
 SUPERINTENDENCIA DE ORCAMENTO E PROGRAMAS
 SISTEMA INTEGRADO DE PLANEJAMENTO E ORCAMENTO - SIPLAN
 PLANO PLURIANUAL - 2008 / 2011

CLASSIFICACAO DAS ACOES

FUNCAO	SUBFUNCAO	PROGRAMA	ACAO
631	REFORMA AGRARIA	0027 MS COMPETITIVO - DESENVOLVIMENTO AGRARIO	2453 AGRAR - TERRAS 2470 DESENVOLVIMENTO AGRARIO - AGRIFAMI

ESTADO DE MATO GROSSO DE SUL
 SECRETARIA DE ESTADO DO MEIO AMBIENTE, DO PLANEJAMENTO, DA CIENCIA E TECNOLOGIA
 SUPERINTENDENCIA DE ORCAMENTO E PROGRAMAS
 SISTEMA INTEGRADO DE PLANEJAMENTO E ORCAMENTO - SIPLAN
 PLANO PLURIANUAL - 2008 / 2011

CLASSIFICACAO DAS ACOES

FUNCAO : 22 - INDUSTRIA		PROGRAMA		ACAO	
SUBFUNCAO					
661	PROMOCAO INDUSTRIAL	0015	MS COMPETITIVO - INDUSTRIA, COMERCIO E SERVI COS	2800	INCENTIVO AS INDUSTRIAS
		0016	MS COMPETITIVO - ADENSAMENTO DE CADEIAS PRODU TIVAS E DIVERSIFICACAO DA BASE ECONOMICA	2404 2480	PROMOCAO DO DESENVOLVIMENTO INDUSTRIAL DESENVOLVIMENTO INDUSTRIAL
		0030	MS COMPETITIVO - BIOCOMBUSTIVEL	2479	DESENVOLVIMENTO DE BIOCOMBUSTIVEIS NO MS
663	MINERACAO	0016	MS COMPETITIVO - ADENSAMENTO DE CADEIAS PRODU TIVAS E DIVERSIFICACAO DA BASE ECONOMICA	2478	DESENVOLVIMENTO MINERO SIDERURGICO

ESTADO DE MATO GROSSO DE SUL
SECRETARIA DE ESTADO DO MEIO AMBIENTE, DO PLANEJAMENTO, DA CIENCIA E TECNOLOGIA
SUPERINTENDENCIA DE ORCAMENTO E PROGRAMAS
SISTEMA INTEGRADO DE PLANEJAMENTO E ORCAMENTO - SIPLAN
PLANO PLURIANUAL - 2008 / 2011

CLASSIFICACAO DAS ACOES

FUNCAO : 23 - COMERCIO E SERVICOS		PROGRAMA		ACAO	
SUBFUNCAO					
661	PROMOCAO INDUSTRIAL	0016	MS COMPETITIVO - ADENSAMENTO DE CADEIAS PRODUTIVAS E DIVERSIFICACAO DA BASE ECONOMICA	2405	DESENVOLVIMENTO COMERCIAL E DE SERVICOS
665	NORMALIZACAO E QUALIDADE	0013	MS GESTAO - REGULACAO E FISCALIZACAO DOS SERVICOS PUBLICOS	2441	SERVICO DE METROLOGIA LEGAL, VERIFICACAO E AVALIACAO DA CONFORMIDADE DE PRODUTOS/PROCESSOS/SERVICOS
692	COMERCIALIZACAO	0015	MS COMPETITIVO - INDUSTRIA, COMERCIO E SERVICOS	2430	REGISTRO DE ABERTURA E FECHAMENTO DE EMPRESAS MERCANTIS
695	TURISMO	0023	MS COMPETITIVO - TURISMO	1407	DESENVOLVIMENTO DO TURISMO EM MATO GROSSO DO SUL - PRODETUR/SUL
				1431	PROGRAMA DE DESENVOLVIMENTO DO TURISMO - PRODETUR
				2431	CENTRO DE CONVENCOES
				2432	PROGRAMA DE SERVICOS TURISTICOS
				2433	MANUTENCAO DAS ATIVIDADES FUNCIONAIS E ADMINISTRATIVAS DO TURISMO
				2434	SELO PESCA TURISMO
				2436	DESENVOLVER A ATIVIDADE TURISTICA DE MS
				2481	FUNDO PARA O DESENVOLVIMENTO DO TURISMO

ESTADO DE MATO GROSSO DE SUL
 SECRETARIA DE ESTADO DO MEIO AMBIENTE, DO PLANEJAMENTO, DA CIENCIA E TECNOLOGIA
 SUPERINTENDENCIA DE ORCAMENTO E PROGRAMAS
 SISTEMA INTEGRADO DE PLANEJAMENTO E ORCAMENTO - SIPLAN
 PLANO PLURIANUAL - 2008 / 2011

FUNCAO : 24 - COMUNICACAO

SUBFUNCAO

PROGRAMA

ACAO

131 COMUNICACAO SOCIAL

0018

MS GESTAO - COMUNICACAO

2091 IMPLEMENTACAO DAS ACOES DE COMUNICACAO DO GOVERNO

665 NORMALIZACAO E QUALIDADE

0018

MS GESTAO - COMUNICACAO

2312 LEGALIDADE DOS ATOS OFICIAIS E EXECUCAO DE IMPRESSOS OFICIAIS

ESTADO DE MATO GROSSO DE SUL
 SECRETARIA DE ESTADO DO MEIO AMBIENTE, DO PLANEJAMENTO, DA CIENCIA E TECNOLOGIA
 SUPERINTENDENCIA DE ORCAMENTO E PROGRAMAS
 SISTEMA INTEGRADO DE PLANEJAMENTO E ORCAMENTO - SIPLAN
 PLANO PLURIANUAL - 2008 / 2011

CLASSIFICACAO DAS ACOES

FUNCAO : 25 - ENERGIA		PROGRAMA		ACAO	
SUBFUNCAO					
572	DESENVOLVIMENTO TECNOLOGICO E ENGENHARIA	0030	MS COMPETITIVO - BIOCOMBUSTIVEL	1492	IMPLANTAR E IMPLEMENTAR O PROGRAMA ESTADUAL DE BIOENERGIA
691	PROMOCAO COMERCIAL	0040	MS COMPETITIVO - ENERGIA	2141	EXTENSAO DE RAMAL DE GAS NATURAL EM MATO GROSSO DO SUL
752	ENERGIA ELETRICA	0022	MS COMPETITIVO - INFRA-ESTRUTURA	2367	LUZ PARA TODOS
				2368	DESENVOLVIMENTO DA POLITICA ESTADUAL DE ENERGIA E DA EFICIENCIA ENERGETICA DE MATO GROSSO DO SUL

ESTADO DE MATO GROSSO DE SUL
SECRETARIA DE ESTADO DO MEIO AMBIENTE, DO PLANEJAMENTO, DA CIENCIA E TECNOLOGIA
SUPERINTENDENCIA DE ORCAMENTO E PROGRAMAS
SISTEMA INTEGRADO DE PLANEJAMENTO E ORCAMENTO - SIPLAN
PLANO PLURIANUAL - 2008 / 2011

CLASSIFICACAO DAS ACOES

FUNCAO : 26 - TRANSPORTE		PROGRAMA		ACAO	
SUBFUNCAO					
122	ADMINISTRACAO GERAL	0022	MS COMPETITIVO - INFRA-ESTRUTURA	1384	GESTAO DO PROGRAMA DE TRANSPORTES E DE DESENVOLVIMENTO SUSTENTAVEL DE MS PED/MS - BIRD
781	TRANSPORTE AEREO	0022	MS COMPETITIVO - INFRA-ESTRUTURA	2369	GESTAO DA POLITICA DE INFRA-ESTRUTURA DE TRANSPORTE
782	TRANSPORTE RODOVIARIO	0022	MS COMPETITIVO - INFRA-ESTRUTURA	2386	IMPLANTACAO, AMELIACAO E MANUTENCAO DE AERODROMOS
				1382	PAVIMENTACAO DA MS 178 BODOQUENA / BONITO (PRODUTOR/SUL)
				2161	DESENVOLVIMENTO DE TRANSPORTE MULTIMODAL
				2361	DESENVOLVIMENTO E IMPLANTACAO DE TERMINAIS DE CARGA E INTERMODAIS DE TRANSBORDO, BEM COMO A MELHORIA DA INFRA-ESTRUTURA DOS EXISTENTES
				2362	ESTUDOS E PROJETOS PARA PEDAGIAMENTO DE RODOVIAS
				2365	DESENVOLVIMENTO E CONCESSAO DAS LINHAS DO TRANSPORTE INTERMUNICIPAL DE PASSAGEIROS
				2366	DESENVOLVIMENTO E IMPLANTACAO DE TERMINAIS RODOVIARIOS DE PASSAGEIROS
				2381	CONSTRUCAO, PAVIMENTACAO, IMPLANTACAO, CONSERVACAO DA INFRA-ESTRUTURA RODOVIARIA E OPERACIONALIZACAO DE PEDAGIAMENTO DE RODOVIAS
				2383	ESTUDOS E PROJETOS DE INFRA-ESTRUTURA
				2387	PROJETOS E CONSTRUCAO DE OBRAS ESPECIAIS DE INFRA-ESTRUTURA, PERENIZACAO DE TRAVESSIAS, CONSTRUCAO E REFORMAS DE PONTES
783	TRANSPORTE FERROVIARIO	0022	MS COMPETITIVO - INFRA-ESTRUTURA	1383	CONSTRUCAO DO ANEL FERROVIARIO DE TRES LAGOAS /MS
				2363	DESENVOLVIMENTO DE ESTUDOS E PROJETOS ESPECIAIS, BEM COMO A IMPLANTACAO E RECUPERACAO DE FERROVIAS E HIDROVIAS
				2364	IMPLANTACAO DE INFRA-ESTRUTURA EM PARCERIA COM A INICIATIVA PRIVADA, EM DESTAQUE PARA AS FERROVIAS
				2388	IMPLANTACAO E MANUTENCAO DE FERROVIAS E TERMINAIS
784	TRANSPORTE HIDROVIARIO	0022	MS COMPETITIVO - INFRA-ESTRUTURA	2385	IMPLANTACAO DE INFRA-ESTRUTURA EM HIDROVIAS E PORTOS

ESTADO DE MATO GROSSO DE SUL
 SECRETARIA DE ESTADO DO MEIO AMBIENTE, DO PLANEJAMENTO, DA CIENCIA E TECNOLOGIA
 SUPERINTENDENCIA DE ORCAMENTO E PROGRAMAS
 SISTEMA INTEGRADO DE PLANEJAMENTO E ORCAMENTO - SIPLAN
 PLANO PLURIANUAL - 2008 / 2011

CLASSIFICACAO DAS ACOES

FUNCAO : 27 - DESPORTO E LAZER		PROGRAMA		ACAO	
SUBFUNCAO					
811	DESPORTO DE RENDIMENTO	0014	MS CIDADAO - CULTURA, ESPORTE E LAZER	1201	REFORMA, CONSTRUCAO E AMPLIACAO DOS CENTROS POPULARES DE ESPORTE E LAZER
				1202	IMPLEMENTACAO DO ESPORTE E DO LAZER DE MS
812	DESPORTO COMUNITARIO	0014	MS CIDADAO - CULTURA, ESPORTE E LAZER	2131	PROMOCAO E QUALIFICACAO DO DESPORTO E LAZER
				2132	FOMENTO AO ESPORTE E LAZER

ESTADO DE MATO GROSSO DE SUL
SECRETARIA DE ESTADO DO MEIO AMBIENTE, DO PLANEJAMENTO, DA CIENCIA E TECNOLOGIA
SUPERINTENDENCIA DE ORCAMENTO E PROGRAMAS
SISTEMA INTEGRADO DE PLANEJAMENTO E ORCAMENTO - SIPLAN
PLANO PLURIANUAL - 2008 / 2011

CLASSIFICACAO DAS ACOES

FUNCAO : 28 - ENCARGOS ESPECIAIS		PROGRAMA		ACAO	
SUBFUNCAO					
843	SERVICO DA DIVIDA INTERNA	0020	MS FISCAL	2792	AMORTIZACAO E ENCARGOS DA DIVIDA INTERNA
				2793	AMORTIZACAO DE EMPRESTIMOS - GARANTIA
				2796	PARCELAMENTO DE DIVIDA COM O INSS E OUTROS
844	SERVICO DA DIVIDA EXTERNA	0020	MS FISCAL	2791	AMORTIZACAO E ENCARGOS DA DIVIDA EXTERNA
845	TRANSFERENCIAS	0020	MS FISCAL	2794	TRANSFERENCIAS CONSTITUCIONAIS AOS MUNICIPIOS
				2795	TRANSFERENCIAS DE RECURSOS DA CIDE
846	OUTROS ENCARGOS ESPECIAIS	0020	MS FISCAL	2797	ENCARGOS COM O PASEP
				2798	PAGAMENTO DE OUTROS SERVICOS E ENCARGOS
				2799	PARTICIPACAO SOCIETARIA
		0034	MS GESTAO - PREVIDENCIA	2811	ASSISTENCIA MEDICA
				2814	IMPLEMENTACAO DAS ATIVIDADES ADMINISTRATIVAS
				2815	SENTENCA JUDICIAL
		0041	RESERVA DE CONTINGENCIA	9000	RESERVA DE CONTINGENCIA

ESTADO DE MATO GROSSO DE SUL
 SECRETARIA DE ESTADO DO MEIO AMBIENTE, DO PLANEJAMENTO, DA CIENCIA E TECNOLOGIA
 SUPERINTENDENCIA DE ORCAMENTO E PROGRAMAS
 SISTEMA INTEGRADO DE PLANEJAMENTO E ORCAMENTO - SIPLAN
 PLANO PLURIANUAL - 2008 / 2011

DEMONSTRATIVO DA DESPESA POR PROGRAMA E PROJETO ATIVIDADE

RECURSOS DE TODAS AS FONTES R\$ 1,00

PROGRAMA	PROJ ATIVIDADE	E S P E C I F I C A O	T E S O U R O		O U T R A S F O N T E S		T O T A L	
			2010	2010/2011	2010	2010/2011	2010	2010/2011
0001		EXECUCAO DA ACAO LEGISLATIVA REPRESENTAR POLITICAMENTE A SOCIEDADE E DESENVOLVER A COES LEGISLATIVAS A NIVEL ESTADUAL.						
2001		DESENVOLVIMENTO DO PROCESSO LEGISLATIVO DISCUTIR E APROVAR LEIS, DECRETOS LEGISLATIVOS E RESOLUCOES QUE INCREMENTEM O DESENVOLVIMENTO E LEGITIMEM AS ACOES ADMINISTRATIVAS DO ESTADO.	181.610.700	378.131.700	0	0	181.610.700	378.131.700
		T O T A L	181.610.700	378.131.700	0	0	181.610.700	378.131.700

DEMONSTRATIVO DA DESPESA POR PROGRAMA E PROJETO ATIVIDADE

ESTADO DE MATO GROSSO DE SUL
SECRETARIA DE ESTADO DO MEIO AMBIENTE, DO PLANEJAMENTO, DA CIENCIA E TECNOLOGIA
SUPERINTENDENCIA DE ORÇAMENTO E PROGRAMAS
SISTEMA INTEGRADO DE PLANEJAMENTO E ORÇAMENTO - SIPLAN
PLANO PLURIANUAL - 2008 / 2011

PROGRAMA	PROJ ATIVIDADE	E S P E C I F I C A O	T E S O U R O		O U T R A S F O N T E S		R E C U R S O S D E T O D A S A S F O N T E S		T O T A L	R \$ 1,00
			2010	2010/2011	2010	2010/2011	2010	2010/2011		
0002		FISCALIZACAO FINANCEIRA E ORÇAMENTARIA MODERNIZAR O EXERCICIO DA FISCALIZACAO E DO CONTROLE EX TERNO SOBRE TODOS OS PODERES DO ESTADO E DOS MUNICIPIOS IMPLEMENTACAO DE ACOES INTEGRADAS AO PROMOEK/ MS	195.000	406.000	993.000	2.067.500	1.188.000	2.473.500		
2011		MODERNIZACAO E FORTALECIMENTO DO SISTEMA DE CONTROLE EXTERNO NO AMBITO DOS ESTADOS E MUNICIPIOS. CONTROLE INTERNO/EXTERNO DA EXECUCAO FINANCEI RA/ORÇAMENTARIA ASSEGURAR A EFETIVA E REGULAR GESTAO DOS RECURSOS PUBLICOS/AMPLIACAO DO QUA DRO DE PESSOAL.	108.760.400	226.450.000	0	0	108.760.400	226.450.000		
2021		CAPACITACAO PROFISSIONAL DE SERVIDORES PUBLI COS CAPACITAR PROFISSIONALMENTE OS SERVIDORES PUBLICOS; CONSTRUCAO DA SEDE PRO PRIA.	6.000	12.500	94.000	195.800	100.000	208.300		
2031		DESENVOLVIMENTO, MODERNIZACAO E APERFEICOMEN TO DO TRIBUNAL DE CONTAS QUALIFICAR PESSOAL E MODERNIZAR OS EQUIPAMENTOS DO TRIBUNAL DE CONTAS.	5.000	10.400	310.000	645.400	315.000	655.800		
		T O T A L	108.966.400	226.878.900	1.397.000	2.908.700	110.363.400	229.787.600		

ESTADO DE MATO GROSSO DE SUL
SECRETARIA DE ESTADO DO MEIO AMBIENTE, DO PLANEJAMENTO, DA CIENCIA E TECNOLOGIA
SUPERINTENDENCIA DE ORCAMENTO E PROGRAMAS
SISTEMA INTEGRADO DE PLANEJAMENTO E ORCAMENTO - SIPLAN
PLANO PLURIANUAL - 2008 / 2011

DEMONSTRATIVO DA DESPESA POR PROGRAMA E PROJETO ATIVIDADE

PROGRAMA	E S P E C I F I C A O	RECURSOS DE TODAS AS FONTES						R\$ 1,00
		T E S O U R O		O U T R A S F O N T E S		T O T A L		
		2010	2010/2011	2010	2010/2011	2010	2010/2011	
0004	PROMOCAO E DEFESA DOS DIREITOS CONSTITUCIO NAIS DEFENDER A ORDEM JURIDICA, O REGIME DEMOCRATICO, OS IN TERESSES SOCIAIS E INDIVIDUAIS INDISPONIVEIS E A FIEL OBSERVANCIA DA CONSTITUCAO E DAS LEIS. PROMOCAO DA JUSTICA SOCIAL CABE AO MINISTERIO PUBLICO DEFENDER A ORDEM JURIDICA, O REGIME DEMOCRATICO E OS INTERESSES SOCIAIS E INDIVIDUAIS INDISPONIVEIS, GARANTINDO O EXERCICIO DOS DIREITOS SOCIAIS E CONSTITUCIONAIS, BEM COMO A SEGURANCA, A LIBERDADE, O BEM-ESTAR, O DESENVOLVIMENTO, A IGUALDADE SOCIAL E A JUSTICA.	171.233.000	356.524.200	0	0	171.233.000	356.524.200	
	T O T A L	171.233.000	356.524.200	0	0	171.233.000	356.524.200	

ESTADO DE MATO GROSSO DE SUL
 SECRETARIA DE ESTADO DO MEIO AMBIENTE, DO PLANEJAMENTO, DA CIENCIA E TECNOLOGIA
 SUPERINTENDENCIA DE ORCAMENTO E PROGRAMAS
 SISTEMA INTEGRADO DE PLANEJAMENTO E ORCAMENTO - SIPLAN
 PLANO PLURIANUAL - 2008 / 2011

DEMONSTRATIVO DA DESPESA POR PROGRAMA E PROJETO ATIVIDADE

PROGRAMA	PROJ ATIVIDADE	E S P E C I F I C A O	T E S O U R O		O U T R A S F O N T E S		R E C U R S O S D E T O D A S A S F O N T E S		R \$ 1.00
			2010	2010/2011	2010	2010/2011	2010	2010/2011	
0005		APOIO E DESENVOLVIMENTO DO MINISTERIO PUBLICO							
		APRIMORAR AS ATIVIDADES DESENVOLVIDAS PELO MINISTERIO PUBLICO ESTADUAL							
2071		MODERNIZACAO ADMINISTRATIVA DO MINISTERIO PU	0	0	1.174.000	2.444.400	1.174.000	2.444.400	2.444.400
		BLICO							
		PROPORCIONAR A MODERNIZACAO ADMINISTRATIVA DO MINISTERIO PUBLICO.							
		T O T A L	0	0	1.174.000	2.444.400	1.174.000	2.444.400	2.444.400

ESTADO DE MATO GROSSO DE SUL
 SECRETARIA DE ESTADO DO MEIO AMBIENTE, DO PLANEJAMENTO, DA CIENCIA E TECNOLOGIA
 SUPERINTENDENCIA DE ORCAMENTO E PROGRAMAS
 SISTEMA INTEGRADO DE PLANEJAMENTO E ORCAMENTO - SIPLAN
 PLANO PLURIANUAL - 2008 / 2011

DEMONSTRATIVO DA DESPESA POR PROGRAMA E PROJETO ATIVIDADE

PROGRAMA	PROJ ATIVIDADE	E S P E C I F I C A O	T E S O U R O		O U T R A S F O N T E S		R E C U R S O S D E T O D A S A S F O N T E S		T O T A L
			2010	2010/2011	2010	2010/2011	2010	2010/2011	
0006		COMBATE AS DROGAS NO AMBITO DO MINISTERIO PU BLICO							
		IMPLANTAR E EXECUTAR PROGRAMAS DE COMBATE AO TRAFICO ILICITO E USO INDEVIDO DE SUBSTANCIAS ENTORPECENTES OU QUE DETERMINEM DEPENDENCIA FISICA E OU PSIQUICA.							
2081		IMPLANTACAO E EXECUCAO DE PROGRAMAS DE COMEA TE AS DROGAS	0	0	150.000	312.400	150.000	312.400	312.400
		IMPLANTAR E EXECUTAR PROGRAMAS DE COMBATE AO USO ILCITO E INDEVIDO DE SUBS TANCIAS ENTORPECENTES OU QUE DETERMINEM DEPENDENCIA FISICA OU PSIQUICA.							
		T O T A L	0	0	150.000	312.400	150.000	312.400	312.400

R\$ 1,00

DEMONSTRATIVO DA DESPESA POR PROGRAMA E PROJETO ATIVIDADE

ESTADO DE MATO GROSSO DE SUL
SECRETARIA DE ESTADO DO MEIO AMBIENTE, DO PLANEJAMENTO, DA CIENCIA E TECNOLOGIA
SUPERINTENDENCIA DE ORÇAMENTO E PROGRAMAS
SISTEMA INTEGRADO DE PLANEJAMENTO E ORÇAMENTO - SIPLAN
PLANO PLURIANUAL - 2008 / 2011

RECURSOS DE TODAS AS FONTES R\$ 1,00

PROGRAMA	E S P E C I F I C A O	DATA REF.	IND. REF.	IND. PROP.	T E S O U R O		O U T R A S F O N T E S		T O T A L	
					2010	2010/2011	2010	2010/2011	2010	2010/2011
0007	MS CIDADÃO - ASSISTENCIA JURIDICA NA AREA CIVEL E CRIMINAL									
	ATENDIMENTO GRATUITO JURIDICO JUDICIAL E EXTRAJUDICIAL AO CIDADAO HIPO-SUFICIENTE									
	INDICADOR/UNIDADE DE MEDIDA									
	PESSOAS ATENDIDAS	01/12/2006	135000	175500						
	PESSOAS									
	AUDIENCIAS REALIZADAS	01/12/2006	15000	19500						
	AUDIENCIAS									
	VISITAS A PRESOS	01/12/2006	7600	9900						
	PRESOS									
	MANIFESTACOES EM PROCESSOS									
2881	ASSISTENCIA JURIDICA NA AREA CIVEL E CRIMINAL	01/12/2006	106300	138000	87.193.300	181.545.800	0	0	87.193.300	181.545.800
	PROMOVER ORIENTACAO JURIDICA PLENA E DEFESA EM TODOS OS GRAUS E INSTANCIAS, DOS DIREITOS E INTERESSES DOS NECESSITADOS.									
2891	PROMOVER O APRIMORAMENTO PROFISSIONAL E CULTURAL DOS PROCURADORES E DEFENSORES PUBLICOS DE MS				0	0	2.979.700	6.204.000	2.979.700	6.204.000
	PROMOVER O APRIMORAMENTO PROFISSIONAL E CULTURAL DOS MEMBROS DA DEFENSORIA PUBLICA; AQUISICAO, CONSTRUCAO, AMPLIACAO E REFORMA DE INSTALACOES FISICAS; REAPARELHAMENTO E MANUTENCAO DOS ORGAOS DE ATUACAO DA DEFENSORIA PUBLICA.									
	T O T A L				87.193.300	181.545.800	2.979.700	6.204.000	90.173.000	187.749.800

DEMONSTRATIVO DA DESPESA POR PROGRAMA E PROJETO ATIVIDADE

ESTADO DE MATO GROSSO DE SUL
SECRETARIA DE ESTADO DO MEIO AMBIENTE, DO PLANEJAMENTO, DA CIENCIA E TECNOLOGIA
SUPERINTENDENCIA DE ORÇAMENTO E PROGRAMAS
SISTEMA INTEGRADO DE PLANEJAMENTO E ORÇAMENTO - SIPLAN
PLANO PLURIANUAL - 2008 / 2011

PROGRAMA	PROJ ATIVIDADE	E S P E C I F I C A O	T E S O U R O		O U T R A S F O N T E S		R E C U R S O S D E T O D A S A S F O N T E S		R \$ 1.00	
			2010	2010/2011	2010	2010/2011	2010	2010/2011		T O T A L
0008		MS CIDADÃO - ATENÇÃO BÁSICA A SAÚDE IMPLEMENTAR E FORTALECER A REDE BÁSICA, PROMOVENDO SUA REORGANIZAÇÃO, DE ACORDO COM A ESTRATÉGIA DE SAÚDE DA FAMÍLIA, PRODUZINDO RESULTADOS QUE IMPACTEM SOBRE OS PRINCIPAIS INDICADORES DE SAÚDE E QUALIDADE DE VIDA DA POPULAÇÃO.								
		INDICADOR/UNIDADE DE MEDIDA								
		PROPORÇÃO NASCIDOS VIVOS DE MÃES C.4 OU MAIS CONS.PRE-NATAL PERCENTUAL	IND. REF.	IND. PROP.						
		12/12/2006	89,79	90,00						
		MEDIA ANUAL CONSULTAS MEDICAS POR HABITANTES NAS ESP.BASICAS HAB/ANO	1,80	1,90						
		01/07/2007								
		COBERTURA DA PRIMEIRA CONSULTA ODONTOLÓGICA PROGRAMADA PERCENTUAL	12,23	15,00						
		12/12/2006	45,00	50,00						
		COEFICIENTE DE MORTALIDADE INFANTIL PERCENTUAL	16,06	15,50						
		31/12/2006								
2633		RAZÃO DA MORTALIDADE MATERNA	70,50	67,00						
		31/12/2006			1.500	3.200	1.500	3.200	3.200	
		IMPLEMENTAÇÕES DE AÇÕES E PROJETOS DE COMBATE A POBREZA INTEGRADOS NA ÁREA DE SAÚDE								
2661		DESENVOLVIMENTO DE AÇÕES DE ATENÇÃO BÁSICA								
		APOIAR OS MUNICÍPIOS NA ESTRUTURAÇÃO DA REDE DE ATENÇÃO BÁSICA DE SAÚDE E ASSEGURAR SUA RESOLUTIVIDADE DE FORMA ARTICULADA COM OUTROS NÍVEIS DE ATENÇÃO, VISANDO A INTEGRALIDADE DAS AÇÕES, INCLUSIVE CONSTRUIR E EQUIPAR UM CENTRO DE APOIO AO DEPENDENTE DE DROGAS-CADD, CONSTITUINDO-SE UM MODERNO HOSPITAL EM NOSSA CAPITAL, COM CAPACIDADE INICIAL DE 200 LEITOS, ESPECIALIZADO EM TODOS OS NÍVEIS DE TRATAMENTO, INCLUSIVE EXTRA-HOSPITALAR, COM ASSISTÊNCIA À FAMÍLIA E A DOENTE, ETC.; CAPACITAR MUNICÍPIOS PARA QUE TENHAM RESOLUTIVIDADE EM TODOS OS NÍVEIS DE ATENÇÃO E CONTRATAÇÃO DE SERVIDORES PARA O PLANO DIRETOR DE REGIONALIZAÇÃO DO SUS NO ESTADO DE MATO GROSSO DO SUL, VISANDO ATENDER AOS HOSPITAIS REGIONAIS; CONSTRUÇÃO DE UM POSTO DE SAÚDE NA REGIÃO DOS ASENTAMENTOS/RECANTO DO RIO MIRANDA E GUARDINHA/EM JARDIM; CONSTRUÇÃO DE UMA UNIDADE BÁSICA DE SAÚDE EM CADA UM DOS SEGUNTES MUNICÍPIOS: AMANBAI, NOVA ANDRADINA, PONTA FORA, PEDRO GOMES, JARAGUARI, RIO BRILHANTE, DOIS IRMÃOS DO BURITI, COXIM, TERENOS, SONORA, RIBAS DO RIO PARDO, PORTO MURTINHO, PARANAJÁ, MIRANDA, LADARIO, JARDIM, GUIA LOPES DA LAGUNA, CORUMBA, CARACOL, CAMAPUA, BONITO, BODOQUENA, BELA VISTA, BANDEIRANTES, APARECIDA DO TABOADO, ALCINOPOLIS, ANTONIO JOAO; REFORMA E AMPLIAÇÃO DA UNIDADE BÁSICA DE SAÚDE "PRONTO ATENDIMENTO 24 HORAS" NA SEDE DO MUNICÍPIO DE NIOQUÊ; REFORMA GERAL DA UNIDADE MISTA DE SAÚDE DO MUNICÍPIO DE CORGUINHO; REFORMA DA UNIDADE BÁSICA DE SAÚDE DE VARJÃO, EM NAVIRAÍ								
2662		ASSISTÊNCIA NO ÂMBITO DA ATENÇÃO BÁSICA								
		DESENVOLVER AS AÇÕES DE ASSISTÊNCIA NO ÂMBITO DA ATENÇÃO BÁSICA.								
2680		ALIMENTAÇÃO SAUDÁVEL								
		PROMOVER PRÁTICAS ALIMENTARES SAUDÁVEIS, PREVENÇÃO E CONTROLE DOS DISTÚRBIOS NUTRICIONAIS E DOENÇAS ASSOCIADAS A ALIMENTAÇÃO E NUTRIÇÃO.								
		55,400	115,400	140,600	292,800	140,600	292,800	196,000	408,200	
		1.900.100	3.957.100	0	0	1.900.100	3.957.100	1.900.100	3.957.100	
		34.977.800	72.827.300	2.321.500	4.834.500	37.299.300	77.661.800	37.299.300	77.661.800	

DEMONSTRATIVO DA DESPESA POR PROGRAMA E PROJETO ATIVIDADE

ESTADO DE MATO GROSSO DE SUL
SECRETARIA DE ESTADO DO MEIO AMBIENTE, DO PLANEJAMENTO, DA CIENCIA E TECNOLOGIA
SUPERINTENDENCIA DE ORCAMENTO E PROGRAMAS
SISTEMA INTEGRADO DE PLANEJAMENTO E ORCAMENTO - SIPLAN
PLANO PLURIANUAL - 2008 / 2011

PROGRAMA	PROJ ATIVIDADE	RECURSOS DE TODAS AS FONTES R\$ 1,00							
		T E S O U R O		O U T R A S F O N T E S		T O T A L			
		2010	2010/2011	2010	2010/2011	2010	2010/2011		
	T O T A L	36.933.300	76.899.800	2.463.600	5.130.500	39.396.900	82.030.300		

DEMONSTRATIVO DA DESPESA POR PROGRAMA E PROJETO ATIVIDADE

ESTADO DE MATO GROSSO DE SUL
SECRETARIA DE ESTADO DO MEIO AMBIENTE, DO PLANEJAMENTO, DA CIENCIA E TECNOLOGIA
SUPERINTENDENCIA DE ORCAMENTO E PROGRAMAS
SISTEMA INTEGRADO DE PLANEJAMENTO E ORCAMENTO - SIPLAN
PLANO PLURIANUAL - 2008 / 2011

PROGRAMA	E S P E C I F I C A O	DATA REF.	IND. REF.	IND. PROP.	T E S O U R O		O U T R A S F O N T E S		R E C U R S O S D E T O D A S A S F O N T E S	
					2010	2010/2011	2010	2010/2011	2010	2010/2011
0010	MS CIDADÃO - GESTÃO DA POLÍTICA DE SAÚDE IMPLEMENTAR E FORTALECER A GESTÃO ESTADUAL DO SISTEMA UNICO DE SAÚDE.									R\$ 1,00
	INDICADOR/UNIDADE DE MEDIDA									
	REALIZAR CONFERÊNCIAS DE SAÚDE E EVENTOS CORRELATOS PERCENTUAL	31/12/2006	100,00	100,00						
	FORTALECIMENTO DA REGIONALIZAÇÃO ESTADUAL EM CONSTRUÇÃO	00/00/0000	0	0						
	INCREMENTO DA EDUCAÇÃO EM SAÚDE ESTADO DE MS EM CONSTRUÇÃO	00/00/0000	0	0						
2651	COORDENAÇÃO DAS AÇÕES DE POLÍTICA DE SAÚDE DESENVOLVER ATIVIDADES NA ÁREA DE SAÚDE EM TODO O ESTADO.				2.000	4.200	0	0	2.000	4.200
2664	CONTROLE SOCIAL E PARTICIPAÇÃO POPULAR FORTALECER A GESTÃO DEMOCRÁTICA DO SUS, AMPLIANDO A PARTICIPAÇÃO DA POPULAÇÃO E A CAPACITAÇÃO DOS DIVERSOS SEGMENTOS DA SOCIEDADE PARA O EXERCÍCIO DO CONTROLE SOCIAL NO SISTEMA ÚNICO DE SAÚDE E MANTER AS COMISSÕES TÉCNICAS DO CONSELHO ESTADUAL DE SAÚDE.				510.800	1.063.600	0	0	510.800	1.063.600
2665	IMPLEMENTAÇÃO, ORGANIZAÇÃO, ACOMPANHAMENTO E AVALIAÇÃO DE PROCESSOS DE PLANEJAMENTO E ADMINISTRAÇÃO DO FUNDO ESPECIAL DE SAÚDE IMPLEMENTAR UM SISTEMA INTEGRADO E REGULAR DE PLANEJAMENTO E AVALIAÇÃO POR MEIO DE MECANISMOS E INSTRUMENTOS ESTRATÉGICOS PARA A CONSOLIDAÇÃO DA GESTÃO ESTADUAL DO SUS, APRIMORAR A ORGANIZAÇÃO E ESTRUTURAÇÃO DO FUNDO ESPECIAL DE SAÚDE, VISANDO A MELHOR UTILIZAÇÃO DOS RECURSOS DESTINADOS AS AÇÕES E SERVIÇOS PÚBLICOS EM SAÚDE.				99.996.500	208.202.800	3.323.300	6.920.300	103.319.800	215.123.100
2666	AVALIÇÃO, CONTROLE E AUDITORIA CONTROLAR, AVALIAR E AUDITAR A PRESTAÇÃO DE SERVIÇOS CONTRATADOS E CONVENIADOS DO SUS, APLICANDO AS NORMAS OPERACIONAIS DA ASSISTÊNCIA E OUTROS INSTRUMENTOS DE CONTROLE, AVALIAÇÃO E AUDITORIA QUE GARANTAM A EXCELENCIA DA GESTÃO PARA A SATISFAÇÃO DO USUÁRIO.				297.200	618.800	0	0	297.200	618.800
2667	FORMAÇÃO TÉCNICA EM SAÚDE - ESCOLA TÉCNICA DO SUS REALIZAR CAPACITAÇÃO E FORMAÇÃO TÉCNICA E O APERFEIÇOAMENTO DE RECURSOS HUMANOS PARA A SAÚDE.				3.298.700	6.868.300	5.019.300	10.361.300	8.318.000	17.229.600
2668	FORMAÇÃO DE RECURSOS HUMANOS PARA O SUS - ESCOLA PÚBLICA DE SAÚDE PROMOVER A QUALIFICAÇÃO E A EDUCAÇÃO PERMANENTE DOS PROFISSIONAIS DO SUS.				3.495.000	7.277.000	2.394.100	4.985.100	5.889.100	12.262.100
2670	ESTRUTURAÇÃO DA MÍDIA E ALTA COMPLEXIDADE E REGULAÇÃO DOS SERVIÇOS, GARANTINDO A INTEGRALIDADE DA ATENÇÃO À SAÚDE APOTAR OS MUNICÍPIOS NA ORGANIZAÇÃO DA MÍDIA E ALTA COMPLEXIDADE, CONSTRUINDO, REFORMANDO E EQUIPANDO UNIDADES. REORGANIZAR E DISCIPLINAR O ACESSO E A DISTRIBUIÇÃO DA OFERTA DE SERVIÇOS ASSISTENCIAIS DE MÍDIA E ALTA COMPLEXIDADE, COM EQUIDADE E BUSCAR A REDUÇÃO DAS DESIGUALDADES REGIONAIS E A HUMANIZAÇÃO DE SEUS SERVIÇOS, INCLUSIVE: AQUISIÇÃO DE EQUIPAMENTOS PARA EXAMES DE BACTERIOLOGIA E VIROLOGIA, ESPECIALMENTE PARA IDENTIFICAÇÃO DO VÍRUS H1N1; IMPLEMENTAÇÃO DO SETOR DE ONCOLOGIA DO HOSPITAL REGIONAL, COM AQUISIÇÃO DE APARELHO DE RADIOTERAPIA, NOS TERMOS DA N.150 DA CIB (COMISSÃO INTERGESTORES BIPARTITE); CONSTRUÇÃO DE HOSPITAIS REGIONAIS NOS MUNICÍPIOS DE CORUMBA E TRÊS LAGOAS; AQUISIÇÃO DE EQUIPAMENTOS NECESSÁRIOS PARA ATENDIMENTO DO HOSPITAL MUNICIPAL NO MUNICÍPIO DE SANTA RITA DO PARDO; AQUISIÇÃO DE EQUIPAMEN-				853.600	1.777.300	6.077.200	12.653.200	6.930.800	14.430.500

DEMONSTRATIVO DA DESPESA POR PROGRAMA E PROJETO ATIVIDADE

ESTADO DE MATO GROSSO DE SUL
SECRETARIA DE ESTADO DO MEIO AMBIENTE, DO PLANEJAMENTO, DA CIENCIA E TECNOLOGIA
SUPERINTENDENCIA DE ORÇAMENTO E PROGRAMAS
SISTEMA INTEGRADO DE PLANEJAMENTO E ORÇAMENTO - SIPLAN
PLANO PLURIANUAL - 2008 / 2011

PROGRAMA	PROJ ATIVIDADE	E S P E C I F I C A O	DATA REF.	IND. REF.	IND. PROP.	T E S O U R O		O U T R A S F O N T E S		T O T A L
						2010	2010/2011	2010	2010/2011	
0011		MS CIDADAO - ATENCAO ESPECIALIZADA EM SAUDE GARANTIR O ACESSO E PROMOVER O ATENDIMENTO INTEGRAL DA POPULACAO AOS SERVICOS PRESTADOS NAS AREAS DE ATENCAO ESPECIALIZADA DO SUS, DE FORMA HIERARQUICA E REGIONALIZADA, BUSCANDO A REDUCAO DAS DESIGUALDADES E A HUMANIZACAO DO ATENDIMENTO. PROMOVER OS SERVICOS DE HEMOTERAPIA E HEMATOLOGIA NO ESTADO								
		INDICADOR/UNIDADE DE MEDIDA								
		NUMERO ATEND.AMBULATORIAIS,PAM,CIRURGIAS,INTERNACOES,SIAPEM ATENDIMENTOS	01/07/2007	2.6400	37000					
		CONCENTRACAO DE MAMOGRAFIA EM MULHERES DE 40 A 69 ANOS PERCENTUAL	31/12/2006	8,70	25,00					
		INDICE DE CONTRATUALIZACAO PERCENTUAL	31/12/2006	46,00	100,00					
2641		ASSISTENCIA MEDICA PRESTAR ASSISTENCIA TECNICA PREVENTIVA E CURATIVA, ATENDENDO A POPULACAO CA RENTE ASSISTIDA PELO SISTEMA UNICO DE SAUDE E DISPONIBILIZANDO LEITOS HOSPI TALARES.				33.398.400	69.538.800	40.988.700	85.342.600	74.387.100
2642		PERICIA MEDICA OPERACIONALIZAR O SISTEMA ESTADUAL DE PERICIA MEDICA NO AMBITO DOS PODERES EXECUTIVO, LEGISLATIVO E JUDICIARIO DE TODOS OS SERVIDORES ESTADUAIS.				572.400	1.191.800	0	0	572.400
2643		QUALIDADE PARA A SAUDE COORDENAR A GESTAO ADMINISTRATIVA, FINANCEIRA E PATRIMONIAL DOS SERVICOS DE SAUDE ATRAVES DE ACOES TECNICAS E EXECUTIVAS; ADMINISTRAR UNIDADES DE APOIO E PRODUCO DE RECURSOS TECNICOS, CIENTIFICOS E OPERACIONAIS PARA A AREA DE SAUDE, FOMENTANDO A ELEVACAO DE SEUS PADROES E REDUCAO DE CUSTOS; REALIZAR PROGRAMAS ASSISTENCIAIS E ESTIMULAR O APERFEIÇAMENTO DE PESSOAS NO CAMPO DA SAUDE; ESTIMULAR, APOIAR OU PROMOVER ESTUDOS E PESQUISAS SOBRE ASSUNTOS E TEMAS NA AREA DE SAUDE, DE INTERESSE PARA O DESENVOLVIMENTO DE ACOES DE SAUDE.				80.392.200	167.384.600	2.070.400	4.310.800	82.462.600
2671		DESENVOLVIMENTO DE ACOES DE ATENCAO BASICA NO AMBITO DA ASSISTENCIA ESPECIALIZADA DISSEMINAR E ESTRUTURAR AS ACOES EM SAUDE EM TODOS OS NIVEIS DE ATENCAO BASICA, DESTACANDO A SAUDE BUCAL E SAUDE DO TRABALHADOR.				500.100	1.042.100	2.100.800	4.374.800	2.600.900
2672		SERVICO DE HEMATOLOGIA E HEMOTERAPIA OPERACIONALIZAR OS SERVICOS DE HEMOTERAPIA E HEMATOLOGIA NO ESTADO, BUS CANDO QUALIDADE DA ATENCAO E A SEGURANCA DO SANGUE EM TODA A HEMORREDE.				3.104.500	6.463.900	18.566.000	38.656.800	21.670.500
2673		ATENCAO ESPECIALIZADA A SAUDE DA POPULACAO ESTRUTURAR E FORTALECER OS SERVICOS PRESTADOS AOS USUARIOS DO SUS, NAS AREAS DE ATENCAO ESPECIALIZADA, AMPLIANDO A OFERTA E IMPLMENTANDO OS SERVI COS AMBULATORIAIS E HOSPITALARES DE MEDIA E ALTA COMPLEXIDADE E DANDO APOIO AOS SERVICOS DE URGENCIA E EMERGENCIA.				70.583.900	146.983.900	91.798.000	191.198.000	162.381.900
		T O T A L				188.551.500	392.605.100	155.523.900	323.883.000	344.075.400
										716.488.100

RECURSOS DE TODAS AS FONTES R\$ 1,00

DEMONSTRATIVO DA DESPESA POR PROGRAMA E PROJETO ATIVIDADE

ESTADO DE MATO GROSSO DE SUL
SECRETARIA DE ESTADO DO MEIO AMBIENTE, DO PLANEJAMENTO, DA CIENCIA E TECNOLOGIA
SUPERINTENDENCIA DE ORÇAMENTO E PROGRAMAS
SISTEMA INTEGRADO DE PLANEJAMENTO E ORÇAMENTO - SIPLAN
PLANO PLURIANUAL - 2008 / 2011

RECURSOS DE TODAS AS FONTES R\$ 1.00

PROGRAMA PROJ ATIVIDADE	E S P E C I F I C A O	DATA REF.	IND. REF.	IND. PROP.	T E S O U R O		O U T R A S F O N T E S		T O T A L	
					2010	2010/2011	2010	2010/2011	2010	2010/2011
0012	MS CIDADAO - VIGILANCIA EM SAUDE PROMOVER E PROTEGER A SAUDE DA POPULACAO DO ESTADO.									
	INDICADOR/UNIDADE DE MEDIDA									
	PROPORCAO IMOVEIS INSPECIONADOS IDENT.ELIMINAR AEDS AEGYPTI PERCENTUAL	31/12/2006	79,14	80,00						
	PROPORCAO DOENÇAS EXANTEMATICAS INVESTIGADAS ADEQUADAMENTE PERCENTUAL	31/12/2006	80,00	80,00						
	PROPORCAO OBITOS NAO FETAIS INFORM.AO SIM C/CAUSAS DEFINIDAS PERCENTUAL	31/12/2006	98,29	98,00						
	COBERTUR.AREA PREVENCAO,ASSIST.TRATAMENTO POPUL.HIV/AIDS-DST PERCENTUAL	31/12/2006	100,00	100,00						
2674	DESENVOLVIMENTO DE ACOES DE ASSISTENCIA ESPE CIALIZADA NO AMBITO DA VIGILANCIA EM SAUDE IMPLEMENTAR A PREVENCAO DE AGRAVOS A SAUDE.				600	1.300	25.000	53.000	25.600	54.300
2675	SISTEMA ESTADUAL DE VIGILANCIA SANITARIA PREVENIR RISCOS A SAUDE DA POPULACAO ATRAVES DO CONTROLE SANITARIO.				500.100	1.041.300	1.372.500	2.858.500	1.872.600	3.899.800
2676	SISTEMA ESTADUAL DE VIGILANCIA EPIDEMIOLOGICA E AMBIENTAL FORTALECER ACOES DE PREVENCAO, PROMOCAO E PROTECAO A SAUDE, VISANDO REDUZIR A MORTALIDADE E A MORBIDADE DA POPULACAO,CONTROLE DE DOENÇAS E AGRAVOS ATRA VES DO AFRIMORAMENTO DA INVESTIGACAO E MEDIDAS DE CONTROLE,ASSEGURAR HOMOGE NEIDADE DE COBERTURA VACINAL; ACOMPANHAMENTO, AVALIACAO E SUPERVISAO DE ACOES EPIDEMIOLOGICAS NO AMBITO DA VIGILANCIA AMBIENTAL; IDENTIFICAR E ADO TAR MEDIDAS DE PREVENCAO E CONTROLE DOS FATORES DETERMINANTES E CONDICIONAN TES DO MEIO AMBIENTE QUE INTERFEREM NA SAUDE HUMANA, INCLUSIVE PROMOVER ACOES DE PREVENCAO, COMBATE E CONTROLE DA DENGUE, DOENÇA OCASIONADA PELA TRANSMISSAO DO MOSQUITO AEDS AEGYPTI.				675.600	1.406.700	8.420.300	17.532.300	9.095.900	18.939.000
2677	ATIVIDADES LABORATORIAIS DE SUPORTE A VIGILAN CIA EM SAUDE - LACEN NORMATIZAR,ORIENTAR, SUPERVISIONAR E EXECUTAR ATIVIDADES LABORATORIAIS NA AREA DE SAUDE PUBLICA, DAR SUPORTE A VIGILANCIA EM SAUDE E AOS LABORATORIOS PUBLICOS DA REDE SUS.				3.000.100	6.246.600	5.492.500	11.436.500	8.492.600	17.683.100
2678	IMPLEMENTACAO DAS ACOES DE SANEAMENTO - PAC DESENVOLVER ACOES DE SANEAMENTO COM RECURSOS PROVENIENTES DO PROGRAMA DE ACELERACAO DO CRESCIMENTO - PAC.				12.395.100	25.807.900	69.941.000	145.625.000	82.336.100	171.432.900
	T O T A L				16.571.500	34.503.800	85.251.300	177.505.300	101.822.800	212.009.100

DEMONSTRATIVO DA DESPESA POR PROGRAMA E PROJETO ATIVIDADE

ESTADO DE MATO GROSSO DE SUL
SECRETARIA DE ESTADO DO MEIO AMBIENTE, DO PLANEJAMENTO, DA CIENCIA E TECNOLOGIA
SUPERINTENDENCIA DE ORÇAMENTO E PROGRAMAS
SISTEMA INTEGRADO DE PLANEJAMENTO E ORÇAMENTO - SIPLAN
PLANO PLURIANUAL - 2008 / 2011

PROGRAMA	PROJ ATIVIDADE	E S P E C I F I C A O	T E S O U R O		O U T R A S F O N T E S		R E C U R S O S D E T O D A S A S F O N T E S		R \$ 1,00
			2010	2010/2011	2010	2010/2011	2010	2010/2011	
0013		MS GESTAO - REGULACAO E FISCALIZACAO DOS SERVICOS PUBLICOS							
		GARANTIR A EFICIENCIA, A QUALIDADE E O BOM ATENDIMENTO A POPULACAO NOS SERVICOS PUBLICOS CONCEDIDOS, PERMISSO NADOS AUTORIZADOS E DELEGADOS							
2101		FOMENTO A PARTICIPACAO DA SOCIEDADE NA REGULACAO DOS SERVICOS	0	0	321.500	682.900	321.500	682.900	682.900
		INTEGRAR OS CIDADAO S NO PROCESSO DE REGULACAO E FISCALIZACAO DOS SERVICOS PUBLICOS DELEGADOS, ELEVANDO O GRAU DE TRANSPARENCIA E PRESTACAO DE CONTAS DA AÇAO REGULATORIA AO CONJUNTO DA SOCIEDADE AOS DEMAIS PODERES CONSTITUIN TES, COM VISTAS A MELHORIA CONTINUA DA QUALIDADE DOS SERVICOS PUBLICOS.							
2103		REGULACAO E FISCALIZACAO TECNICA	100.000	208.000	5.120.100	10.650.100	5.220.100	10.858.100	10.858.100
		ESTIMULAR A DISSEMINACAO E ADOÇAO DE MELHORIAS, PRATICAS E PROCEDIMENTOS TECNICOS, GERENCIAIS E ADMINISTRATIVOS, BUSCANDO A MELHORIA CONTINUA DA QUALIDADE DOS SERVICOS DELEGADOS.							
2104		REGULACAO E FISCALIZACAO ECONOMICA E FINANCEIRA	0	0	742.900	1.573.100	742.900	1.573.100	1.573.100
		REALIZAR ESTUDOS, DESENVOLVER E APRIMORAR OS SERVICOS PUBLICOS PRESTADOS ESTABELECCENDO PADROES E REFERENCIAS. AVERIGUAR E GARANTIR A EFICACIA NO GAS TO E INVESTIMENTO DOS CONCESSIONARIOS, DESENVOLVER PADROES CONTABEIS E ROTINAS DE INFORMACOES, REDUZIR A ASSIMETRIA DE INFORMACOES ENTRE DELEGATORIOS CIDADAO S E PODER PUBLICO.							
2441		SERVICO DE METROLOGIA LEGAL, VERIFICACAO E AVALIACAO DA CONFORMIDADE DE PRODUTOS/PROCESSOS/SERVICOS	0	0	6.692.100	13.933.500	6.692.100	13.933.500	13.933.500
		CONTROLE METROLOGICO E DE QUALIDADE DE BENS E SERVICOS E DESENVOLVIMENTO DE AÇOES DE METROLOGIA LEGAL E DE AVALIACAO DA CONFORMIDADE DE PRODUTOS/PROCESSOS/SERVICOS CERTIFICADOS, CONFORME NORMATIZACAO DO INSTITUTO NACIONAL DE METROLOGIA, NORMATIZACAO E QUALIDADE INDUSTRIAL - INMETRO.							
		T O T A L	100.000	208.000	12.876.600	26.839.600	12.976.600	27.047.600	

DEMONSTRATIVO DA DESPESA POR PROGRAMA E PROJETO ATIVIDADE

ESTADO DE MATO GROSSO DE SUL
SECRETARIA DE ESTADO DO MEIO AMBIENTE, DO PLANEJAMENTO, DA CIENCIA E TECNOLOGIA
SUPERINTENDENCIA DE ORCAMENTO E PROGRAMAS
SISTEMA INTEGRADO DE PLANEJAMENTO E ORCAMENTO - SIPLAN
PLANO PLURIANUAL - 2008 / 2011

PROGRAMA	PROJ ATIVIDADE	E S P E C I F I C A O	T E S O U R O		O U T R A S F O N T E S		R E C U R S O S D E T O D A S A S F O N T E S		R \$ 1.00
			2010	2010/2011	2010	2010/2011	2010	2010/2011	
0014		MS CIDADÃO - CULTURA, ESPORTE E LAZER FOMENTAR E DESENVOLVER AÇÕES DE INTEGRAÇÃO DA COMUNIDADE DE E DA PROMOÇÃO DA MELHORIA DA QUALIDADE DE VIDA DA POPULACAO.							
1201		REFORMA, CONSTRUÇÃO E AMPLIAÇÃO DOS CENTROS POPULARES DE ESPORTE E LAZER REFORMAR E AMELIAR OS CENTROS DE ESPORTE E LAZER JÁ EXISTENTES NO ESTADO, BEM COMO A CONSTRUÇÃO DE NOVOS CENTROS, TANTO NA CAPITAL COMO NO INTERIOR DE MS. INCLUSIVE: CONSTRUÇÃO DE UM CENTRO DE ESPORTE E LAZER NOS MUNICÍPIO DE: AMAMBÁI, NOVA ANDRADINA, PONTA POBA, PEDRO GOMES, JARAGUARI, RIO BRILHANTE, DOIS IRMÃOS DO BURITI, COXIM, TERENOS, SONORA, RIBEAS DO RIO PARDO, PORTO MURTINHO, PARAMAITIBA, MIRANDA, LADARIO, JARDIM, GUIA LOPES DA LAGUNA, CORUMBA, CARACOL, CAMAJO, BONITO, BODOQUENA, BELA VISTA, BANDEIRANTES, APARECIDA DO TABOADO, ALCINOPOLIS E ANTONIO JOAO; CONSTRUÇÃO DO ESTÁDIO DE FUTEBOL DOTADO DE PISTA DE ATLETISMO, NO MUNICÍPIO DE SONORA; CONSTRUÇÃO E IMPLANTAÇÃO DE PRACA PARA LAZER NO DISTRITO DO TABOCO NO MUNICÍPIO DE CORGUINHO; CONSTRUÇÃO E PROVISÃO DE EQUIPAMENTOS PARA PRACA DE LAZER E ATIVIDADES ESPORTIVAS NA ZONA URBANA DE SONORA; CONSTRUÇÃO DE PRACAS POLIESPORTIVAS NOS BAIROS VILA BELA, SANTA MARIA, SENHOR DIVINO, PIRACEMA, SANTO ANDRÉ, MENDES MOURÃO, SILVILANDIA, NOVA COXIM E JARDIM DO PEQUIS, NO MUNICÍPIO DE COXIM.	0	0	500.000	1.041.100	500.000	1.041.100	1.041.100
1202		IMPLEMENTAÇÃO DO ESPORTE E DO LAZER DE MS IMPLEMENTAR AÇÕES QUE POSSIBILITEM A REALIZAÇÃO DAS ATIVIDADES DE DESPORTO E LAZER NA SUA TOTALIDADE, ATENDENDO AS DEMANDAS LOCAIS, COMO FEDERAÇÕES ASSOCIACIONES, CLUBES E OUTROS.	0	0	8.646.900	18.003.700	8.646.900	18.003.700	18.003.700
2121		IMPLANTACAO E EXECUCAO DA ARTE E DA CULTURA PARA O DESENVOLVIMENTO DE MATO GROSSO DO SUL. FOMENTAR, APOIAR E DIFUNDIR AÇÕES QUE PROMOVAM O DESENVOLVIMENTO DA CULTURA SUL-MATO-GROSSENSE, ATRAVÉS DA EXECUÇÃO DE ATIVIDADES DE FORMAÇÃO, INFORMAÇÃO, DIVULGAÇÃO, RESGATE E PRESERVAÇÃO DAS DIVERSAS FORMAS DE EXPRESSÕES ARTÍSTICAS E CULTURAIS, INCLUSIVE: CONSTRUÇÃO DE CENTRO PARA COMERCIALIZAÇÃO DE PRODUTOS DE ARTESANATO E DE PRODUÇÃO LOCAL AS MARGENS DA BR 163 NO MUNICÍPIO DE SONORA-MS; CONSTRUÇÃO DE CENTRO PARA COMERCIALIZAÇÃO DE PRODUTOS DE ARTESANATO E DE PRODUÇÃO LOCAL AS MARGENS DA BR 163 NO MUNICÍPIO DE COXIM-MS.	4.721.800	9.831.300	13.371.000	27.832.700	18.092.800	37.664.000	37.664.000
2131		PROMOCÃO E QUALIFICAÇÃO DO DESPORTO E LAZER PROMOVER AS DIVERSAS MODALIDADES DE DESPORTO E LAZER NO ESTADO DE MATO GROSSO DO SUL, PROMOVENDO A COMPETITIVIDADE DENTRO DE CADA CATEGORIA.	0	0	21.900	45.600	21.900	45.600	45.600
2132		FOMENTO AO ESPORTE E LAZER PROMOVER O ESPORTE E O LAZER NA SUA INTEGRALIDADE A POPULAÇÃO DO ESTADO DE MATO GROSSO DO SUL; REALIZAR COMPETIÇÕES NO ÂMBITO DO ESPORTE LOCAL, BEM COMO EM PARTICIPAÇÕES EM NÍVEIS NACIONAL E INTERNACIONAL, INCLUSIVE: COBERTURA DA QUADRA POLI-ESPORTIVA DA ENTIDADE CARGA - CENTRO DE APOIO E REINTEGRAÇÃO DA CRIANÇA E DO ADOLESCENTE PADRE ALBERTO WIESE, NO MUNICÍPIO DE IVINHEMA.	2.951.600	6.145.500	842.000	1.723.900	3.793.600	7.869.400	7.869.400
2211		INVESTIMENTOS CULTURAIS APOIAR PROJETOS ESTRITAMENTE CULTURAIS DE INICIATIVA DE PESSOAS FÍSICAS E JURÍDICAS DE DIREITO PÚBLICO OU PRIVADO, A FIM DE ESTIMULAR E FOMENTAR A PRODUÇÃO ARTÍSTICO-CULTURAL NO ESTADO DE MATO GROSSO DO SUL, INCLUSIVE: AQUISIÇÃO DE INSTRUMENTOS MUSICAIS PARA GUARNECER A BANDA MUSICAL LUISE MARTINS RESENDE, DO MUNICÍPIO DE ALCINOPOLIS.	0	0	23.781.900	49.516.300	23.781.900	49.516.300	49.516.300
		T O T A L	7.673.400	15.976.800	47.163.700	98.163.300	54.837.100	114.140.100	114.140.100

ESTADO DE MATO GROSSO DE SUL
SECRETARIA DE ESTADO DO MEIO AMBIENTE, DO PLANEJAMENTO, DA CIENCIA E TECNOLOGIA
SUPERINTENDENCIA DE ORCAMENTO E PROGRAMAS
SISTEMA INTEGRADO DE PLANEJAMENTO E ORCAMENTO - SIPLAN
PLANO PLURIANUAL - 2008 / 2011

DEMONSTRATIVO DA DESPESA POR PROGRAMA E PROJETO ATIVIDADE

PROGRAMA	E S P E C I F I C A O	T E S O U R O		O U T R A S F O N T E S		R E C U R S O S D E T O D A S A S F O N T E S		R \$ 1,00
		2010	2010/2011	2010	2010/2011	2010	2010/2011	
0015	MS COMPETITIVO - INDUSTRIA, COMERCIO E SERVI COS							
	FOMENTAR O DESENVOLVIMENTO DAS ATIVIDADES DE INDUSTRIA, COMERCIO E SERVICOS.							
2430	REGISTRO DE ABERTURA E FECHAMENTO DE EMPRESAS MERCANTIS	0	0	5.447.700	8.154.000	5.447.700	8.154.000	8.154.000
	FORMALIZAR OS PROCEDIMENTOS DE ACORDO COM A LEGISLACAO VIGENTE NO PROCESSO DE ABERTURA E ENCERRAMENTO DE EMPRESAS MERCANTIS.							
2800	INCENTIVO AS INDUSTRIAS INCENTIVO A IMPLANTACAO E OU EXPANSAO DE INDUSTRIAS NO ESTADO.	200	200	0	0	200	200	200
	T O T A L	200	200	5.447.700	8.154.000	5.447.900	8.154.200	8.154.200

DEMONSTRATIVO DA DESPESA POR PROGRAMA E PROJETO ATIVIDADE

ESTADO DE MATO GROSSO DE SUL
SECRETARIA DE ESTADO DO MEIO AMBIENTE, DO PLANEJAMENTO, DA CIENCIA E TECNOLOGIA
SUPERINTENDENCIA DE ORCAMENTO E PROGRAMAS
SISTEMA INTEGRADO DE PLANEJAMENTO E ORCAMENTO - SIPLAN
PLANO PLURIANUAL - 2008 / 2011

PROGRAMA	PROJ ATIVIDADE	E S P E C I F I C A O	T E S O U R O		O U T R A S F O N T E S		R E C U R S O S D E T O D A S A S F O N T E S		R \$ 1,00
			2010	2010/2011	2010	2010/2011	2010	2010/2011	
2418		GESTAO E OPERACIONALIZACAO DO CEMTEC DESENVOLVER ATIVIDADES CIENTIFICAS E TECNOLOGICAS QUE PROPICIEM A GERACAO E A DISSEMINACAO DE INFORMACOES ROTINAS SOBRE O CLIMA, O TEMPO E OS RECURSOS HIDRICOS.	75.000	156.000	0	0	75.000	156.000	
2420		INSPECAO DE PRODUTOS E SUBPRODUTOS DE ORIGEM ANIMAL.	0	0	123.400	256.900	123.400	256.900	
2421		IMPLEMENTAR BARRIEIRA SANITARIA, FISCALIZAR PROPRIEDADES RURAIS E ESTABELECI MENTOS QUE COMERCIALIZAM PRODUTOS VETERINARIOS E AFINIS. VIGILANCIA, PROFILAXIA E COMBATE AS DOENCAS ANIMAIS	47.571.000	99.047.600	61.422.800	127.894.900	108.993.800	226.942.500	
2422		VACINAR BOVIDEOS, IMPLEMENTAR BARRIEIRA SANITARIA, FISCALIZAR O TRANSITO DE ANIMAIS E ESTABELECIAMENTOS QUE COMERCIALIZAM PRODUTOS DA AGROPECUARIA, IN CLUSIVE A CONSTRUCAO DE SEDE DA AGENCIA ESTADUAL DE DEFESA SANITARIA ANIMAL E VEGETAL - IAGRO NO MUNICIPIO DE NIOAQUE. INSPECAO DE PRODUTOS E SUBPRODUTOS DE ORIGEM VEGETAL.	0	0	845.400	1.760.200	845.400	1.760.200	
2423		IMPLEMENTAR BARRIEIRAS SANITARIAS, VISITAR PROPRIEDADES RURAIS E ESTABELECI MENTOS COMERCIAIS. VIGILANCIA, PROFILAXIA E COMBATE AS DOENCAS VEGETAIS	0	0	1.784.400	3.715.500	1.784.400	3.715.500	
2424		IMPLEMENTACAO DAS BARRIEIRAS SANITARIAS, COMBATE AS DOENCAS CITRICAS, VIGI LANCIA SANITARIA VEGETAL NAS PROPRIEDADES, COMBATE AO BICUDO DO ALGODOEIRO. IMPLEMENTACAO DO SETOR PRODUTIVO DE MATO GROS SO DO SUL	0	0	2.720.000	5.338.700	2.720.000	5.338.700	
2425		PROMOVER A IMPLEMENTACAO DO SETOR PRODUTIVO DO ESTADO, PROPICIANDO A EXPAN SAO DA PRODUCAO DE GRAOS COM DESENVOLVIMENTO QUALITATIVO E QUANTITATIVO, BEM COMO DA PECUARIA COM ELEVAO DA QUALIDADE, CONFORMIDADE E DIVERSIFICACAO DA PRODUCAO E TAMBEM A PROMOCAO DA MELHORIA DE OUTRAS CULTURAS TANTO ANIMAL COMO VEGETAL. ZONEAMENTO AGROECOLOGICO	0	0	200.000	416.000	200.000	416.000	
2478		CONTRIBUIR PARA ORGANIZACAO ESPACIAL DAS ATIVIDADES AGROPECUARIAS, FLORES TAIS E DE CONSERVACAO E RECUPERACAO DOS SISTEMAS NATURAIS, POSSIBILITANDO A MELHORIA DA QUALIDADE DE VIDA DO HOMEM, BEM COMO O SEU RELACIONAMENTO COM A NATUREZA. DESENVOLVIMENTO MINERO SIDERURGICO	0	0	698.000	1.451.800	698.000	1.451.800	
2480		COORDENAR E IMPLEMENTAR ACOES DE APOIO AO DESENVOLVIMENTO DO SETOR MINERO SIDERURGICO NO ESTADO DE MATO GROSSO DO SUL. DESENVOLVIMENTO INDUSTRIAL CONCEDER BENEFICIO OU INCENTIVO FISCAL, FINANCEIRO-FISCAL, COMO INSTRUMENTO DE POLITICA DE FOMENTO A INDUSTRIALIZACAO DO ESTADO DE MATO GROSSO DO SUL E A CIRCULACAO DE BENS ECONOMICOS EM SEU TERRITORIO.	0	0	6.207.000	12.856.500	6.207.000	12.856.500	
		T O T A L	65.236.700	135.179.000	74.070.000	153.834.200	139.306.700	289.013.200	

DEMONSTRATIVO DA DESPESA POR PROGRAMA E PROJETO ATIVIDADE

ESTADO DE MATO GROSSO DE SUL
SECRETARIA DE ESTADO DO MEIO AMBIENTE, DO PLANEJAMENTO, DA CIENCIA E TECNOLOGIA
SUPERINTENDENCIA DE ORCAMENTO E PROGRAMAS
SISTEMA INTEGRADO DE PLANEJAMENTO E ORCAMENTO - SIPLAN
PLANO PLURIANUAL - 2008 / 2011

PROGRAMA	E S P E C I F I C A O	RECURSOS DE TODAS AS FONTES						R\$ 1,00
		T E S O U R O		O U T R A S F O N T E S		T O T A L		
		2010	2010/2011	2010	2010/2011	2010	2010/2011	
0017	MS COMPETITIVO - RECURSOS MINERAIS PROPICIAR AO ESTADO COMPETITIVIDADE NOS EMPREENDIMENTOS MINERAIS.							
2281	APROVEITAMENTO DOS RECURSOS MINERAIS EM MATO GROSSO DO SUL FOMENTAR O DESENVOLVIMENTO DO SETOR MINERAL DO ESTADO DE MATO GROSSO DO SUL CONSIDERANDO AS SUAS POTENCIALIDADES, PROVOCANDO A MELHORIA NA QUALIDADE DE VIDA DO CIDADÃO, MINIMIZANDO E ADEQUANDO O IMPACTO AMBIENTAL.	61.000	127.000	0	0	61.000	127.000	
	T O T A L	61.000	127.000	0	0	61.000	127.000	

DEMONSTRATIVO DA DESPESA POR PROGRAMA E PROJETO ATIVIDADE

ESTADO DE MATO GROSSO DE SUL
SECRETARIA DE ESTADO DO MEIO AMBIENTE, DO PLANEJAMENTO, DA CIENCIA E TECNOLOGIA
SUPERINTENDENCIA DE ORCAMENTO E PROGRAMAS
SISTEMA INTEGRADO DE PLANEJAMENTO E ORCAMENTO - SIPLAN
PLANO PLURIANUAL - 2008 / 2011

PROGRAMA	PROJ ATIVIDADE	E S P E C I F I C A O	T E S O U R O		O U T R A S F O N T E S		R E C U R S O S D E T O D A S A S F O N T E S		R \$ 1,00
			2010	2010/2011	2010	2010/2011	2010	2010/2011	
0018		MS GESTAO - COMUNICACAO PLANEJAR, COORDENAR E EXECUTAR ATIVIDADES DA COMUNICACAO JUNTO AS UNIDADES DA ADMINISTRACAO DIRETA E INDIRIRECTA DO ESTADO VISANDO A TRANSPARENCIA DAS ACOES DE GOVERNO.							
2091		IMPLEMENTACAO DAS ACOES DE COMUNICACAO DO GOVERNO	23.324.400	48.628.700	0	0	23.324.400	48.628.700	
2111		DESENVOLVER E MODERNIZAR OS MEIOS DE COMUNICACAO SOCIAL NO AMBITO GOVERNAMENTAL.	4.426.000	9.216.000	228.000	475.000	4.654.000	9.691.000	
2112		PROGRAMA EDUCATIVO, CULTURAL E ARTISTICO DE RADIO E TELEVISAO.	1.200	2.500	0	0	1.200	2.500	
2312		OFERECER AOS TELEESPECTADORES E OUVINTES PROGRAMAS EDUCATIVOS, CULTURAIS E ARTISTICOS VISANDO A DIFUSAO CULTURAL EM TODOS OS MUNICIPIOS DO ESTADO.							
		MODERNIZACAO DO PARQUE TECNICO E EXPANSAO DO SINAL DA TVE							
		CONTRIBUIR NO PROCESSO DE INCLUSAO SOCIAL, PROMOVENDO O RESGATE DA CIDADANIA E DA IDENTIDADE CULTURAL NO ESTADO DE MATO GROSSO DO SUL, COM DIVULGACAO DAS ACOES DE GOVERNO.	2.006.600	4.177.900	1.646.900	3.429.000	3.653.500	7.606.900	
		LEGALIDADE DOS ATOS OFICIAIS E EXECUCAO DE IMPRESSOS OFICIAIS							
		EXECUTAR ATIVIDADES DE DIVULGACAO DAS ACOES DO GOVERNO JUNTO AS UNIDADES DA ADMINISTRACAO DIRETA E INDIRIRECTA, VISANDO A TRANSPARENCIA DOS SERVICOS PUBLICOS EM MATO GROSSO DO SUL. ATENDER AOS ORGAOS PUBLICOS, DISPONIBILIZANDO SERVICOS GRAFICOS AO MENOR CUSTO POSSIVEL.							
		T O T A L	29.758.200	62.025.100	1.874.900	3.904.000	31.633.100	65.929.100	

DEMONSTRATIVO DA DESPESA POR PROGRAMA E PROJETO ATIVIDADE

ESTADO DE MATO GROSSO DE SUL
SECRETARIA DE ESTADO DO MEIO AMBIENTE, DO PLANEJAMENTO, DA CIENCIA E TECNOLOGIA
SUPERINTENDENCIA DE ORÇAMENTO E PROGRAMAS
SISTEMA INTEGRADO DE PLANEJAMENTO E ORÇAMENTO - SIPLAN
PLANO PLURIANUAL - 2008 / 2011

PROGRAMA	PROJ ATIVIDADE	E S P E C I F I C A O	DATA REF.	IND. REF.	IND. PROP.	RECURSOS DE TODAS AS FONTES			R\$ 1.00
						TESOURO	OUTRAS FONTES	TOTAL	
						2010	2010/2011	2010	2010/2011
0019	MS GESTAO - FORTALECIMENTO DA GESTAO E DO PIA NEJAMENTO								
	IMPLEMENTAR AS POLITICAS DE GESTAO PUBLICA, PLANEJAMENTO, ORÇAMENTO E AUDITORIA.								
	INDICADOR/UNIDADE DE MEDIDA								
	MELHORAR EFETIVIDADE E TRANSPARENCIA INSTITUCIONAL ADM.FUCL. PERCENTUAL	00/00/0000	0,00	80,00					
	AUMENTAR EFETIVIDADE DE PLANEJAMENTO E GESTAO-IEPG PERCENTUAL	00/00/0000	0,00	10,00					
	AUMENTAR A EFETIVIDADE DA GESTAO DE RR - IERH PERCENTUAL	00/00/0000	0,00	8,00					
	AUMENTAR EFETIVIDADE E EFICIENCIA DE GESTAO DE PROCESSOS-IEEP PERCENTUAL	00/00/0000	0,00	5,00					
	AUMENTAR INDICE DE TRANSPARENCIA PERCENTUAL	00/00/0000	0,00	12,00					
	AUMENTAR INDICE EFETIVIDADE DA GESTAO PROCESSOS DE T.I-IEPI PERCENTUAL	00/00/0000	0,00	3,00					
	METAS DO PNAGE CUMPRIDAS/METAS PROGRAMADAS PERCENTUAL	00/00/0000	0,00	100,00					
1091	IMPLEMENTACAO DE ACOES INTEGRADAS AO PNAGE/MS					589.400	1.227.200	0	589.400
	DESENVOLVIMENTO DE ACOES INTEGRADAS AO PROGRAMA ESTADUAL DE MODERNIZACAO DA GESTAO E DO PLANEJAMENTO - PNAGE/MS.								
1221	IMPLEMENTACAO DE ACOES DE CONTROLE INTERNO INTEGRADAS AO PNAGE/MS.					525.700	525.700	0	525.700
	DESENVOLVER ACOES INTEGRADAS AO PROGRAMA ESTADUAL DE MODERNIZACAO DA GESTAO E DO PLANEJAMENTO - PNAGE/MS.								
1222	IMPLEMENTACAO DE ACOES DE TECNOLOGIA DE INFOR MACOES INTEGRADAS AO PNAGE/MS					2.580.500	2.580.500	0	2.580.500
	IMPLEMENTAR ACOES DE TECNOLOGIA DE INFORMACAO INTEGRADAS AO PNAGE/MS.								
1271	IMPLEMENTACAO DE ACOES INTEGRADAS AO PNAGE/MS					2.521.400	2.521.400	0	2.521.400
	DESENVOLVER ACOES INTEGRADAS AO PROGRAMA ESTADUAL DE MODERNIZACAO DO PLANE JAMENTO - PNAGE/MS.								
1491	COORDENACAO, MONITORAMENTO E IMPLEMENTACAO DAS ACOES DO PNAGE/MS					1.652.500	3.439.700	0	1.652.500
	DESENVOLVER O PROGRAMA ESTADUAL DE MODERNIZACAO DA GESTAO E DO PLANEJAMENTO - PNAGE/MS.								
2092	ACAO POLITICA DO GOVERNO					17.159.500	35.697.500	0	17.159.500
	FOMENTAR AS ACOES POLITICAS DO GOVERNO DO ESTADO, NA SOCIEDADE SUL-MATO GROSSENSE.								
2095	IMPLEMENTAR AS ACOES DOS ORGAOS COLEGIADOS					70.000	145.800	0	70.000
	DESENVOLVER AS ATIVIDADES NECESSARIAS A EXECUCAO DAS ACOES DOS ORGAOS COLE GIADOS.								
2191	IMPLEMENTACAO DAS ACOES DE DEFESA CIVIL					580.000	1.207.600	0	580.000
	CAPACITAR, CONTROLAR A APLICACAO DOS RECURSOS FINANCEIROS DESTINADOS A EXECUCAO DAS ACOES DE DEFESA CIVIL, COMPREENDENDO O ASPECTO GLOBAL DE PREVENCAO DE DESASTRES, PREPARACAO PARA EMERGENCIAS E RESPOSTAS AO DESASTRE.								
2272	DESENVOLVIMENTO DA POLITICA DE RECURSOS HUMA					37.233.000	77.523.500	0	37.233.000

ESTADO DE MATO GROSSO DE SUL SECRETARIA DE ESTADO DO MEIO AMBIENTE, DO PLANEJAMENTO, DA CIENCIA E TECNOLOGIA SUPERINTENDENCIA DE ORCAMENTO E PROGRAMAS SISTEMA INTEGRADO DE PLANEJAMENTO E ORCAMENTO - SIPLAN PLANO PLURIANUAL - 2008 / 2011

DEMONSTRATIVO DA DESPESA POR PROGRAMA E PROJETO ATIVIDADE

ACBPT00DS

R\$ 1,00

PROGRAMA	PROJ ATIVIDADE	E S P E C I F I C A O	T E S O U R O		O U T R A S F O N T E S		R E C U R S O S D E T O D A S A S F O N T E S		T O T A L	
			2010	2010/2011	2010	2010/2011	2010	2010/2011		
		NOS								
		POSSIBILITAR A INTEGRACAO DAS INFORMACOES FUNCIONAIS, HISTORICAS E FINANCIARIAS DO SETOR PUBLICO, PADRONIZANDO A APLICACAO DA LEGISLACAO, NORMALIZANDO OS PROCESSOS DE TRABALHO, CONTENDO O DESPERDICIO E REDUZINDO CUSTOS. MODERNIZACAO, EFICIENCIA E QUALIDADE DA GESTAO PUBLICA	8.931.100	18.596.500			0	0	8.931.100	18.596.500
		IMPLEMENTAR A PADRONIZACAO DE PROCESSOS NA AREA MEIO, REGISTRAR E QUALIFICAR A INFORMACAO, PROCURANDO UMA ATUACAO CORPORATIVA, CRIAR ADMINISTRATIVOS PARA APOIAR A TOMADA DE DECISOES GERENCIAIS, MODERNIZAR A CIRCULACAO DE DOCUMENTOS E INFORMACOES ENTRE ORGAOS DO PODER EXECUTIVO E SISTEMAS INFORMATIZADOS DE CONTROLES ADMINISTRATIVOS.	9.463.100	19.703.100			0	0	9.463.100	19.703.100
		GESTAO DE RECURSOS HUMANOS, SEGURANCA PATRIMONIAL DE RECURSOS HUMANOS E DE SEGURANCA PATRIMONIAL DOS ORGAOS E ENTIDADES DO PODER EXECUTIVO, BEM COMO EXECUTAR AS ATIVIDADES DE LICITACAO DAS EMPRESAS EXTINGTAS.	0	0	3.988.500				3.988.500	8.304.500
		QUALIFICACAO E FORMACAO PROFISSIONAL DO SERVIDOR PUBLICO								
		EXECUTAR PROGRAMAS DE FORMACAO, TREINAMENTO E QUALIFICACAO PROFISSIONAL VOLTADOS PARA AGENTES PUBLICOS, BUSCANDO A MODERNIZACAO DOS SERVICOS PUBLICOS, EM CONJUNTO PROMOVER INTEGRACAO INSTITUCIONAL ENTRE GOVERNO ESTADUAL E SOCIEDADE, FOMENTANDO DIFUSAO DE IDEIAS, CONHECIMENTO SOBRE POLITICAS, GESTAO SOCIAL E CIDADANIA, INCLUSIVE: QUALIFICACAO, CAPACITACAO PROFISSIONAL, VALORIZACAO E REAJUSTE SALARIAL DOS SERVIDORES PUBLICOS ESTADUAIS DO PODER EXECUTIVO.	0	0	381.000				381.000	793.300
		SELECAO E RECRUTAMENTO DE PESSOAL ATRAVES DE CONCURSO PUBLICO								
		EXECUTAR PROGRAMAS DE SELECAO E RECRUTAMENTO DE PESSOAL ATRAVES DE CONCURSO PUBLICO E OU SELECAO DIVERSA, CONFECCIONANDO EDITAIS, ACOMPANHANDO, DESENVOLVENDO E HOMOLOGANDO PROCESSOS.	6.774.200	14.139.200			0	0	6.774.200	14.139.200
		GESTAO DAS ACOES DA SEMAC	175.000	364.400			0	0	175.000	364.400
		DESENVOLVER ACOES PARA ADMINISTRACAO DAS ATIVIDADES DA SEMAC. COORDENACAO, GESTAO E DESENVOLVIMENTO DAS ACOES DE PLANEJAMENTO								
		COORDENAR O PLANO ESTRATEGICO DE MS, EXECUTAR AS ATIVIDADES DE PESQUISA, CARTOGRAFIA, LEVANTAMENTO DE DADOS SOCIO-ECONOMICOS, CONSTRUCAO DE INDICADORES, MODERNIZACAO E MANUTENCAO DE BANCO DE DADOS ECONOMICOS-WEB E DESENVOLVIMENTO DE ESTRATEGIAS PARA IMPLANTACAO DE PARCELIAS PUBLICO-PRIVADAS E O DESENVOLVIMENTO DE OUTRAS ATIVIDADES CORRELATAS.								
		T O T A L	88.255.400	177.672.100	4.369.500		9.097.800		92.624.900	186.769.900

ESTADO DE MATO GROSSO DE SUL
SECRETARIA DE ESTADO DO MEIO AMBIENTE, DO PLANEJAMENTO, DA CIENCIA E TECNOLOGIA
SUPERINTENDENCIA DE ORÇAMENTO E PROGRAMAS
SISTEMA INTEGRADO DE PLANEJAMENTO E ORÇAMENTO - SIPLAN
PLANO PLURIANUAL - 2008 / 2011

DEMONSTRATIVO DA DESPESA POR PROGRAMA E PROJETO ATIVIDADE

PROGRAMA PROJ ATIVIDADE	E S P E C I F I C A O	RECURSOS DE TODAS AS FONTES					R\$ 1,00
		T E S O U R O		O U T R A S F O N T E S		T O T A L	
		2010	2010/2011	2010	2010/2011		
0020	MS FISCAL CONTROLAR E GERENCIAR AS RECEITAS DO ESTADO, A DIVIDA PUBLICA, OS REPASSES FINANCEIROS AOS ORGAOS DA ADMINISTRACAO DIRETA E INDIRETA; EXECUTAR A CONTABILIDADE GERAL; APURAR O INDICE DE PARTICIPACAO DOS MUNICIPIOS; GERIR A TRIBUTACAO, FISCALIZACAO E ARRECADACAO DE TRIBUTOS EM TODAS AS SUAS FASES, PROMOVER A EDUCACAO FISCAL. PROJETO DE MODERNIZACAO DA ADMINISTRACAO TRIBUTARIA, FINANCEIRA E PATRIMONIAL DO ESTADO DE MATO GROSSO DO SUL-PROFISCO/BID.	12.515.200	21.084.900	1.332.800	1.332.800	13.848.000	22.417.700
1242	EXECUTAR INVESTIMENTO EM TECNOLOGIA DE INFORMACAO E EQUIPAMENTOS DE INFORMACAO, CONSTRUIR E REFORMAR OS PROPRIOS FAZENDARIOS E CAPACITAR RECURSOS HUMANOS. ZENARIOS E EQUIPAMENTOS DE APOIO A FISCALIZACAO, MELHORAR A EFICIENCIA DA ADMINISTRACAO FINANCEIRA E PATRIMONIAL E CAPACITAR RECURSOS HUMANOS. IMPLEMENTACAO DO PME/BNDES-PROGRAMA DA ADMINISTRACAO DA RECEITA E DA GESTAO FISCAL, FINANCIARIA E PATRIMONIAL DAS ADMINISTRACOES ESTADUAIS.	5.581.800	6.102.100	352.300	352.300	5.934.100	6.454.400
2222	EXECUTAR INVESTIMENTOS EM TECNOLOGIA DE INFORMACAO, EQUIPAMENTOS DE INFORMACAO, CONSTRUIR E REFORMAR OS PROPRIOS FAZENDARIOS E CAPACITAR RECURSOS HUMANOS. GESTAO DA TECNOLOGIA DE INFORMACAO DESENVOLVER E IMPLEMENTAR AS ATIVIDADES RELATIVAS A TECNOLOGIA DE INFORMACAO DA INFRA-ESTRUTURA TECNOLÓGICA DE COMUNICACAO, NECESSARIA A INTEGRAÇÃO E OPERACAO DOS SISTEMAS ESTRUTURADORES DAS ATIVIDADES ADMINISTRATIVAS E OPERACIONAIS E DA COMUNICACAO ELETRONICA OFICIAL ENTRE OS ORGAOS E ENTIDADES DA ADMINISTRACAO ESTADUAL.	13.687.800	28.500.300	0	0	13.687.800	28.500.300
2223	CONTROLE INTERNO DOS ORGAOS E ENTIDADES DO GOVERNO.	5.139.100	10.700.100	0	0	5.139.100	10.700.100
2225	EXECUTAR SERVICOS DE CONTROLE INTERNO DAS ATIVIDADES FINANCEIRAS, PATRIMONIAIS, ORÇAMENTARIAS, CONTÁBEIS E DE PESSOAL. DESENVOLVIMENTO DO SISTEMA DE ARRECADACAO, FISCALIZACAO, CONTROLE E EDUCACAO FISCAL.	371.143.000	772.756.800	0	0	371.143.000	772.756.800
2242	DAR CONTINUIDADE AS ACOES EXECUTADAS, BEM COMO, IMPLEMENTAR NOVOS SERVICOS DE CONTROLE INTERNO DAS ATIVIDADES ADMINISTRATIVAS, FINANCEIRAS, PATRIMONIAIS, ORÇAMENTARIAS E CONTÁBEIS, ANALISE DE PROCESSOS DE PRESTACAO DE CONTAS DA ADMINISTRACAO PUBLICA ESTADUAL, PROMOVER COM MAIOR GRAU DE EFICIENCIA O CONTROLE DA EXECUCAO ORÇAMENTARIA E FINANCEIRA ATRAVES DA IMPLEMENTACAO DO CONTROLE PREVIO DAS DESPESAS, IMPLEMENTAR A POLITICA DE ARRECADACAO DE TRIBUTOS DE COMPETENCIA ESTADUAL POR MEIO DAS AGENFAS, POSTOS FISCAIS E COORDENADORIAS. READEQUAR OS SISTEMAS INFORMATIZADOS, AMPLIANDO, ATUALIZANDO E BUSCANDO NOVAS TECNOLOGIAS DA INFORMACAO, GERANDO PRODUTOS EFICIENTES E SERVIDORES, PARA AUMENTO DO ACESSO AOS DADOS TRABALHADOS.	0	0	52.851.400	110.041.900	52.851.400	110.041.900
2261	DESENVOLVIMENTO TECNICO E OPERACIONAL DO SISTEMA DE ARRECADACAO. EXECUTAR PROJETOS TECNICOS QUE VISEM A MELHORIA DA ADMINISTRACAO TRIBUTARIA DESENVOLVENDO NOVAS TECNOLOGIAS PARA OS FORMULARIOS DE SEGURANCA, CONVENIOS DE COOPERACAO TECNICA NA AREA FISCAL, CAPACITACAO DO CORPO TECNICO PROFISSIONAL E OUTRAS ATIVIDADES INERENTES AO DESENVOLVIMENTO TECNOLÓGICO DA SEFAZ. PROVISAO DOS SERVICOS PUBLICOS DA ADMINISTRACAO INDIRETA	0	0	25.000.400	52.053.300	25.000.400	52.053.300
2791	PROVISAO DE RECURSOS PARA MANUTENCAO DAS ENTIDADES DE DIREITO PUBLICO INTEGRADES DA ADMINISTRACAO INDIRETA. AMORTIZACAO E ENCARGOS DA DIVIDA EXTERNA	26.648.200	55.484.800	0	0	26.648.200	55.484.800

DEMONSTRATIVO DA DESPESA POR PROGRAMA E PROJETO ATIVIDADE

ESTADO DE MATO GROSSO DE SUL
SECRETARIA DE ESTADO DO MEIO AMBIENTE, DO PLANEJAMENTO, DA CIENCIA E TECNOLOGIA
SUPERINTENDENCIA DE ORCAMENTO E PROGRAMAS
SISTEMA INTEGRADO DE PLANEJAMENTO E ORCAMENTO - SIPLAN
PLANO PLURIANUAL - 2008 / 2011

PROGRAMA	PROJ ATIVIDADE	E S P E C I F I C A O	T E S O U R O		O U T R A S F O N T E S		R E C U R S O S D E T O D A S A S F O N T E S		R \$ 1,00
			2010	2010/2011	2010	2010/2011	2010	2010/2011	
		PROMOVER O PAGAMENTO DAS AMORTIZACOES, JUROS E OUTROS ENCARGOS CORRESPONDENTES AS OPERACOES DE CREDITO CONTRAIDAS NO EXTERIOR.							
2792		AMORTIZACAO E ENCARGOS DA DIVIDA INTERNA	431.574.900	1.118.587.300	0	0	431.574.900	1.118.587.300	
2793		CUMPRIMENTO DOS CONTRATOS DE OPERACOES DE CREDITO INTERNAS.							
		AMORTIZACAO DE EMPRESTIMOS - GARANTIA	100	100	0	0	100	100	
		PAGAMENTO DE SERVICOS DA DIVIDA, NA QUALIDADE DE GARANTIDOR DAS OPERACOES DE CREDITOS CONTRATADAS POR TERCEIROS.							
2794		TRANSFERENCIAS CONSTITUCIONAIS AOS MUNICIPIOS	1.329.628.400	2.768.419.400	0	0	1.329.628.400	2.768.419.400	
2795		CUMPRIMENTO DAS DISPOSIÇOES PREVISTAS NA CONSTITUICAO FEDERAL.	6.006.700	12.506.600	0	0	6.006.700	12.506.600	
		TRANSFERENCIAS DE RECURSOS DA CIDE							
		PROMOVER AS TRANSFERENCIAS DE RECURSOS DA CIDE.	3.410.200	7.218.700	0	0	3.410.200	7.218.700	
2796		PARCELAMENTO DE DIVIDA COM O INSS E OUTROS	15.443.200	46.313.500	0	0	15.443.200	46.313.500	
2797		EXECUTAR O PAGAMENTO DE DIVIDA COM O INSS EM PARCELAS E OUTROS.							
		ENCARGOS COM O PASEP							
		CONTRIBUIR PARA O PROGRAMA DE INTEGRACAO SOCIAL E DE FORMACAO DO PATRIMONIO DO SERVIDOR PUBLICO.							
2798		PAGAMENTO DE OUTROS SERVICOS E ENCARGOS	4.278.500	9.548.100	0	0	4.278.500	9.548.100	
2799		CUMPRIR AS OBRIGACOES CONTRATAIS E RESTITUICOES DIVERSAS.	200	200	0	0	200	200	
		PARTICIPACAO SOCIETARIA							
		PROMOVER A PARTICIPACAO SOCIETARIA NO ESTADO.							
		T O T A L	2.225.057.300	4.857.222.900	79.536.900	163.780.300	2.304.594.200	5.021.003.200	

ESTADO DE MATO GROSSO DE SUL
SECRETARIA DE ESTADO DO MEIO AMBIENTE, DO PLANEJAMENTO, DA CIENCIA E TECNOLOGIA
SUPERINTENDENCIA DE ORÇAMENTO E PROGRAMAS
SISTEMA INTEGRADO DE PLANEJAMENTO E ORÇAMENTO - SIPLAN
PLANO PLURIANUAL - 2008 / 2011

DEMONSTRATIVO DA DESPESA POR PROGRAMA E PROJETO ATIVIDADE

RECURSOS DE TODAS AS FONTES R\$ 1,00

PROGRAMA	PROJ ATIVIDADE	E S P E C I F I C A O	T E S O U R O		O U T R A S F O N T E S		T O T A L
			2010	2010/2011	2010	2010/2011	
0021	MS CIDADAO - EDUCANDO PARA O FUTURO TRANSFORMAR O ENSINO PUBLICO COM ESCOLA DE QUALIDADE E PROFESSOR VALORIZADO, FORMANDO JOVENS CAPACITADOS PARA O FUTURO.						
2632	IMPLEMENTACOES DE ACOES E PROJETOS DE COMATE A POBREZA INTEGRADOS NA AREA DE EDUCACAO DESENVOLVER ACOES SUPLEMENTARES NA AREA DA EDUCACAO.		0		3.200	1.500	3.200
2710	FORMACAO PROFISSIONAL E ACESSO AO ENSINO SUPERIOR		65.499.500	136.088.900	0	65.499.500	136.088.900
2711	EXPANDIR A OFERTA DE VAGAS NA EDUCACAO PROFISSIONAL NOS NIVEIS BASICO, TECNICO E TECNOLOGICO, PROMOVENDO APRIMORAMENTO DA QUALIDADE E DO ACESSO A OPOR TUNIDADES DE TRABALHO NO QUE DIZ RESPEITO A DEMANDA DE MAO-DE-OBRA CADA. DAR OPORTUNIDADE DE ACESSO AO ENSINO SUPERIOR AO JOVENS E ADULTOS ORI UNDOS DE ESCOLAS PUBLICAS, INCLUSIVE A IMPLANTACAO DE ESCOLA TECNICA NO MU NICIPIO DE SAO GABRIEL DO OESTE.		8.561.500	17.825.300	0	8.561.500	17.825.300
2712	DESENVOLVIMENTO DA EDUCACAO DE JOVENS E ADULTOS DESENVOLVER ACOES EDUCACIONAIS VOLTADAS PARA JOVENS E ADULTOS QUE NAO TIVE RAM ACESSO AO ENSINO REGULAR NA IDADE PROPRIA. FORMACAO CONTINUADA E DESENVOLVIMENTO DO ENSI NO FUNDAMENTAL		509.694.700	1.061.238.700	0	509.694.700	1.061.238.700
	GARANTIR AOS ALUNOS DO ENSINO FUNDAMENTAL CONDICoes DE INGRESSO E PERMANEN CIA, COM SUCESSO NA ESCOLA, ASSEGURANDO-LHE ENSINO DE QUALIDADE POR MEIO DA APRENDIZAGEM DE CONHECIMENTOS MINIMOS E DO ACOMPANHAMENTO DO RENDIMENTO ES COLAR.OFFERECER AS PROFISSIONAIS DA REDE ESTADUAL DE ENSINO FUNDAMENTAL OPOR TUNIDADES DE DESENVOLVIMENTO PROFISSIONAL NA ESCOLA E EM CURSOS OFFERECIDOS NA SED. ASSSEGURAR QUE AS ESCOLAS ESTADUAIS TENHAM CONDICoes FISICAS E DE INFRA-ESTRUTURA MINIMAS INDISPENSAVEIS AO SEU FUNCIONAMENTO, COM SALAS DE TECNOLOGIAS, QUADRAS ESPORTIVAS, AMPLIACAO DO ESPACO ESCOLAR E REPASSE FI NANCEIRO.DESENVOLVER PROGRAMAS QUE CONCORRAM PARA MAIOR EFETIVIDADE DAS ACOES EDUCACIONAIS DA REE. ESTIMULAR PRATICAS DE ATIVIDADES ESPORTIVAS NAS ESCOLAS ESTADUAIS, INCLUSIVE CAPACITACAO DE PROFESSORES DA REDE PUBLICA DE ENSINO ESTADUAL, CONFECCAO E PUBLICACAO DE MATERIAL PEDAGOGICO PARA IMPL EMENTACAO DAS LEIS N. 10.639 DE 2003 E N. 11.645 DE 2008, QUE ESTABELECEM A OBRIGATORIEDADE DO ENSINO DA HISTORIA DA AFRICA NOS ESTABELECIMENTO DE ENSI NO FUNDAMENTAL E MEDIO; REFORMA E AMPLIACAO DAS ESCOLAS DA REDE PUBLICA DE ENSINO MANTIDA PELO EXECUTIVO ESTADUAL E PELOS MUNICIPIOS; AQUISICAO E DIS PONIBILIZACAO DE MICROFONES AMPLIFICADOS EM TODAS AS SALAS DE AULAS DAS ES COLAS DO ESTADO DE MATO GROSSO DO SUL;REFORMA E AMELIACAO DA A.P.M. DA E.E. MARECHAL CANDIDO MARIANO RONDON NO MUNICIPIO DE NOVA ANDRADINA; CONSTRUCAO DE SALAS PARA LABORATORIO E SALAS DE VIDEO DA A.P.M. DA E.E. AUSTRILIO CAPI LE CASTRO NO MUNICIPIO DE FIGUEIRAO; REFORMA GERAL NO PREDIO QUE ABRIGA A ESCOLA ESTADUAL MARECHAL RONDON LOCALIZADA NO MUNICIPIO DE MUNDO NOVO; CONS TRUCAO E COBERTURA DAS QUADRAS DE ESPORTES DAS ESCOLAS ESTADUAIS MARECHAL RONDON E PRESIDENTE CASTELO BRANCO, AMBAS LOCALIZADAS NO MUNICIPIO DE MUNDO NOVO; REFORMA GERAL NO PREDIO QUE ABRIGA A ESCOLA ESTADUAL PRESIDENTE CASTE LO BRANCO, LOCALIZADA NO MUNICIPIO DE MUNDO NOVO; AMPLIACAO DA QUADRA DE ES PORTES DA ESCOLA ESTADUAL PROFESSORA ELIA FRANCA CARDOSO, DO MUNICIPIO DE CAMPO GRANDE; COBERTURA DA QUADRA DE ESPORTES DA ESCOLA ESTADUAL PROFESSORA BRASILLINA FERAZ MANTERO, DO MUNICIPIO DE CAMPO GRANDE;REFORMA DA ESCOLA ES TADUAL CAMILO BONFIM NO MUNICIPIO DE CAMAPUA; REFORMA E AMPLIACAO DA ESTRU TURA FISICA DA ESCOLA ESTADUAL SAO GABRIEL, NO MUNICIPIO DE SAO GABRIEL DO OESTE; REFORMA DA ESCOLA ESTADUAL JOAQUIM MALAQUIAS DA SILVA,NO DISTRITO DE PONTINHA DO COCHO NO MUNICIPIO DE CAMAPUA; CONSTRUCAO DE QUADRA DE ESPORTES COBERTA PARA A ESCOLA MARECHAL GASPAR DUTRA, NA VILA INDUSTRIAL, NO MUNICI						

ESTADO DE MATO GROSSO DE SUL
SECRETARIA DE ESTADO DO MEIO AMBIENTE, DO PLANEJAMENTO, DA CIENCIA E TECNOLOGIA
SUPERINTENDENCIA DE ORÇAMENTO E PROGRAMAS
SISTEMA INTEGRADO DE PLANEJAMENTO E ORÇAMENTO - SIPLAN
PLANO PLURIANUAL - 2008 / 2011

DEMONSTRATIVO DA DESPESA POR PROGRAMA E PROJETO ATIVIDADE

RECURSOS DE TODAS AS FONTES R\$ 1,00

PROGRAMA	PROJ ATIVIDADE	E S P E C I F I C A O	T E S O U R O		O U T R A S F O N T E S		T O T A L		
			2010	2010/2011	2010	2010/2011	2010	2010/2011	
		PIO DE CAMAPUA; COBERTURA DA QUADRA DE ESPORTES DA ESCOLA ESTADUAL ODETE IG NES RESSEL VILAS BOAS, MUNICIPIO DE NIOQUE; REFORMA GERAL DA ESCOLA ESTA DUAL EURICO GASPARDUTRA, NO MUNICIPIO DE NAVIRAI E ESCOLA ESTADUAL THOMAS BARBOSA RANGEL, NO MUNICIPIO DE RIO VERDE DE MATO GROSSO; REFORMA, AMPLIA CAO, CONSTRUÇÃO DE BIBLIOTECA E AMPLIAÇÃO DA SALA DE TECNOLOGIA DA ESCOLA ESTADUAL PANTALEAO COELHO XAVIER; COBERTURAS DAS QUADRAS DE ESPORTES DA ES COLA ESTADUAL SEVERINO QUEIROZ NO MUNICIPIO DE CAMPO GRANDE E DA ESCOLA TADUAL PANTALEAO COELHO XAVIER; REFORMA GERAL DAS ESCOLAS ESTADUAIS JOSE AL VES RIBEIRO DO MUNICIPIO DE ROCHEDO E PROFESSORA BRASILLINA FERRAZ MANTERO DO MUNICIPIO DE CAMPO GRANDE; COBERTURAS DAS QUADRAS DE ESPORTES DA ESCOLA ESTADUAL JOAO RIBEIRO DE CAMARGO, NO MUNICIPIO DE BANDEIRANTES E DA ESCOLA ESTADUAL CAMILO BONFIM DO MUNICIPIO DE CAMAPUA; REFORMA E COBERTURA DA QU ADRA DE ESPORTES DA ESCOLA ESTADUAL JOAQUIM MALAQUIAS DA SILVA, DO DISTRITO DE PONTINHA DO COCHO, NO MUNICIPIO DE CAMAPUA; REFORMA GERAL DA ESCOLA ESTA DUAL ODETE IGNES RESSEL VILAS BOAS DO MUNICIPIO DE NIOQUE; REFORMA DA ES COLA ESTADUAL PADROEIRA DO BRASIL, DO ASSENTAMENTO PADROEIRA DO BRASIL, NO MUNICIPIO DE NIOQUE; CONSTRUÇÃO DE QUATRO SALAS DE AULAS NA ESCOLA MUNICI PAL FRANCISCO NOGUEIRA SOBRINHO, QUE ABRIGA A EXTENSÃO DA ESCOLA ESTADUAL JOSE ALVES QUITO, NO MUNICIPIO DE CORGUINHO; REFORMA GERAL DA ESCOLA ESTA DUAL OTAVIO GONCALVES GOMES DO MUNICIPIO DE RIO NEGRO; REFORMA DA ESCOLA ES DUAL JORGE AMADO NO MUNICIPIO DE CHAPADAO DO SUL E DA ESCOLA ESTADUAL SAN TOS DUMONT NO MUNICIPIO DE COSTA RICA; COBERTURA DA QUADRA DE ESPORTES DA ESCOLA ESTADUAL OTAVIO GONCALVES GOMES NO MUNICIPIO DE RIO NEGRO.	264.699.400	551.104.400	0	0	264.699.400	551.104.400	
	2713	FORMACAO CONTINUADA E DESENVOLVIMENTO DO ENST NO MEDIO							
		GARANTIR AOS ALUNOS DO ENSINO MEDIO CONDICIONES DE INGRESSO E PERMANENCIA, COM SUCESSO NA ESCOLA, ASSEGURANDO-LHE ENSINO DE QUALIDADE POR MEIO DA APRENDI ZAGEM DE CONHECIMENTOS MINIMOS E DO ACOMPANHAMENTO DO RENDIMENTO ESCOLAR. OFERECER AOS PROFISSIONAIS DA REDE ESTADUAL DE ENSINO, DO ENSINO MEDIO, OPOR TUNIDADES DE DESENVOLVIMENTO PROFISSIONAL NA ESCOLA E EM CURSOS OFERECIDOS PELA SED. ASSEGURAR QUE AS ESCOLAS ESTADUAIS TENHAM CONDICIONES FISICAS E DE INFRA-ESTRUTURA MINIMAS, INDISPENSAVEIS AO SEU FUNCIONAMENTO, COM SALAS DE TECNOLOGIA, QUADRAS ESPORTIVAS, AMPLIACAO DO ESPACO ESCOLAR E REPASSE FINAN CEIRO. DESENVOLVER PROGRAMAS QUE CONCORRAM PARA MAIOR EFETIVIDADE DAS ACOES EDUCACIONAIS DA REE. ESTIMULAR A PRATICA DE ATIVIDADES ESPORTIVAS E CULTU RAIS NAS ESCOLAS ESTADUAIS. INCLUSIVE PROMOVER AS OBRAS CIVIS DE CONSTRUCAO DE DUAS SALAS DE AULA NA ESCOLA ESTADUAL PROF. LUIZ ALBERTO ABRHAM, NA CIDA DE DE BATAGUASSU; CONSTRUCAO DE UMA ESCOLA ESTADUAL NO BAIRRO GUANANDI E DE UMA NO BAIRRO JARDIM COLUMELIA, AMBAS NESTA CAPITAL;	300.000	624.600	0	0	300.000	624.600	
	2714	FORMACAO CONTINUADA E DESENVOLVIMENTO DA EDU CACAO INFANTIL							
		GARANTIR AO ALUNO DA EDUCACAO INFANTIL CONDICIONES DE INGRESSO E PERMANENCIA, COM SUCESSO NA ESCOLA, ASSEGURANDO-LHE ENSINO DE QUALIDADE.							
		ASSEGURAR QUE AS UNIDADES DE EDUCACAO INFANTIL TENHAM CONDICIONES FISICAS E ESTRUTURAS MINIMAS INDISPENSAVEIS AO SEU FUNCIONAMENTO.							
	2715	ARTICULACAO COM MUNICIPIOS E INSTITUCIONES IMPLANTAR PROGRAMA DE APOIO AO MUNICIPIOS. ESTABELECEER PARCERIAS COM MUNICI PIOS E INSTITUCIONES, COM VISTAS AO DESENVOLVIMENTO DE ACOES PARA MELHORIA DA EDUCACAO DE MATO GROSSO DO SUL.	31.250.000	65.062.500	0	0	31.250.000	65.062.500	
	2716	FORTALECIMENTO DA GESTAO PROMOVER A MELHORIA DA GESTAO DA REDE ESTADUAL DE ENSINO E DO ORGAO CENTRAL DA SED. DEFINIR OS PADROES MINIMOS DE FUNCIONAMENTO E OS PARAMENTROS DE AU TONOMIA PARA AS UNIDADES ESCOLARES DA REE; INFORMATIZAR A ADMINISTRACAO DAS ESCOLAS E DESENVOLVER SISTEMAS DE INFORMACOES GERENCIAIS COM ACOMPANHAMEN TO DAS ACOES VOLTADAS PARA A EFICACIA, EFICIENCIA E A EFETIVIDADE DOS SERVI	33.165.200	69.050.300	0	0	33.165.200	69.050.300	

ESTADO DE MATO GROSSO DE SUL
SECRETARIA DE ESTADO DO MEIO AMBIENTE, DO PLANEJAMENTO, DA CIENCIA E TECNOLOGIA
SUPERINTENDENCIA DE ORÇAMENTO E PROGRAMAS
SISTEMA INTEGRADO DE PLANEJAMENTO E ORÇAMENTO - SIPLAN
PLANO PLURIANUAL - 2008 / 2011

DEMONSTRATIVO DA DESPESA POR PROGRAMA E PROJETO ATIVIDADE

RECURSOS DE TODAS AS FONTES R\$ 1,00

PROGRAMA PROJ ATIVIDADE	E S P E C I F I C A O		T E S O U R O		O U T R A S F O N T E S		T O T A L	
	2010	2010/2011	2010	2010/2011	2010	2010/2011	2010	2010/2011
2717	438.200	912.400	438.200	912.400	0	0	438.200	912.400
2719	6.124.900	12.752.100	6.124.900	12.752.100	0	0	6.124.900	12.752.100
2720	0	0	0	0	1.201.000	2.511.500	1.201.000	2.511.500
<p>PROGRAMA 2717 COS PRESTADOS PELAS ESCOLAS E ORGAO CENTRAL; INVESTIR NA FORMACAO CONTI NUADA DOS DIRIGENTES ESCOLARES DA REE E TECNICOS DA SED, INCLUSIVE CRIACAO, PLANEJAMENTO E EXECUCAO DE UM PLANO AMPLIO DE COBERTURA E ADAPTACAO DE QUA DRAS DE ESPORTES NAS ESCOLAS DA REDE PUBLICA ESTADUAL DE ENSINO. FORTALECIMENTO DA EDUCACAO ESPECIAL IMPLEMENTAR ACOES QUE CONTRIBUAM PARA A INCLUSAO DO ALUNO PORTADOR DE NECES SIDADES EDUCACIONAIS ESPECIAIS NO PROCESSO DE ENSINO E APRENDIZAGEM. PARCELAMENTO DA DIVIDA COM O INSS DA EDUCACAO LIQUIDAR DESPESAS REFERENTE AO PARCELAMENTO DA DIVIDA COM INSS DA EDUCACAO. IMPLEMENTACAO DE ACOES E PROJETOS EDUCACIO NAIS</p> <p>PROGRAMA 2719 IMPLEMENTAR ACOES E PROJETOS EDUCACIONAIS QUE CONCORRAM PARA MELHORIA DA QUALIDADE DO ENSINO E DA APRENDIZAGEM.</p> <p>PROGRAMA 2720 IMPLEMENTAR ACOES E PROJETOS EDUCACIONAIS QUE CONCORRAM PARA MELHORIA DA QUALIDADE DO ENSINO E DA APRENDIZAGEM.</p>								
T O T A L		919.733.400	1.914.659.200	919.733.400	1.202.500	2.514.700	920.935.900	1.917.173.900

ESTADO DE MATO GROSSO DE SUL
SECRETARIA DE ESTADO DO MEIO AMBIENTE, DO PLANEJAMENTO, DA CIENCIA E TECNOLOGIA
SUPERINTENDENCIA DE ORÇAMENTO E PROGRAMAS
SISTEMA INTEGRADO DE PLANEJAMENTO E ORÇAMENTO - SIPLAN
PLANO PLURIANUAL - 2008 / 2011

DEMONSTRATIVO DA DESPESA POR PROGRAMA E PROJETO ATIVIDADE

PROGRAMA PROJ ATIVIDADE	E S P E C I F I C A O	RECURSOS DE TODAS AS FONTES					R\$ 1.00
		T E S O U R O		O U T R A S F O N T E S		T O T A L	
		2010	2010/2011	2010	2010/2011		
0022	MS COMPETITIVO - INFRA-ESTRUTURA DESENVOLVER A INFRA-ESTRUTURA DE TRANSPORTE E LOGISTICA DO ESTADO.						
1382	PAVIMENTACAO DA MS 178 BODOQUENA /BONITO (PRODETUR/SUL)	4.000.000	8.328.400	20.000.000	41.642.000	24.000.000	49.970.400
1383	CONSTRUCAO DO ANEL FERROVIARIO DE TRES LAGOAS /MS	2.000.000	4.164.200	5.000.000	10.410.500	7.000.000	14.574.700
1384	EXECUTAR OBRAS DE CONSTRUCAO DO ANEL FERROVIARIO DE TRES LAGOAS/MS. GESTAO DO PROGRAMA DE TRANSPORTES E DE DESEN VOLVIMENTO SUSTENTAVEL DE MS PED/MS - BIRD	300.000.000	600.000.000	0	0	300.000.000	600.000.000
2161	EXECUTAR E MONITORAR O PROGRAMA DE TRANSPORTES E DE DESENVOLVIMENTO SUSTEN TAVEL DE MATO GROSSO DO SUL - PDE/MS-BIRD DESENVOLVIMENTO DE TRANSPORTE MULTIMODAL	0	0	182.055.500	379.057.800	182.055.500	379.057.800
2361	MELHORAR O ACESSO AS REGIOES CONCENTRADORAS DE GRANDE VOLUME DE TRAFEGO E REGIOES PRODUTORAS, COM CONSTRUCAO, RECUPERACAO, PAVIMENTACAO E MELHORA MENTO DE RODOVIAS E ESTRADAS VICINAIS; MANUTENCAO DE EQUIPAMENTOS RODOVIA RIOS. INCLUSIVE: OBRAS DE PAVIMENTACAO DA RODOVIA MS-156 NO TRECHO QUE LIGA A USINA NOVA AMERICA A BR-163, NUMA EXTENSAO DE APROXIMADAMENTE 12 KM, NO MUNICIPIO DE CARAAPO; OBRAS DE CONSTRUCAO DE PONTE DE CONCRETO EM SUBSTITUI CAO A PONTE DE MADEIRA JA EXISTENTE SOBRE O RIO AMAMBAI, COM APROXIMADAMEN TE 60 METROS DE VAO, LOCALIZADA EM ESTRADA MUNICIPAL QUE LIGA OS MUNICIPIOS DE JUTI, CARAAPO E AMAMBAI; OBRAS DE CONSTRUCAO DE PONTE DE CONCRETO SOBRE O RIO DOURADO, NA RODOVIA MS-156, COM APROXIMADAMENTE 80 METROS DE VAO, NO TRECHO QUE LIGA DOURADO A JUTI, PASSANDO PELO PORTO CAMBIRA. DESENVOLVIMENTO E IMPLANTACAO DE TERMINAIS DE CARGA E INTERMODAIS DE TRANSBORDO, BEM COMO A MELHORIA DA INFRA-ESTRUTURA DOS EXISTENTES DESENVOLVER E IMPLANTAR TERMINAIS INTERMODAIS DE TRANSBORDO E CARGAS NOS MU NICIPIOS DE TRES LAGOAS, AGUA CLARA, MARACAJU E ADEQUAR O TERMINAL FERROVIA RIO DE CORUMBA, SERVINDO COMO APOIO AOS GRANDES EMPREENDIMENTOS JA EXISTEN TES EM TRES LAGOAS NO SETOR DA CEULOSE E EM CORUMBA NA SIDERURGIA, BEM COMO PROMOVER O DESENVOLVIMENTO LOGISTICO DE TRANSPORTES DESSAS REGIOES COM TODO ESTADO DE MATO GROSSO DO SUL E OUTROS ESTADOS.	1.000.000	2.082.100	0	0	1.000.000	2.082.100
2362	ESTUDOS E PROJETOS PARA PEDAGIAMENTO DE RODO VIAS ELABORAR PROJETOS COM O OBJETIVO DE IDENTIFICAR AS RODOVIAS, OS LOCAIS E A VIABILIDADE ECONOMICA PARA O PEDAGIAMENTO, VISANDO MANTER ESSAS VIAS EM BOAS CONDICIONES DE MANUTENCAO, SEGURANCA E DE FORMA SUSTENTAVEL. DESENVOLVIMENTO DE ESTUDOS E PROJETOS ESSE CIAIS, BEM COMO A IMPLANTACAO E RECUPERACAO DE FERROVIAS E HIDROVIAS DESENVOLVER PROJETOS ESPECIAIS DE INFRA-ESTRUTURA PARA MATO GROSSO DO SUL E REALIZAR ESTUDOS PARA VIABILIZAR A RECUPERACAO E IMPLANTACAO DE FERROVIAS E HIDROVIAS, REDUZINDO O CUSTO DO TRANSPORTE DE PRODUTOS EM NOSSO ESTADO. IMPLANTACAO DE INFRA-ESTRUTURA EM PARCERIA COM A INICIATIVA PRIVADA, EM DESTAQUE PARA AS FERROVIAS DESENVOLVER INFRA-ESTRUTURA EM PARCERIA COM A INICIATIVA PRIVADA PARA O ES TADO DE MATO GROSSO DO SUL, EM ESPECIAL PARA O MODAL FERROVIARIO. DESENVOLVIMENTO E CONCESSAO DAS LINHAS DO TRANSPORTE INTERMUNICIPAL DE PASSAGEIROS EFETIVAR A CONCESSAO DE LINHAS DO TRANSPORTE INTERMUNICIPAL DE PASSAGEIROS, DE FORMA A ATENDER AS NOVAS EXIGENCIAS DA LEGISLACAO E DEMANDAS DO MERCADO,	700.000	1.460.000	0	0	700.000	1.460.000
2363		3.333.000	6.944.000	0	0	3.333.000	6.944.000
2364		1.000.000	2.082.500	0	0	1.000.000	2.082.500
2365		300.000	625.000	0	0	300.000	625.000

ESTADO DE MATO GROSSO DE SUL
SECRETARIA DE ESTADO DO MEIO AMBIENTE, DO PLANEJAMENTO, DA CIENCIA E TECNOLOGIA
SUPERINTENDENCIA DE ORÇAMENTO E PROGRAMAS
SISTEMA INTEGRADO DE PLANEJAMENTO E ORÇAMENTO - SIPLAN
PLANO PLURIANUAL - 2008 / 2011

DEMONSTRATIVO DA DESPESA POR PROGRAMA E PROJETO ATIVIDADE

RECURSOS DE TODAS AS FONTES R\$ 1,00

PROGRAMA	PROJ ATIVIDADE	E S P E C I F I C A O	T E S O U R O		O U T R A S F O N T E S		T O T A L	
			2010	2010/2011	2010	2010/2011	2010	2010/2011
2366	MELHORANDO A QUALIDADE DOS SERVICOS PARA O USUARIO. DESENVOLVIMENTO E IMPLANTACAO DE TERMINAIS RO DOVIARIOS DE PASSAGEIROS DESENVOLVER A IMPLANTACAO DE TERMINAIS DE PASSAGEIROS, NAS LINHAS DE TRANS PORTE INTERMUNICIPAL, MELHORANDO AS CONDICÕES DE EMBARQUE, DESEMBARQUE E SE GURANÇA.		2.000.000	4.165.000	0	0	2.000.000	4.165.000
2367	LUZ PARA TODOS IMPLANTAR REDE DE ENERGIA ELÉTRICA E TRANSFORMADORES EM POSTES, EM PARCERIA COM O GOVERNO FEDERAL E A EMPRESA CONCESSIONARIA DE ENERGIA; INCLUSIVE: IM PLANTAR REDE DE ENERGIA ELÉTRICA DE ALTA E BAIXA TENSÃO, POSTES, TRANSFORMA DORES, CABOS E LUMINARIAS, EM PARCERIA COM A EMPRESA CONCESSIONARIA DE ENER GIA ELÉTRICA DE MATO GROSSO DO SUL, NOS TRECHOS DA AVENIDA GUAICURUS E DA RODOVIA DOURADOS/TIUM, QUE DAO ACESSO A UNIVERSIDADE ESTADUAL DE MATO GROS SO DO SUL-UEMS, UNIDADE DE DOURADOS.		25.427.200	52.792.000	0	0	25.427.200	52.792.000
2368	DESENVOLVIMENTO DA POLITICA ESTADUAL DE ENER GIA E DA EFICIENCIA ENERGETICA DE MATO GROSSO DO SUL ELABORAR A POLITICA ESTADUAL DE ENERGIA JUNTO A EMPRESA CONCESSIONARIA E REALIZAR ESTUDOS DE EFICIENCIA ENERGETICA DAS UNIDADES CONSUMIDORAS DE ENER GIA DE RESPONSABILIDADE DO ESTADO DE MATO GROSSO DO SUL. GESTAO DA POLITICA DE INFRA-ESTRUTURA DE TRANSPORTE		550.000	911.500	0	0	550.000	911.500
2369	OPERACIONALIZAR ATIVIDADES DE INFRA-ESTRUTURA DE TRANSPORTE. CONSTRUÇÃO, PAVIMENTAÇÃO, IMPLANTAÇÃO, CONSER VACAO DA INFRA-ESTRUTURA RODOVIARIA E OPERA CIONALIZACAO DE PEDAGAMENTO DE RODOVIAS		2.585.100	5.382.500	0	0	2.585.100	5.382.500
2381	EXECUTAR OBRAS E SERVICOS DE CONSTRUÇÃO, PAVIMENTAÇÃO, IMPLANTAR E CONSER VAR A INFRA-ESTRUTURA RODOVIARIA E OPERACIONALIZAR O PEDAGAMENTO DE RODOVI AS, EM DESTAQUE A PAVIMENTAÇÃO DAS SEGUINTE: MS 379 - LAGUNA CARAPA/EN TRONCAMENTO BR 463 (FONPLATA), MS 295 -ENTRONCAMENTO 156/PARANHOS (FONPLATA) BR 359 - SIIVOLANDIA / DIVISA MS/GO (RECURSO FEDERAL), MS 165/299 - SANGA PUTA/RAL MOREIRA/CORONEL SAPUCAIA/PARANHOS/SETE QUEDAS (RECURSO FEDERAL); INCLUSIVE: PAVIMENTAÇÃO DE 2,5 KM DA RODOVIA MS-243, NO TRECHO COMPREENDIDO ENTRE ENTRONCAMENTO DA BR-262 E A ENTRADA DA FUNDAÇÃO BRADESCO; PROMOVER O BRAS DE PAVIMENTAÇÃO ASFALTICA DA ESTRADA QUE LIGA O DISTRITO DE ANHANDUI A COMUNIDADE SANTA LUZIA E ASSENTAMENTO TRES CORACOES EM CAMPO GRANDE-MS; PRO MOVER O CASCALHAMENTO TOTAL DE ALGUNS TRECHOS E MELHORAR OS DEMAIS DA RODO VIA MS-324, QUE LIGA AS CIDADES DE AGUA CLARA/CAMAPUA; PAVIMENTAÇÃO DA MS- 339 - TRECHO BODOQUENA-DISTRITO MORRARIA DO SUL-ACESSO AO ASSENTAMENTO SUMA TRA E CAMPO DOS INDIOS; CASCALHAMENTO DA MS 44 QUE LIGA O MUNICIPIO DE SEL VIRIA A INOCENCIA; CONSTRUÇÃO DE CICLOVIA AS MARGENS DA MS-427, QUE LIGA A CIDADE DE RIO VERDE DE MATO GROSSO AO BALNEARIO DE 7 QUEDAS. EDIFICACAO E REFORMA DE PROPRIOS PUBLICOS CONSTRUIR E REFORMAR PROPRIOS PUBLICOS, CONFORME A NECESSIDADE DAS DIVERSAS AREAS DO GOVERNO DE MS.		243.748.200	419.350.200	254.060.000	528.978.300	497.808.200	948.328.500
2382	ESTUDOS E PROJETOS DE INFRA-ESTRUTURA DESENVOLVIMENTO DE PROJETOS DE INFRA-ESTRUTURA PARA O ESTADO DE MATO GROSSO DO SUL.		47.000.000	97.858.700	5.000.000	10.410.500	52.000.000	108.269.200
2383	DRENAGEM E PAVIMENTAÇÃO EM AREAS URBANAS E DE GRADADAS		3.000.000	6.246.300	0	0	3.000.000	6.246.300
2384	EXECUTAR SERVICOS DE RECUPERACAO E DRENAGEM EM AREAS DEGRADADAS, COMO TAM BEM SERVICOS DE PAVIMENTACAO E DRENAGEM EM AREAS URBANAS; INCLUSIVE: PAVI MENTACAO E DRENAGEM DE AREAS URBANAS NOS MUNICIPIOS DO ESTADO; ASFALTAMENTO NO BAIRRO GUADALUPE DO ALTO PARANA (VESTIA) NO MUNICIPIO DE SELVIRIA; DRENA GEM E ASFALTAMENTO DO BAIRRO SAO LUIZ NO MUNICIPIO DE PEDRO GOMES; PAVIMEN		60.000.000	124.926.000	25.000.000	52.052.500	85.000.000	176.978.500

ESTADO DE MATO GROSSO DE SUL
SECRETARIA DE ESTADO DO MEIO AMBIENTE, DO PLANEJAMENTO, DA CIENCIA E TECNOLOGIA
SUPERINTENDENCIA DE ORÇAMENTO E PROGRAMAS
SISTEMA INTEGRADO DE PLANEJAMENTO E ORÇAMENTO - SIPLAN
PLANO PLURIANUAL - 2008 / 2011

DEMONSTRATIVO DA DESPESA POR PROGRAMA E PROJETO ATIVIDADE

PROGRAMA PROJ ATIVIDADE	RECURSOS DE TODAS AS FONTES										R\$ 1.00									
	E S P E C I F I C A O		T E S O U R O		O U T R A S F O N T E S		T O T A L													
	2010	2010/2011	2010	2010/2011	2010	2010/2011	2010	2010/2011	2010	2010/2011										
2385	<p>TACAO DA AVENIDA MAIKON DE OLIVEIRA FEITOSA, NA CIDADE DE PEDRO GOMES; DRENAGEM E PAVIMENTACAO DE RUAS DO BAIRRO JARDIM GRAMADO, CONJUNTO FENIX E BAIRRO MILANI NA CIDADE DE SAO GABRIEL DO OESTE; PAVIMENTACAO ASFALTICA DOS BAIRROS COAHB II E NOVO HORIZONTE NA CIDADE DE RIO NEGRO; ASFALTAMENTO DO BAIRRO SAO FRANCISCO, NA REGIAO DA VILLA MARCELINO, NO MUNICIPIO DE PEDRO GOMES; DRENAGEM E ASFALTAMENTO DO BAIRRO JARDIM SEMIRAMIS NO MUNICIPIO DE RIO VERDE DE MATO GROSSO.</p> <p>IMPLANTACAO DE INFRA-ESTRUTURA EM HIDROVIAS E PORTOS</p> <p>CONSOLIDAR O TRANSPORTE HIDROVIARIO COM OBRAS E SERVICOS DE INFRA-ESTRUTURA, AUMENTANDO A MOVIMENTACAO DAS CARGAS E CONECTANDO AS HIDROVIAS COM OS DE MAIS MODAIS DE TRANSPORTE.</p>										1.000.000	2.082.100	0	0	1.000.000	0	1.000.000	2.082.100	0	2.082.100
2386	<p>IMPLANTACAO, AMPLIACAO E MANUTENCAO DE AERODROMOS</p> <p>EXECUTAR OBRAS DE IMPLANTACAO, AMPLIACAO E MANUTENCAO DE AERODROMOS, NOS PRINCIPAIS CENTROS DE MATO GROSSO DO SUL.</p>										5.000.000	10.410.500	14.000.000	29.149.400	19.000.000	39.559.900				
2387	<p>PROJETOS E CONSTRUCAO DE OBRAS ESPECIAIS DE INFRA-ESTRUTURA, PERENIZACAO DE TRAVESSIAS, CONSTRUCAO E REFORMAS DE PONTES</p> <p>EXECUTAR OBRAS E PROJETOS ESPECIAIS DE ENGENHARIA; REALIZAR A SUBSTITUICAO GRADATIVA DAS PONTES DE MADEIRA DAS RODOVIAS ESTADUAIS; CONSTRUIR PONTES DE MADEIRA E EXECUTAR OBRAS DE ARTES ESPECIAIS E OBRAS DE SANEAMENTO BASICO, COMO IMPLANTACAO E AMPLIACAO DO SISTEMA DE ESGOTAMENTO SANITARIO E ABASTECIMENTO DE AGUA EM ALDEIAS INDIGENAS E DISTRITOS DO ESTADO DE MATO GROSSO DO SUL; INCLUSIVE: CONSTRUCAO DE PASSARELA PARA PEDESTRES NA PONTE VELHA SOBRE O RIO TAQUARI, NO BAIRRO PIRACEMA, NO MUNICIPIO DE COXIM; CONSTRUCAO DE UMA PONTE DE CONCRETO SOBRE O RIO COXIM, NO PERIMETRO URBANO DE SAO GABRIEL DO OESTE, NA SAIDA PARA O DISTRITO DE ARADO; CONSTRUCAO DE UMA PONTE DE CONCRETO NA MS 430, SOBRE O CORREGO CAMPANARIO, NO ASSENTAMENTO CAMPANARIO, NO MUNICIPIO DE SAO GABRIEL DO OESTE; CONSTRUCAO DE UMA PONTE DE CONCRETO SOBRE O RIO FORTALEZA, NA ESTRADA QUE DA ACESSO AO FANTANAL, ENTRE OS MUNICIPIOS DE COXIM E RIO VERDE DE MATO GROSSO; CONSTRUCAO DE PONTE DE CONCRETO SOBRE O RIO NEGRO, NA ESTRADA DENOMINADA PONTE NOVA NO MUNICIPIO DE RIO NEGRO; CONSTRUCAO DE PONTE DE CONCRETO NA RUA JOAO DE ALMEIDA SAMPAIO, LATERAL A BR 163, NO MUNICIPIO DE SAO GABRIEL DO OESTE; CONSTRUCAO DE UMA PONTE DE CONCRETO SOBRE O CORREGO GARIMPINHO, VILA BARTIRA, NO MUNICIPIO DE CAMAPUA; CONSTRUCAO DE PONTE DE CONCRETO SOBRE O RIO JAURU, NA MS 223, ENTRE OS MUNICIPIOS DE COXIM E FIGUEIRAO; CONSTRUCAO DE PASSARELA PARA PEDESTRES NA BR 163, NA TRAVESSIA URBANA DO MUNICIPIO DE RIO VERDE DE MATO GROSSO.</p> <p>IMPLANTACAO E MANUTENCAO DE FERROVIAS E TERMINAIS</p> <p>EXECUTAR OBRAS E SERVICOS DE IMPLANTACAO E MANUTENCAO DE FERROVIAS E TERMINAIS.</p>										12.800.000	26.650.900	13.000.000	27.067.300	25.800.000	53.718.200				
2388	<p>IMPLANTACAO E MANUTENCAO DE FERROVIAS E TERMINAIS</p> <p>EXECUTAR OBRAS E SERVICOS DE IMPLANTACAO E MANUTENCAO DE FERROVIAS E TERMINAIS.</p>										500.000	1.041.100	1.000.000	2.082.100	1.500.000	3.123.200				
TOTAL		715.943.500	1.377.503.000	519.115.500	1.080.850.400	1.235.059.000	2.458.353.400													

ESTADO DE MATO GROSSO DE SUL
SECRETARIA DE ESTADO DO MEIO AMBIENTE, DO PLANEJAMENTO, DA CIENCIA E TECNOLOGIA
SUPERINTENDENCIA DE ORÇAMENTO E PROGRAMAS
SISTEMA INTEGRADO DE PLANEJAMENTO E ORÇAMENTO - SIPLAN
PLANO PLURIANUAL - 2008 / 2011

DEMONSTRATIVO DA DESPESA POR PROGRAMA E PROJETO ATIVIDADE

PROGRAMA PROJ ATIVIDADE	E S P E C I F I C A O	RECURSOS DE TODAS AS FONTES						R\$ 1,00
		T E S O U R O		O U T R A S F O N T E S		T O T A L		
		2010	2010/2011	2010	2010/2011	2010	2010/2011	
0023	MS COMPETITIVO - TURISMO FORTALECER O TURISMO EM MATO GROSSO DO SUL, COM A ATRACAO DE NOVOS INVESTIMENTOS E DESENVOLVIMENTO DA INFRA-ESTRUTURA.							
1407	DESENVOLVIMENTO DO TURISMO EM MATO GROSSO DO SUL - PRODETUR/SUL	10.249.300	20.498.600	0	0	10.249.300	20.498.600	
1431	INCREMENTAR A RENDA TURISTICA DA SERRA DA BODOQUENA, ATRAVES DA APLICACAO E DA MELHORIA DA QUALIDADE DOS PRODUTOS TURISTICOS OFERTADOS. PRIORIZANDO ACOES QUE MANTENHAM CRESCENTE A INDUSTRIA TURISTICA E O DESENVOLVIMENTO SUSTENTAVEL DA REGIAO.	0	0	396.300	3.177.300	396.300	3.177.300	
2431	PROGRAMA DE DESENVOLVIMENTO DO TURISMO - PRODETUR							
	DESENVOLVER ACOES DO PROGRAMA PRODETUR/MS, IMPLANTANDO SERVICOS DE QUALIDADE NO ATENDIMENTO AO SERVICIO PUBLICO, ESTRUTURANDO E FOMENTANDO A OFERTA TURISTICA NO ESTADO DE MATO GROSSO DO SUL.	457.300	952.200	410.000	853.600	867.300	1.805.800	
2432	CENTRO DE CONVENCIONES PROPORCIONAR E VIABILIZAR A REALIZACAO DE EVENTOS NO CENTRO DE CONVENCIONES DE MS "PALACIO POPULAR DA CULTURA" RUBENS GIL DE CAMILLO, COMO FOMENTADOR DA CULTURA E CONVENCIONES DO ESTADO DE MATO GROSSO DO SUL.	0	0	29.000	29.000	29.000	29.000	
2433	PROGRAMA DE SERVICOS TURISTICOS CADASTRAMENTO, CLASSIFICACAO, CONTROLE, ARRECADACAO DE RECEITA E FISCALIZACAO DE SERVICOS TURISTICOS E DE SUAS EMPRESAS, EMPREENDIMENTOS E EQUIPAMENTOS, EXECUTADO PELO MINISTERIO DO TURISMO EM PARCERIA COM O ESTADO DE MS ATRAVES DA FUNDTUR/MS	1.852.500	3.864.000	100	200	1.852.600	3.864.200	
2434	MANUTENCAO DAS ATIVIDADES FUNCIONAIS E ADMINISTRATIVAS DO TURISMO PROPORCIONAR MECANISMOS PARA MELHORIA E MANUTENCAO DAS ATIVIDADES FUNCIONAIS E ADMINISTRATIVAS DO TURISMO EXISTENTES NO ESTADO DE MS. SELO PESCA TURISMO	0	0	84.900	176.800	84.900	176.800	
2436	FISCALIZAR A PRESERVACAO DAS ATIVIDADES TURISTICAS ENVOLVENDO A PROTECAO AO MEIO AMBIENTE E DOS RECURSOS NATURAIS RENOVAVEIS, EM PARCERIA COM A POLICIA AMBIENTAL.	0	0	2.541.000	2.541.200	2.541.000	2.541.200	
2481	DESENVOLVER A ATIVIDADE TURISTICA DE MS BUSCAR O FORTALECIMENTO DAS ATIVIDADES TURISTICAS DE MS MELHORANDO A INFRA-ESTRUTURA DOS EMPREENDIMENTOS E ATRATIVOS, ATRAIENDO EVENTOS, FEIRAS E CONGRESSOS EM NIVEIS NACIONAL E INTERNACIONAL, CONTRIBUINDO NA GERACAO DE EMPREGO E RENDA.	0	0	3.350.400	6.975.800	3.350.400	6.975.800	
	FUNDO PARA O DESENVOLVIMENTO DO TURISMO APOIAR ACOES DA FUNDTUR, FOMENTAR, ESTIMULAR E DIVULGAR O TURISMO DO ESTADO, SELECIONAR E IDENTIFICAR OPORTUNIDADES DE INVESTIMENTOS TURISTICOS, EQUIPAR, ESTRUTURAR E CAPACITAR O SETOR DE TURISMO, PROMOVER A PESQUISA, CONTROLE DE QUALIDADE E A PARTICIPACAO EM EVENTOS.							
	T O T A L	12.559.100	25.314.800	6.811.700	13.753.900	19.370.800	39.068.700	

DEMONSTRATIVO DA DESPESA POR PROGRAMA E PROJETO ATIVIDADE

ESTADO DE MATO GROSSO DE SUL
SECRETARIA DE ESTADO DO MEIO AMBIENTE, DO PLANEJAMENTO, DA CIENCIA E TECNOLOGIA
SUPERINTENDENCIA DE ORÇAMENTO E PROGRAMAS
SISTEMA INTEGRADO DE PLANEJAMENTO E ORÇAMENTO - SIPLAN
PLANO PLURIANUAL - 2008 / 2011

RECURSOS DE TODAS AS FONTES R\$ 1.00

PROGRAMA PROJ ATIVIDADE	E S P E C I F I C A O	T E S O U R O		O U T R A S F O N T E S		T O T A L	
		2010	2010/2011	2010	2010/2011	2010	2010/2011
0024	MS GESTAO - REPRESENTACAO JUDICIAL E EXTRAJUDICIAL DO ESTADO DEFESA DOS DIREITOS E INTERESSES DO ESTADO NA AREA ADMINISTRATIVA, JUDICIAL E EXTRAJUDICIAL; CONSULTORIA JURIDICA DOS ORGAOS DA ADMINISTRACAO DIRETA E INDIRETA E A COLABORACAO COM O GOVERNADOR NO CONTROLE DA LEGALIDADE DOS ATOS PRATICADOS PELO PODER EXECUTIVO. REPRESENTACAO JUDICIAL,EXTRAJUDICIAL, ADMINISTRATIVA E CONSULTORIA DEFESA DOS DIREITOS E INTERESSES DO ESTADO NA AREA JUDICIAL, EXTRAJUDICIAL E ADMINISTRATIVA; CONSULTORIA JUDICIAL AOS ORGAOS DA ADMINISTRACAO DIRETA E INDIRETA.	31.246.100	65.109.100	0	0	31.246.100	65.109.100
2342	MODERNIZACAO DA PROCURADORIA GERAL DO ESTADO-PGE	1.081.000	1.928.000	0	0	1.081.000	1.928.000
2343	PROMOVER A MODERNIZACAO E A INFORMATIZACAO DA PROCURADORIA GERAL DO ESTADO. CUMPRIMENTO DE SENTENCAS JUDICIAIS DAR CUMPRIMENTO AS REQUISICOES JUDICIAIS DE PRECATORIOS E OBRIGACOES DE PEQUENO VALOR E OUTRAS CONDENACOES.	80.000.000	80.000.000	0	0	80.000.000	80.000.000
	T O T A L	112.327.100	147.037.100	0	0	112.327.100	147.037.100

ESTADO DE MATO GROSSO DE SUL
 SECRETARIA DE ESTADO DO MEIO AMBIENTE, DO PLANEJAMENTO, DA CIENCIA E TECNOLOGIA
 SUPERINTENDENCIA DE ORÇAMENTO E PROGRAMAS
 SISTEMA INTEGRADO DE PLANEJAMENTO E ORÇAMENTO - SIPLAN
 PLANO PLURIANUAL - 2008 / 2011

DEMONSTRATIVO DA DESPESA POR PROGRAMA E PROJETO ATIVIDADE

RECURSOS DE TODAS AS FONTES R\$ 1.00

PROGRAMA PROJ ATIVIDADE	E S P E C I F I C A O	T E S O U R O		O U T R A S F O N T E S		T O T A L	
		2010	2010/2011	2010	2010/2011	2010	2010/2011
0025	MS GESTAO - APRIMORAMENTO PROFISSIONAL DOS PROCURADORES DE ESTADO E APOIO AS ATIVIDADES DA PGE						
	PROVER RECURSOS PARA O APRIMORAMENTO DOS PROCURADORES DE ESTADO E APOIO AS ATIVIDADES DA PGE.						
2351	APRIMORAMENTO E QUALIFICACAO DO PROFISSIONAL DE CARREIRA DE PROCURADOR DE ESTADO	0	0	1.990.000	4.151.000	1.990.000	4.151.000
	APRIMORAR E QUALIFICAR O PROFISSIONAL DE CARREIRA DE PROCURADOR DE ESTADO.						
	T O T A L	0	0	1.990.000	4.151.000	1.990.000	4.151.000

DEMONSTRATIVO DA DESPESA POR PROGRAMA E PROJETO ATIVIDADE

ESTADO DE MATO GROSSO DE SUL
SECRETARIA DE ESTADO DO MEIO AMBIENTE, DO PLANEJAMENTO, DA CIENCIA E TECNOLOGIA
SUPERINTENDENCIA DE ORÇAMENTO E PROGRAMAS
SISTEMA INTEGRADO DE PLANEJAMENTO E ORÇAMENTO - SIPLAN
PLANO PLURIANUAL - 2008 / 2011

RECURSOS DE TODAS AS FONTES R\$ 1,00

PROGRAMA PROJ ATIVIDADE	E S P E C I F I C A O	T E S O U R O		O U T R A S F O N T E S		T O T A L	
		2010	2010/2011	2010	2010/2011	2010	2010/2011
0026	MS CIDADAO - TRANSITO SEGURO PROMOVER ACOES QUE VISEM A MELHORIA DO TRANSITO NO MUNI CIPIO, PROPICIANDO SEGURANCA, MODERNIDADE E FLUIDEZ DE TRAFEGO.						
2740	COORDENACAO E CONTROLE DAS LEIS DE TRANSITO SUPERVISAO, CONTROLE E A COORDENACAO DAS ATIVIDADES RELACIONADAS AO REGIS TRO E EXPEDICAO DA CARTEIRA NACIONAL DE HABILITACAO E O CERTIFICADO DE RE GISTRO DE VEICULOS, BEM COMO OBSERVAR E FAZER CUMPRIR A LEGISLACAO DO CODI GO DE TRANSITO BRASILEIRO NO ESTADO DE MATO GROSSO DO SUL, INCLUSIVE CONS TRUCAO DE NOVA SEDE PARA O DETRAN/MS, COM CENTRO DE FORMACAO DE CONDUTORES, NO MUNICIPIO DE SAO GABRIEL DO OESTE;CONSTRUCAO DO PREDIO SEDE DO DETRAN/MS DO MUNICIPIO DE ALCINOPOLIS/MS; COBERTURA DO PATIO DE VISTORIAS E EMPLACA MENTOS DO DETRAN/MS DE APARECIDA DO TABOADO.	0		84.387.000	175.844.000	84.387.000	175.844.000
2741	EDUCACAO NO TRANSITO ELABORAR A PROMOCAO DE PROGRAMAS EDUCATIVOS E MATERIAIS DIDATICOS PARA EDU CACAO NO TRANSITO. TREINAMENTO DE PESSOAL DOS ESTABELECEMTOS DE ENSINO PU BLICO E PRIVADO PARA EXECUCAO DE PROGRAMAS RELATIVOS AO TRANSITO.ELABORACAO DE EXAMES TEORICOS DE HABILITACAO.	0		18.301.000	38.135.000	18.301.000	38.135.000
	T O T A L	0		102.688.000	213.979.000	102.688.000	213.979.000

DEMONSTRATIVO DA DESPESA POR PROGRAMA E PROJETO ATIVIDADE

ESTADO DE MATO GROSSO DE SUL
SECRETARIA DE ESTADO DO MEIO AMBIENTE, DO PLANEJAMENTO, DA CIENCIA E TECNOLOGIA
SUPERINTENDENCIA DE ORÇAMENTO E PROGRAMAS
SISTEMA INTEGRADO DE PLANEJAMENTO E ORÇAMENTO - SIPLAN
PLANO PLURIANUAL - 2008 / 2011

PROGRAMA	PROJ ATIVIDADE	E S P E C I F I C A O	RECURSOS DE TODAS AS FONTES				R\$ 1.00	
			T E S O U R O		O U T R A S F O N T E S			
			2010	2010/2011	2010	2010/2011		
0027	MS COMPETITIVO - DESENVOLVIMENTO AGRARIO							
	FOMENTAR E APOIAR AS ACOES DE DESENVOLVIMENTO AGRARIO.							
2416	FORTALECIMENTO DA AGRICULTURA FAMILIAR							
	COORDENAR E IMPLEMENTAR AS POLITICAS PUBLICAS DE APOIO AO FORTALECIMENTO DA							
	AGRICULTURA FAMILIAR, INCLUSIVE A AQUISICAO DE CAMINHAO TOCO COM CAPACIDADE	296.000	402.500	0	0	296.000	402.500	
	DE TRANSPORTE PARA 9.000 LITROS, BEM COMO UM TANQUE ISOTERMICO PARA A COLE							
	TA DE LEITE A GRANEL COM CAPACIDADE PARA 9.000 LITROS, PARA ASSOCIACAO DOS							
	PRODUTORES DO BAIRRO SAO BENTO E LARANJAL - APROBEN, NO MUNICIPIO DE NOVA							
	ANDRADINA.							
2451	AGRAER - PESQUISA	287.000	598.000	1.329.000	2.768.000	1.616.000	3.366.000	
	TRANSFERRIR E DIFUNDIR CONHECIMENTOS CIENTIFICOS GERADOS POR PESQUISAS QUE							
	DINAMIZEM AS POTENCIALIDADES DAS EXPLORACOES AGROPECUARIAS E O APROVEITA							
	MENTO DOS RECURSOS NATURAIS AOS PRODUTORES RURAIS, ATRAVES DE METODOLOGIAS							
	EDUCATIVAS E DO USO DE METODOS PARTICIPATIVOS (REUNIOES, SEMINARIOS, DIAS							
	DE CAMPO, PALESTRAS, ETC.); DIVULGACAO ESCRITA (FOLDERS, CIRCULARES TECNICAS,							
	RELATORIOS TECNICOS, LIVROS, ETC.); DIVULGACAO TELEVISIVA(FILMES DIDATICOS,							
	FILMES TECNICOS, ENTREVISTAS, COMERCIAIS, ETC.).							
2452	AGRAER - FORÇA	1.717.000	3.574.500	35.703.000	74.218.000	37.420.000	77.792.500	
	FOMENTAR O ASSOCIATIVISMO E A ORGANIZACAO DOS PRODUTORES EM MS. REALIZAR							
	TRANSFERENCIAS DE CONHECIMENTOS TECNICOS, GERENCIAIS E DE TECNOLOGIAS AOS							
	PRODUTORES RURAIS, EM ESPECIAL AOS AGRICULTORES FAMILIARES, PARA O DESENVOL							
	VIMENTO E APRIMORAMENTO DO SETOR AGROPECUARIO, MELHORANDO AS CONDICOES AMBI							
	ENTAIS, ECONOMICAS E SOCIAIS DO PRODUTOR RURAL,ASSISTIR AOS AGRICULTORES FA							
	MILIARES NOS PROCESSOS DE INICIACAO DE TRANSFORMACAO DOS PRODUTOS PRIMARIOS.							
	ESTIMULAR E MOTIVAR AS FAMILIAS RURAIS PARA AS PRACTICAS DE SAUDE PREVENTIVA							
	A ELABORAR E COORDENAR PROJETOS CULTURAIS, FOLCLORICOS E VALORIZACAO DOS JO							
	VENS AGRICULTORES E ACOES DE GENERO,DE GERACAO E DE ETNIAS.IMPLEMENTAR PRO							
	GRAMAS QUE VISEM RESGATAR O USO DE PLANTAS MEDICINAIS, BEM COMO CAPACITAR							
	AS FAMILIAS RURAIS SOBRE O VALOR NUTRICIONAL E APROVEITAMENTO RACIONAL DOS							
	ALIMENTOS E ACOES VOLTADAS A PLENA CIDADANIA DO HOMEM RURAL. ORGANIZAR OS							
	PRODUTORES RURAIS, EM ESPECIAL OS AGRICULTORES FAMILIARES PARA QUE ESSA							
	APROXIMACAO OCORRA, GARANTINDO A COMERCIALIZACAO DA SUA PRODUCCAO E A MELHOR							
	COTACAO FINANCEIRA PARA MESMA, INCLUSIVE AQUISICAO DE EQUIPAMENTOS (BOMBAS							
	D'AGUA E CANOS) PARA INSTALACAO DE POCO ARTESIANO JA PERFURADO NAS COLONIAS							
	SAO ROMAO E TAQUARI NO MUNICIPIO DE COXIM; AQUISICAO DE PATRULHA MECANIZADA							
	PARA ATENDER O ASSENTAMENTO AGUA VIVA, NO MUNICIPIO DE RIO NEGRO.							
2453	AGRAER - TERRAS	50.000	110.000	230.000	479.000	280.000	589.000	
	COORDENACAO E PROPOSICAO DE POLITICAS DE REORDENAMENTO DO ESPACO RURAL, A							
	TRAVES DO ASSENTAMENTO DE PRODUTORES RURAIS E REGULARIZACAO FUNDIARIA.							
2454	AGRAER - ADMINISTRACAO	20.107.900	41.655.900	125.000	260.000	20.232.900	41.915.900	
	REVITALIZAR OS SERVICOS OFICIAIS DE ASSISTENCIA TECNICA E EXTENSAO RURAL,ME							
	LHORANDO A ESTRUTURA FISICA, EQUIPAMENTOS E IMPLANTACAO DE SISTEMAS DIGITA							
	LIZADOS PARA MELHORIA DA GESTAO E CAPACITACAO DO QUADRO DE SERVIDORES.							
2470	DESENVOLVIMENTO AGRARIO - AGRIFAMI	0	0	673.900	1.401.700	673.900	1.401.700	
	COORDENAR E IMPLEMENTAR AS POLITICAS DE DESENVOLVIMENTO AGRARIO, ESPECIAL							
	MENTE A AGRICULTURA FAMILIAR.							
	T O T A L	22.457.900	46.340.900	38.060.900	79.126.700	60.518.800	125.467.600	

ESTADO DE MATO GROSSO DE SUL
SECRETARIA DE ESTADO DO MEIO AMBIENTE, DO PLANEJAMENTO, DA CIENCIA E TECNOLOGIA
SUPERINTENDENCIA DE ORÇAMENTO E PROGRAMAS
SISTEMA INTEGRADO DE PLANEJAMENTO E ORÇAMENTO - SIPLAN
PLANO PLURIANUAL - 2008 / 2011

DEMONSTRATIVO DA DESPESA POR PROGRAMA E PROJETO ATIVIDADE

RECURSOS DE TODAS AS FONTES R\$ 1,00

PROGRAMA PROJ ATIVIDADE	E S P E C I F I C A O	T E S O U R O		O U T R A S F O N T E S		T O T A L	
		2010	2010/2011	2010	2010/2011	2010	2010/2011
0028	MS COMPETITIVO - GERACAO DE EMPREGO IMPLEMENTAR ACOES DE GOVERNO PARA CAPACIDADE DE TRABALHO E PRODUIZIR A VALORIZAR A						
2581	COMBATE AO DESEMPREGO, QUALIFICACAO PROFISSIO NAL, FOMENTO AO TRABALHO E AO EMPREENDEDORISMO INTERMEDIAR MAO-DE-OBRA, SEGURO DESEMPREGO, ORIENTACAO PROFISSIONAL, FORMA CAO, QUALIFICACAO SOCIAL, PROFISSIONAL E TRABALHO E RENDA; INCLUSIVE: REA LIZAR CURSOS DE QUALIFICACAO PROFISSIONAL QUE FAVORECAM A GERACAO DE RENDA AS FAMILIAS QUE VIVEM DO MERCADO INFORMAL NOS MUNICIPIOS DE: ANGELICA, AMAMBAL, TACURU, SETE QUEDAS, SELVIRIA, SANTA RITA DO PARDO, RIO BRILHANTE, PARANHOS, NOVO HORIZONTE DO SUL, NAVIRAI, MUNDO NOVO, JUTI, JATEI, IVINHEMA, ITAQUIRAI, IGUAATEMI, ELDOorado, COSTA RICA, APARECIDA DO TABOADO E CORONEL SAPUCAIA.	6.882.000	14.329.200	10.411.800	21.678.500	17.293.800	36.007.700
	T O T A L	6.882.000	14.329.200	10.411.800	21.678.500	17.293.800	36.007.700

ESTADO DE MATO GROSSO DE SUL
SECRETARIA DE ESTADO DO MEIO AMBIENTE, DO PLANEJAMENTO, DA CIENCIA E TECNOLOGIA
SUPERINTENDENCIA DE ORÇAMENTO E PROGRAMAS
SISTEMA INTEGRADO DE PLANEJAMENTO E ORÇAMENTO - SIPLAN
PLANO PLURIANUAL - 2008 / 2011

DEMONSTRATIVO DA DESPESA POR PROGRAMA E PROJETO ATIVIDADE

RECURSOS DE TODAS AS FONTES R\$ 1,00

PROGRAMA	PROJ ATIVIDADE	E S P E C I F I C A O	DATA REF.	IND. REF.	IND. PROP.	T E S O U R O		O U T R A S F O N T E S		T O T A L	
						2010	2010/2011	2010	2010/2011	2010	2010/2011
0029		MS CIDADAO - SEGURANCA E DEFESA SOCIAL ACAO FIRME DA SEGURANCA PUBLICA E DE DEFESA CIVIL, PRO TEGENDO A VIDA, A PROPRIEDADE, A LIBERDADE, A IGUALDADE E O MEIO AMBIENTE CONTRA A CRIMINALIDADE E A VIOLENCIA.									
		INDICADOR/UNIDADE DE MEDIDA									
		ESTABELECIMENTOS E PESSOAS FISCALIZADAS									
		EMPRESAMENTOS FISCALIZADOS	01/07/2007	0,00	90,00						
2536		FISCALIZACAO E EDUCACAO AMBIENTAL - POLICIA AMBIENTAL				0		16.871.000	35.127.100	16.871.000	35.127.100
		PROTEGER O MEIO AMBIENTE ATRAVES DE ACOES DE FISCALIZACAO E EDUCACAO AMBIEN TAL PREVENTIVA E OSTENSIVA.									
2721		COORDENACAO E IMPLEMENTACAO DA POLITICA DE SE GURANCA PUBLICA				554.183.600	1.154.066.000	0	0	554.183.600	1.154.066.000
		MODERNIZAR E REEQUIPAR OS ORGAOS QUE COMPOEM O SISTEMA ESTADUAL DE SEGRAN CA PUBLICA; IMPLEMENTAR, RACIONALIZAR E DINAMIZAR O ATENDIMENTO DAS OCORREN CIAS POLICIAIS; REESTRUTURACAO DAS UNIDADES DE SEGURANCA PUBLICA EM MS/ACOM PANAMENTO FISICO E PSICOLOGICO DOS POLICIAIS; IMPLEMENTACAO DOS CONSELHOS COMUNITARIOS DE SEGURANCA; REESTRUTURACAO E MODERNIZACAO DA PERICIA TECNICA DESENVOLVER ACOES EDUCATIVAS AOS CIDADAO JOVENS E ADULTOS;CAPACITAR OS RE CURSOS HUMANOS DA SEJUSP.									
2722		MODERNIZACAO DA ESTRUTURA FISICA E REAPARELHA MENTO DAS UNIDADES COMPONENTES DA SETUSP/MS				22.280.500	27.807.800	0	0	22.280.500	27.807.800
		PROPORCIONAR E PROVER AS UNIDADES QUE COMPOEM O SISTEMA ESTADUAL DE SEGRAN CA PUBLICA ATRAVES DE: MELHORIAS DAS CONDICoes FISICAS DAS INSTALACOES EXIS TENTES E DE NOVAS UNIDADES; MODERNIZACAO E REAPARELHAMENTO DAS UNIDADES COM EQUIPAMENTOS DE POLICIA CIENTIFICA, DE SERVICIOS DE INTELIGENCIA,TELEMATICA. PROVER AS INSTITUCOES DE SEGURANCA PUBLICA DE ARMAMENTO ADEQUADO E MODERNO BEM COMO EQUIPAMENTOS DE USO E PROTECOA INDIVIDUAL. ATUALIZAR E RENOVAR A FROTA DA SEGURANCA PUBLICA COM VEICULOS APROPRIADOS AO PLENO DESEMPENHO DE SUAS ATIVIDADES, INCLUSIVE AQUISICAO DE VIATURAS PARA A POLICIA MILITAR E POLICIA CIVIL DOS MUNICIPIOS DE: AMAMBAL, NOVA ANDRADINA, PONTA PORA, PEDRO GOMES, JARAGUARI, RIO BRILHANTE, DOIS IRMAOS DO BURITI, COXIM, TERENOS, SO NORA, RIBAS DO RIO PARDO, PORTO MORTINHO, PARAMAIBA, MIRANDA, LADARIO, JAR DIM, GUIA LOPES DA LAGUNA, CORUMBA, CARACOL, CAMAPUA, BONITO, BODOQUENA, BE LA VISTA, BANDEIRANTES, APARECIDA DO TABOADO,ALCINOPOLIS E ANTONIO JOAO; RE FORMA GERAL DO PREDIO QUE ABRIGA A DELEGACIA DE POLICIA DO MUNICIPIO DE RIO VERDE DE MATO GROSSO; AQUISICAO DE VIATURA PARA GUARNECER AS POLICIAS CIVIL E MILITAR DO MUNICIPIO DE NIOQUE; REFORMA DO PRESIDIO DO MUNICIPIO DE SAO GABRIEL DO OESTE.									
2742		GESTAO DO SISTEMA PRISIONAL REESTRUTURAR O SISTEMA PRISIONAL COM ENFASE NA GESTAO E CONTROLE DA POPULA CAO CARCERARIA ESTADUAL, DESENVOLVENDO POLITICAS ESTRATEGICAS DE INVESTIMEN TOS NA RESSOCIALIZACAO E REINTEGRACAO SOCIAL HARMONICA, MEDIANTE O RESGATE DA AUTO-ESTIMA E DOS VALORES ETICOS E MORAIS VALORIZANDO A CULTURA INDIVIDU AL E COLETIVA DO APENADO, FOCANDO AINDA A ASSISTENCIA SOCIAL, PSICOLOGICA, TRABALHANDO AS ATITUDES, COMPORTAMENTOS E SENTIMENTOS PARA A CONSTRUCAO DE VALORES MORAIS, ETICOS E DE CIDADANIA, COM VISTAS AOS CONVIVIOS FAMILIAR,SO CIAL E DE TRABALHO, TANTO NA VIDA CARCERARIA QUANTO EM LIBERDADE. DESENVOL VER A GESTAO DO SISTEMA PRISIONAL, DISPONIBILIZANDO AOS SEUS GESTORES INS TRUMENTOS E CONDICIOES DE DESENVOLVER SUAS ATIVIDADES E PROGRAMAS DE RESSOCI ALIZACAO E REINTEGRACAO SOCIAL DA PESSOA PRESA E COM ISSO PRESTAR INFORMACOES CONCRETAS E IMEDIATAS QUANTO AOS QUESTIONAMENTOS DA SOCIEDADE ORGANIZADA;IN CLUISTE A CONSTRUCAO DO PRESIDIO DE BANDEIRANTES.				88.372.300	134.397.700	1.844.500	3.838.600	90.216.800	138.236.300

DEMONSTRATIVO DA DESPESA POR PROGRAMA E PROJETO ATIVIDADE

ESTADO DE MATO GROSSO DE SUL
SECRETARIA DE ESTADO DO MEIO AMBIENTE, DO PLANEJAMENTO, DA CIENCIA E TECNOLOGIA
SUPERINTENDENCIA DE ORÇAMENTO E PROGRAMAS
SISTEMA INTEGRADO DE PLANEJAMENTO E ORÇAMENTO - SIPLAN
PLANO PLURIANUAL - 2008 / 2011

RECURSOS DE TODAS AS FONTES R\$ 1,00

PROGRAMA PROJ ATIVIDADE	E S P E C I F I C A O	T E S O U R O		O U T R A S F O N T E S		T O T A L	
		2010	2010/2011	2010	2010/2011	2010	2010/2011
2751	REEQUIPAMENTO E REFORMAS DAS INSTITUIÇÕES POLICIAIS E CORPO DE BOMBEIROS MILITAR	0	0	33.140.000	68.999.300	33.140.000	68.999.300
2761	AMPLIAR A CAPACIDADE DE PREVENÇÃO E DIMINUIÇÃO DOS ÍNDICES DE CRIMINALIDADE, COM ÊNFASE NA REPRESSÃO QUALIFICADA.	0	0	500	1.200	500	1.200
	REESTRUTURAÇÃO DO CONSELHO ESTADUAL ANTIDROGAS						
	OPERACIONALIZAR E IMPLEMENTAR O CONSELHO ESTADUAL E OS CONSELHOS MUNICIPAIS ANTIDROGAS JUNTO A COMUNIDADE EM GERAL; FORMAR AGENTES MULTIPLICADORES - AGENTES COMUNITARIOS, NA PREVENÇÃO AO USO DE DROGAS; MANTER A SOCIEDADE EM VOLVIDA ATRAVES DE TRIAGENS INFORMATIVAS BIMESTRAIS SOBRE ENTORPECENTES; MOBILIZAR A SOCIEDADE EM DATAS DE ALERTAS CONTRA O CONSUMO DE DROGAS, COMO A SEMANA NACIONAL ANTIDROGAS E O DIA INTERNACIONAL DE COMBATE AS DROGAS; ESTABELEÇER PARCERIAS COM UNIVERSIDADES PÚBLICAS E PRIVADAS A FIM DE DESENVOLVER PROJETOS NA ÁREA DE PREVENÇÃO AO USO INDEVIDO DE DROGAS, BEM COMO CAPACITAR OS CONSELHEIROS ATRAVÉS DE PARTICIPAÇÃO EM EVENTOS CIENTÍFICOS E OUTROS SIMILARES.						
	T O T A L	664.836.400	1.316.271.500	51.856.000	107.966.200	716.692.400	1.424.237.700

DEMONSTRATIVO DA DESPESA POR PROGRAMA E PROJETO ATIVIDADE

ESTADO DE MATO GROSSO DE SUL
SECRETARIA DE ESTADO DO MEIO AMBIENTE, DO PLANEJAMENTO, DA CIENCIA E TECNOLOGIA
SUPERINTENDENCIA DE ORÇAMENTO E PROGRAMAS
SISTEMA INTEGRADO DE PLANEJAMENTO E ORÇAMENTO - SIPLAN
PLANO PLURIANUAL - 2008 / 2011

PROGRAMA PROJ ATIVIDADE	E S P E C I F I C A O	T E S O U R O				O U T R A S F O N T E S		T O T A L		R\$ 1.00
		2010	2010/2011	2010/2011	2010	2010/2011	2010	2010/2011		
0030	MS COMPETITIVO - BIOCOMBUSTIVEL AMPLIAR A BASE ECONOMICA E A FONTE DE ENERGIA RENOVAVEL EM MATO GROSSO DO SUL.									
1492	IMPLANTAR E IMPLEMENTAR O PROGRAMA ESTADUAL DE BIOENERGIA	30.300	31.900	0	0	0	0	30.300	31.900	
2479	IMPLANTAR E IMPLEMENTAR O PROGRAMA ESTADUAL DE BIOENERGIA OBJETIVANDO DESEN VOLVER CONHECIMENTOS CIENTIFICOS E TECNOLOGICOS QUE PERMITAM A UTILIZACAO DE NOVAS FONTES PARA A PRODUCAO DE BIOENERGIA, A PARTIR DE SEMENTES OLEAGINO SAS E OUTRAS FONTES ADAPTADAS A PRODUCAO NO CERRADO, COM SUSTENTABILIDADE ECONOMICA E AMBIENTAL E IMPACTOS FAVORAVELIS NA QUALIDADE DE VIDA. DESENVOLVIMENTO DE BIOCOMBUSTIVELIS NO MS PROMOVER A COORDENACAO TECNICA POR MEIO DAS CAMARAS SETORIAIS: SUCROALCOOLEI RA E BIODISEL; APOIAR A INSTALACAO DO CENTRO TECNOLOGICO DA CANA-DE-ACUCAR E DO ALCOOL, BEM COMO APOIAR A QUALIFICACAO DA MAO-DE-OBRA DO SETOR.	0	0	1.750.000	3.640.000	1.750.000	3.640.000	1.750.000	3.640.000	
	T O T A L	30.300	31.900	1.750.000	3.640.000	1.750.000	3.640.000	1.780.300	3.671.900	

ESTADO DE MATO GROSSO DE SUL
 SECRETARIA DE ESTADO DO MEIO AMBIENTE, DO PLANEJAMENTO, DA CIENCIA E TECNOLOGIA
 SUPERINTENDENCIA DE ORÇAMENTO E PROGRAMAS
 SISTEMA INTEGRADO DE PLANEJAMENTO E ORÇAMENTO - SIPLAN
 PLANO PLURIANUAL - 2008 / 2011

DEMONSTRATIVO DA DESPESA POR PROGRAMA E PROJETO ATIVIDADE

RECURSOS DE TODAS AS FONTES R\$ 1,00

PROGRAMA PROJ ATIVIDADE	E S P E C I F I C A O	T E S O U R O		O U T R A S F O N T E S		T O T A L	
		2010	2010/2011	2010	2010/2011	2010	2010/2011
0031	MS COMPETITIVO - REGIAO DE FRONTEIRA DIVERSIFICAR E DINAMIZAR A BASE PRODUTIVA COM VISTAS A SUPERAR AS TENSÕES SOCIAIS E ECONOMICAS DA REGIAO DE FRONTEIRA DO ESTADO DE MS.	2.614.000	5.232.300	0	0	2.614.000	5.232.300
2417	DESENVOLVIMENTO DA REGIAO DE FRONTEIRA - MS APOIAR A REVITALIZACAO E A RENOVACAO PRODUTIVA NAS ATIVIDADES RURAIS E A IN TODUCAO DE NOVAS ATIVIDADES INDUSTRIAIS E DE SERVICOS.						
	T O T A L	2.614.000	5.232.300	0	0	2.614.000	5.232.300

ESTADO DE MATO GROSSO DE SUL
SECRETARIA DE ESTADO DO MEIO AMBIENTE, DO PLANEJAMENTO, DA CIENCIA E TECNOLOGIA
SUPERINTENDENCIA DE ORÇAMENTO E PROGRAMAS
SISTEMA INTEGRADO DE PLANEJAMENTO E ORÇAMENTO - SIPLAN
PLANO PLURIANUAL - 2008 / 2011

DEMONSTRATIVO DA DESPESA POR PROGRAMA E PROJETO ATIVIDADE

RECURSOS DE TODAS AS FONTES R\$ 1.00

PROGRAMA PROJ ATIVIDADE	E S P E C I F I C A O	DATA REF.	IND. REF.	IND. PROP.	T E S O U R O		O U T R A S F O N T E S		T O T A L	
					2010	2010/2011	2010	2010/2011	2010	2010/2011
0032	MS CIDADAO - ENSINO SUPERIOR, PESQUISA E DE SENVOLVIMENTO CONTRIBUIR PARA O DESENVOLVIMENTO DA SOCIEDADE SUL MATO GROSSENSE, VISANDO INCREMENTAR O ENSINO PUBLICO SUPERI OR GRATUITO, PROMOVENDO A FORMACAO DE ACADEMICOS CAPACI TADOS PARA FOMENTAR A PROSPERIDADE DA CIENCIA E TECNOLO GIA DO ESTADO.									
	INDICADOR/UNIDADE DE MEDIDA									
	DEMANDA REGIONAL DE PROFISSIONAIS GRADUADOS	30/03/2007	1054,00	1543,00						
	TAXA DE EGRESSOS									
	PERMANENCIA DO ACADEMICO	00/00/0000	0	0						
	EM CONSTRUCAO									
	QUALIFICACAO DOCENTE	01/09/2007	69	100						
	PROJETOS DE ENSINO									
	PROJETOS DE PESQUISA DESENVOLVIDOS E INICIACAO CIENTIFICA	01/09/2007	445	664						
	PROJETOS									
	VINCULO DAS ATIVIDADES DE EXTENSSAO COM A GRADUACAO	01/09/2007	122	178						
	PROJETOS									
	VINCULODAS ATIVIDADES DE EXTENSAO COM A GRADUACAO	01/09/2007	2647	3557						
	ACADEMICOS ENVOLVIDOS									
	CARACTERIZACAO DA CULTURA REGIONAL	01/09/2007	58	92						
	PROJETOS DE EXTENSSAO									
	FORMACAO DE GRADUADOS EM LICENCIATURA	31/12/2006	835	1222						
	EGRESSOS LICENCIADOS									
	FORMACAO DE MAO DE OBRA OUALIFICADA	31/12/2006	210	320						
	EGRESSOS BACHAREIS									
	INSTALACOES ACADEMICAS E ADMINISTRATIVAS CONSTRUIDAS	31/12/2006	71,71	104,97						
	HECTARE									
	CONSTRUCAO DE INSTALACOES NECESSARIAS	00/00/0000	0	0						
	EM CONSTRUCAO									
	DEMANDA DA UNIDADE CONFORME OS CURSOS OFERTADOS	00/00/0000	0	0						
	EM CONSTRUCAO									
	EQUIPAMENTO E INSTALACOES FISICAS NECESSARIAS	01/09/2007	1339	1960						
	MICROCOMPUTADORES									
	ACERVO BIBLIOGRAFICO									
2551	LIVROS	01/09/2007	108347	158628						
	DESENVOLVER ATIVIDADES DE ENSINO VISANDO O									
	FORTALECIMENTO DA INSTITUICAO E DA SOCIEDADE									
	DESENVOLVER O ENSINO SUPERIOR DE GRADUACAO OFERECIDO PELA INSTITUICAO VISAN									
	DO A FORMACAO DE CIDADOS QUE POSSAM CONTRIBUIR PARA O DESENVOLVIMENTO, IN									
					68.205.800	144.059.800	120.000	379.700	68.325.800	144.439.500

DEMONSTRATIVO DA DESPESA POR PROGRAMA E PROJETO ATIVIDADE

ESTADO DE MATO GROSSO DE SUL
SECRETARIA DE ESTADO DO MEIO AMBIENTE, DO PLANEJAMENTO, DA CIENCIA E TECNOLOGIA
SUPERINTENDENCIA DE ORÇAMENTO E PROGRAMAS
SISTEMA INTEGRADO DE PLANEJAMENTO E ORÇAMENTO - SIPLAN
PLANO PLURIANUAL - 2008 / 2011

RECURSOS DE TODAS AS FONTES R\$ 1,00

PROGRAMA PROJ ATIVIDADE	E S P E C I F I C A O		T E S O U R O		O U T R A S F O N T E S		T O T A L	
	2010	2010/2011	2010/2011	2010	2010/2011	2010	2010/2011	
2552	1.697.800	3.583.500		3.611.500	7.390.500	5.309.300	10.974.000	
2553	1.337.600	2.852.600		1.166.100	2.428.100	2.503.700	5.280.700	
2554	710.000	1.480.000		0	0	710.000	1.480.000	
2555	500.100	1.042.100		0	0	500.100	1.042.100	
2556	548.700	1.142.700		0	0	548.700	1.142.700	
T O T A L	73.000.000	154.160.700		4.897.600	10.198.300	77.897.600	164.359.000	

CLUIVE PINTURA DO PREDIO QUE ABRIGA O CAMPUS DA UEMS DE NAVIRAI; CONSTRU
CAO DE QUADRA COBERTA PARA ATENDER A UEMS DE NAVIRAI E IMPLEMENTAR ACOES DA
UEMS.
ATIVIDADE DE PESQUISA E POS-GRADUACAO
PRODUIZIR CONHECIMENTO CIENTIFICO COM VISTAS AO DESENVOLVIMENTO DA CIENCIA,
CONTRIBUINDO PARA O DESENVOLVIMENTO DA SOCIEDADE.
SOCIALIZACAO DOS CONHECIMENTOS PRODUZIDOS NO
AMBITO DA INSTITUICAO
ARTICULAR O ENSINO E A PESQUISA DE FORMA INDISSOCIAVEL, VIABILIZANDO A RELA
CAO TRANSFORMADORA ENTRE A UNIVERSIDADE E A SOCIEDADE, SOCIALIZANDO OS CONHE
CIMENTOS PRODUZIDOS NO AMBITO DA INSTITUICAO.
IMPLEMENTAR E OPERACIONALIZAR O ENSINO PROFIS
SIONALIZANTE
IMPLEMENTAR E OPERACIONALIZAR O ENSINO PROFISSIONALIZANTE TENDO EM VISTA A
DEMANDA DE MAO-DE-OBRA QUALIFICADA EM TODAS AS AREAS DE TRABALHO, PARA PRO
DUCAO DE BENS EM VARIOS NIVEIS.
PLANEJAMENTO E ADMINISTRACAO DAS ACOES DESEN
VOLVIDAS PELA UEMS
IDENTIFICAR, PLANEJAR E EXECUTAR TRANSFORMACOES NECESSARIAS PARA AMPLIAR A
EFETIVIDADE E A EFICIENCIA DAS ACOES DA UEMS, VISANDO EXPANSAO TERRITORIAL
BEM COMO A PERMANENCIA DA ESTRUTURA FISICA JA EXISTENTE.
PARCELAMENTO DA DIVIDA DO INSS DA UEMS
REGISTRAR AS LIQUIDACOES DAS PARCELAS COM INSS REFERENTE A UEMS.

ESTADO DE MATO GROSSO DE SUL
SECRETARIA DE ESTADO DO MEIO AMBIENTE, DO PLANEJAMENTO, DA CIENCIA E TECNOLOGIA
SUPERINTENDENCIA DE ORÇAMENTO E PROGRAMAS
SISTEMA INTEGRADO DE PLANEJAMENTO E ORÇAMENTO - SIPLAN
PLANO PLURIANUAL - 2008 / 2011

DEMONSTRATIVO DA DESPESA POR PROGRAMA E PROJETO ATIVIDADE

RECURSOS DE TODAS AS FONTES R\$ 1,00

PROGRAMA PROJ ATIVIDADE	E S P E C I F I C A O	T E S O U R O		O U T R A S F O N T E S		T O T A L	
		2010	2010/2011	2010	2010/2011	2010	2010/2011
0033	MS CIDADAO - CASA DA GENTE DESENVOLVER PROJETOS HABITACIONAIS EM AREAS URBANAS E RURAIS.						
1831	PROJETO MEU LAR CONSTRUIR HABITACAO PARA FAMILIAS CADASTRADAS NOS MUNICIPIOS QUE SAO ORIUN DAS DE COABITACOES, HABITACOES CEDIDAS OU ALUGADAS, CONSIDERADAS COMO ONUS EXCESSIVO PARA A RENDA FAMILIAR OU DE DEMANDA GERADA POR INSTALACAO INDUS TRIAL DE GRANDE PORTE; INCLUSIVE: CONSTRUCAO DE CASAS POPULARES DO PROJETO MEU LAR, PARA FAMILIAS COM BAIXA RENDA FAMILIAR CADASTRADAS, SENDO: 30 EM AMAMBAL; 30 EM TACURU; 30 EM SANTA RITA DO PARDO; 30 EM SELVIRIA; 50 EM NA VIRAI; 30 EM MUNDO NOVO; 30 EM JURI; 30 EM ITAQUIRAI; 30 EM IGUAPEMI; 30 EM GLORIA DE DOURADOS; 30 EM DEODAPOLIS; 30 EM COSTA RICA; 30 EM CORONEL SAPU CAIA; 30 EM APARECIDA DO TABOADO; 30 EM ANGELICA; 30 EM ANAURIANDIA; CONSTRUCAO DE CASAS POPULARES NOS MUNICIPIOS DE: AMAMBAL; NOVA AN DRADINA; PONTA FORA; PEDRO GOMES; JARAGUARI; RIO BRILHANTE; DOIS IRMAOS DO BURITI; COXIM; TERENOS; SONORA; RIBAS DO RIO PARDO; PORTO MURTINHO; PARANAI BA; MIRANDA; LADARIO; JARDIM; GUIA LOPES DA LAGUNA; CORUMBA; CARACOL; CAMA PUA; BONITO; BODOQUENA; BELA VISTA; BANDEIRANTES; APARECIDA DO TABOADO; AL CINOPOLIS; ANTONIO JOAO; CONSTRUCAO DE UNIDADES HABITACIONAIS NO MUNICIPIO DE SAO GABRIEL DO OESTE.	3.513.000	7.314.400	20.257.000	42.455.200	23.770.000	49.769.600
1832	PROJETO MUDANDO PARA MELHOR CONSTRUIR HABITACAO ALIADA A URBANIZACAO DE AREA, QUANDO NECESSARIA, PARA FAMILIAS QUE HABITEM EM AREAS DE RISCO.	1.171.000	2.438.100	15.139.000	31.671.400	16.310.000	34.109.500
1833	PROJETOS ESPECIAIS CONSTRUIR HABITACAO PARA ATENDER PUBLICOS ESPECIFICOS,TAIS COMO DAS ALDEIAS INDIGENAS, ASSENTAMENTOS RURAIS, QUILOMBOS E OUTROS; INCLUSIVE: AQUISICAO DE KITS DE MATERIAL DE CONSTRUCAO PARA PESSOAS CARENTES QUE SEJAM PROPRIETA RIAS DE IMOVEIS NAO EDIFICADOS.	1.171.000	2.438.100	15.139.000	31.671.400	16.310.000	34.109.500
1841	IMPLEMENTACAO DE PROJETOS HABITACIONAIS	0	0	22.000.000	47.104.600	22.000.000	47.104.600
2821	GESTAO DE PROJETOS HABITACIONAIS DE INTERESSE SOCIAL. PROCASA FORMULAR A POLITICA HABITACIONAL, COM A ELABORACAO DE PROGRAMAS E PROJETOS PARA CONCRETA-IA.	763.700	1.590.100	0	0	763.700	1.590.100
2831	IMPLEMENTACAO DE ACOES DE HABITACAO	4.455.500	9.276.800	138.600	288.500	4.594.100	9.565.300
2851	DESENVOLVER ACOES PARA ADMINISTRACAO DAS ATIVIDADES DE HABITACAO. GESTAO DO FUNDO DESENVOLVER ATIVIDADES DE OPERACIONALIZACAO DO FEHIS.	0	0	431.000	897.400	431.000	897.400
	T O T A L	11.074.200	23.057.500	73.104.600	154.088.500	84.178.800	177.146.000

DEMONSTRATIVO DA DESPESA POR PROGRAMA E PROJETO ATIVIDADE

ESTADO DE MATO GROSSO DE SUL
SECRETARIA DE ESTADO DO MEIO AMBIENTE, DO PLANEJAMENTO, DA CIENCIA E TECNOLOGIA
SUPERINTENDENCIA DE ORCAMENTO E PROGRAMAS
SISTEMA INTEGRADO DE PLANEJAMENTO E ORCAMENTO - SIPLAN
PLANO PLURIANUAL - 2008 / 2011

PROGRAMA PROJ ATIVIDADE	E S P E C I F I C A O	RECURSOS DE TODAS AS FONTES						R\$ 1.00	
		T E S O U R O		O U T R A S F O N T E S		T O T A L			
		2010	2010/2011	2010	2010/2011	2010	2010/2011		
0034	MS GESTAO - PREVIDENCIA ADMINISTRAR A CONCESSAO DOS BENEFICIOS PREVIDENCIARIOS, FUNDAMENTADOS NOS PRINCIPIOS DO DIREITO.								
2811	ASSISTENCIA MEDICA	15.791.000	32.878.300	0	0	15.791.000	32.878.300		
2812	PAGAMENTO DO ATENDIMENTO A SAUDE DOS APOSENTADOS DE MS. AQUISICAO DE IMOVEIS	1.100	2.200	0	0	1.100	2.200		
2814	ADQUIRIR IMOVEIS ATRAVES DE DESAPROPRIACAO. IMPLEMENTACAO DAS ATIVIDADES ADMINISTRATIVAS	43.335.100	90.228.100	0	0	43.335.100	90.228.100		
2815	MANUTENCAO DAS ATIVIDADES DO ORGAO, ESPECIALMENTE A COMPLEMENTACAO E COBERTURA DO DEFICIT COM INATIVOS E PENSIONISTAS DE MS, (ISENTOS DE CONTRIBUICAO) SENTENCA JUDICIAL	1.200.000	2.498.500	0	0	1.200.000	2.498.500		
2861	PAGAMENTO DE SENTENÇAS JUDICIAIS, ATRAVES DE MANDADO DE SEGURANCA. ENCARGOS COM INATIVOS E PENSIONISTAS	0	0	655.216.600	1.364.226.500	655.216.600	1.364.226.500		
2862	GARANTIR OS MEIOS DE SUBSISTENCIA AOS INATIVOS E PENSIONISTAS ATRAVES DO PAGAMENTO DOS BENEFICIOS PREVIDENCIARIOS. GESTAO DA PREVIDENCIA SOCIAL	0	0	4.064.300	8.462.300	4.064.300	8.462.300		
	PRIMAR PELA EFICIENCIA E CONCESSAO DOS BENEFICIOS, FUNDAMENTADOS NOS PRINCIPIOS DO DIREITO.								
	T O T A L	60.327.200	125.607.100	659.280.900	1.372.688.800	719.608.100	1.498.295.900		

ESTADO DE MATO GROSSO DE SUL
SECRETARIA DE ESTADO DO MEIO AMBIENTE, DO PLANEJAMENTO, DA CIENCIA E TECNOLOGIA
SUPERINTENDENCIA DE ORÇAMENTO E PROGRAMAS
SISTEMA INTEGRADO DE PLANEJAMENTO E ORÇAMENTO - SIPLAN
PLANO PLURIANUAL - 2008 / 2011

DEMONSTRATIVO DA DESPESA POR PROGRAMA E PROJETO ATIVIDADE

PROGRAMA PROJ ATIVIDADE	E S P E C I F I C A O	RECURSOS DE TODAS AS FONTES						R\$ 1.00
		T E S O U R O		O U T R A S F O N T E S		T O T A L		
		2010	2010/2011	2010	2010/2011	2010	2010/2011	
0035	MS CIDADAO - INCLUSAO SOCIAL DESENVOLVER E MANTER PROGRAMAS SOCIAIS E CRIAR NOVAS O PORTUNIDADES PARA AS FAMILIAS GESTAO DE POLITICAS PUBLICAS PARA AS MULHERES COORDENAR O PLANEJAMENTO, FORMULACAO, ELABORACAO, IMPLEMENTACAO, AVALIACAO E CONTROLE DAS POLITICAS PUBLICAS PARA AS MULHERES E ACOES PARA A IGUALDADE DE GENERO.	687.000	1.430.500	0	0	687.000	1.430.500	
2094	FOMENTO E DESENVOLVIMENTO DE PROGRAMAS, PROJE TOS E ATIVIDADES DE INTEGRAÇÃO PARA A JUVENTUDE	50.000	104.100	0	0	50.000	104.100	
2096	FOMENTO E DESENVOLVIMENTO DE PROGRAMAS, PROJETOS E ATIVIDADES DE INTEGRAÇÃO PARA A JUVENTUDE FOMENTO E DESENVOLVIMENTO DE PROGRAMAS E ATI VIDADES PARA PROMOÇÃO DA IGUALDADE RACIAL FOMENTO E DESENVOLVIMENTO DE PROGRAMAS E ATIVIDADES PARA PROMOÇÃO DA IGUAL DADE RACIAL, INCLUSIVE: APOIAR O CONSELHO ESTADUAL DOS DIREITOS DO NEGRO NO SENTIDO DE ATENDER A ESCOLA ESTADUAL ANTONIO DELFINO PEREIRA, DA COMUNIDADE NEGRA SAO BENEDITO, COM A DISPONIBILIZACAO DE APARELHOS DE AR CONDICIONADO, A FIM DE MELHORAR AS CONDIÇÕES DE PRESERVAÇÃO DOS EQUIPAMENTOS DE ENSINO; INCREMENTO AOS PROGRAMAS E ATIVIDADES PARA PROMOÇÃO DA IGUALDADE RACIAL, ESPECIALMENTE PARA APOIAR AS ACOES DO CONSELHO ESTADUAL DOS DIREITOS DO NE GRO, DE ACORDO COM SUAS ATRIBUIÇÕES E COMPETÊNCIAS INSTITUCIONAIS. PROGRAMA DE TRANSFERENCIA DE RENDA ATENDER AS FAMILIAS EM SITUAÇÃO DE VULNERABILIDADE SOCIAL, ASSOCIANDO-AS A ACOES SOCIOEDUCATIVAS, VISANDO A MELHORIA DA QUALIDADE DE VIDA E ALCANCE DA AUTONOMIA SOCIOECONOMICA FAMILIAR. CONSTRUÇÃO DA CIDADANIA IMPLEMENTAR O PROGRAMA DE INVESTIMENTO SOCIAL.	60.000	124.900	0	0	60.000	124.900	
2171	PROGRAMA DE TRANSFERENCIA DE RENDA ATENDER AS FAMILIAS EM SITUAÇÃO DE VULNERABILIDADE SOCIAL, ASSOCIANDO-AS A ACOES SOCIOEDUCATIVAS, VISANDO A MELHORIA DA QUALIDADE DE VIDA E ALCANCE DA AUTONOMIA SOCIOECONOMICA FAMILIAR.	0	0	69.458.800	144.620.100	69.458.800	144.620.100	
2173	CONSTRUÇÃO DA CIDADANIA IMPLEMENTAR O PROGRAMA DE INVESTIMENTO SOCIAL.	0	0	15.362.600	31.986.300	15.362.600	31.986.300	
2174	DESENVOLVIMENTO DE ACOES DE SAUDE	0	0	28.335.000	58.996.400	28.335.000	58.996.400	
2175	DESENVOLVER ATIVIDADES DESTINADAS AO ATENDIMENTO DAS ACOES DE SAUDE. REALIZAR ATIVIDADES DESTINADAS AO ATENDIMENTO DE ACOES DE EDUCACAO.	0	0	24.914.000	51.873.500	24.914.000	51.873.500	
2178	VALE UNIVERSIDADE OFERECER ESTAGIOS A ACADEMICOS DE BAIXO PODER AQUISITIVO, DE UNIVERSIDADES PRIVADAS; DESCONTO DE ATÉ 70% NA MENSALIDADE E/OU REPASSE DE FORMA REMUNERA DA AOS ACADEMICOS DE UNIVERSIDADES PUBLICAS. APOIO AO DESENVOLVIMENTO DE PROGRAMAS HABITA CIONAIS	0	0	9.208.000	19.172.000	9.208.000	19.172.000	
2180	DESTINAR RECURSOS PARA A EXECUCAO DE PROGRAMAS HABITACIONAIS EM AMBITO ESTA DUAL.	0	0	650.000	1.353.400	650.000	1.353.400	
2572	COMBATE A EXPLORACAO E ABUSO SEXUAL DE CRIAN CAS E ADOLESCENTES OPERACIONALIZAR AS ACOES DE ENFRENTAMENTO A VIOLENCIA SEXUAL INFANTO JUVE NIL; GARANTIR AOS ORGaos COLEGIADOS A ESTRUTURA ADEQUADA PARA OPERACIONALI ZACAO,EXECUCAO DAS POLITICAS PUBLICAS; IMPLANTAR UM PROGRAMA DE ATENDIMENTO PSICOSSOCIAL AO ADOLESCENTE APRENDIDO POR PRATICA DE ATO INFRACIONAL; OFE RECER PARECERES TECNICOS AS AUTORIDADES COMPETENTES; IMPLEMENTAR A POLITICA DE PREVENCAO AO USO INDEVIDO DE DROGAS NO ESTADO, ESTABELECCENDO UM CONJUN TO DE ACOES ARTICULADAS QUE PERMITAM A DISSEMINACAO DE INFORMACOES E POSSI BILITEM UMA CONDOTA PREVENTIVA NESTA AREA.	109.300	227.600	0	0	109.300	227.600	
2573	PROGRAMA ESTADUAL DE PROTECAO A TESTEMUNHAS - PROVITA/MS REALIZAR ACOES OBJETIVANDO A CONSTRUCAO DA REDE SOLIDARIA DE PROTECAO, VI SANDO COMBATER A IMPUNIDADE RELATIVA A DIVERSOS CRIMES, COMO OS QUE ENVOL VAM EXECUCOES SUMARIAS E DESAPARECIMENTOS FORCADOS, OS COMETIDOS POR AGEN	660.000	1.374.100	0	0	660.000	1.374.100	

DEMONSTRATIVO DA DESPESA POR PROGRAMA E PROJETO ATIVIDADE

ESTADO DE MATO GROSSO DE SUL
SECRETARIA DE ESTADO DO MEIO AMBIENTE, DO PLANEJAMENTO, DA CIENCIA E TECNOLOGIA
SUPERINTENDENCIA DE ORÇAMENTO E PROGRAMAS
SISTEMA INTEGRADO DE PLANEJAMENTO E ORÇAMENTO - SIPLAN
PLANO PLURIANUAL - 2008 / 2011

PROGRAMA PROJ. ATIVIDADE	RECURSOS DE TODAS AS FONTES										R\$ 1,00	
	T E S O U R O		O U T R A S F O N T E S		T O T A L		O U T R A S F O N T E S		T O T A L			
	2010	2010/2011	2010	2010/2011	2010	2010/2011	2010	2010/2011	2010	2010/2011		
2575	100		100		0		100		0		100	100
2576	28.634.300	60.694.900			0		28.634.300		0		60.694.900	60.694.900
2577	100		100		0		100		0		100	100
2578	6.729.100	14.015.100			0		6.729.100		0		14.015.100	14.015.100
2579	111.000	231.100			0		111.000		0		231.100	231.100
2591	0		0		151.000		0		314.300		151.000	314.300
2601	183.100	381.300			709.500		183.100		1.477.200		892.600	1.858.500

ESTADO DE MATO GROSSO DE SUL
SECRETARIA DE ESTADO DO MEIO AMBIENTE, DO PLANEJAMENTO, DA CIENCIA E TECNOLOGIA
SUPERINTENDENCIA DE ORÇAMENTO E PROGRAMAS
SISTEMA INTEGRADO DE PLANEJAMENTO E ORÇAMENTO - SIPLAN
PLANO PLURIANUAL - 2008 / 2011

DEMONSTRATIVO DA DESPESA POR PROGRAMA E PROJETO ATIVIDADE

RECURSOS DE TODAS AS FONTES R\$ 1,00

PROGRAMA PROJ ATIVIDADE	E S P E C I F I C A O		T E S O U R O		O U T R A S F O N T E S		T O T A L	
			2010	2010/2011	2010	2010/2011	2010	2010/2011
	SOCIAL							
	ASSESSORAR A EXECUCAO DE PROGRAMAS, PROJETOS E SERVICOS EM AMBITO ESTADUAL; MONITORAR E AVALIAR AS ACOES DESENVOLVIDAS; REALIZAR PLANEJAMENTO ESTRATEGICO; DESENVOLVER PROJETOS DE CAPACITACAO CONTINUADA EM AMBITO ESTADUAL; PROMOVER SUBSIDIOS TECNICOS PARA O FUNCIONAMENTO DO SUAS POR MEIO DA PRODUCAO DE MATERIAL TECNICO E ASSESSORIA. CUMPRIR AS METAS ESTABELECIDAS NO PACTO DE GESTAO SUAS FIRMADO ENTRE O GOVERNO DO ESTADO E O MDS. IMPLANTAR E IMPLIMENTAR O SISTEMA DE INFORMACAO ESTADUAL DE A.S.EM CONSONANCIA COM O SISTEMA FEDERAL NOS 78 MUNICIPIOS,PRESTAR APOIO TECNICO E ADMINISTRATIVO AO PLENO FUNCIONAMENTO DA CIB/MS, CONFORME ESTABELECE A NOB/SUAS, APOIAR E ASSESSORAR E CAPACITAR OS MUNICIPIOS NA GESTAO DO SUAS. MONITORAR E AVALIAR A GESTAO DA POLITICA DE ASSISTENCIA SOCIAL EM MS. AVALIAR E ELABORAR DIAGNOSTICO SOCIAL DE TODO O TERRITORIO SUL-MATO-GROSSENSE, EM PARCERIA COM INSTITUCAO ESPECIALIZADA DE ENSINO SUPERIOR. CUMPRIR O QUE PRECONIZA A NOB/SUAS E A PNAS. APOIAR ASSESSORAR A SUPERINTENDENCIA E AS COORDENADORIAS PARA ATENDER A DEMANDA DA GESTAO ESTADUAL;CAM - CENTRO DE ATENDIMENTO A MULHER EM SITUA CAO DE VIOLENCIA, ORIENTACAO SOCIAL, TRATAMENTO PSICOTERAPICO INDIVIDUAL, TRATAMENTO PSICOTERAPICO EM GRUPO, ATENDIMENTO JURIDICO ATRAVES DA DEFENSO RIA DA MULHER. CAPACITACAO, MONITORAMENTO E ASSESSORIA TECNICA DE PROTECAO SOCIAL BASICA, DOS 78 MUNICIPIOS POR REGIAO. ENCONTROS REGIONAIS DE INTEGRA CAO - PSB E PSE, REVISAO DO BENEFICIO DE PRESTACAO CONTINUADA - BEC. CAPACI TAR OS TECNICOS DA REDE SOCIO-ASSISTENCIAL, CONSELHEIROS TUTELARES E DE DIREITO; INCLUSIVE : ATENDER SOLICITACAO DA INSTITUCAO ORIONOPOLIS DO BRASIL NO MUNICIPIO DE CAMPO GRANDE/MS, A FIM DE TER RECURSOS PARA DAR CONTINUIDADE DE NOS PROJETOS SOCIAIS, BEM COMO INICIAR OUTROS.							
2602	PROTECAO SOCIAL BASICA		0	0	100	300	100	300
	APOIAR OS MUNICIPIOS NA ESTRUTURACAO DE ACOES DE PROTECAO SOCIAL BASICA, COM FORME PRECIZOZA O SISTEMA UNICO DA ASSISTENCIA SOCIAL E NORMA OPERACIONAL BASICA NOB/SUAS.							
2603	GARANTIA DOS DIREITOS DA CRIANCA E DO ADOLES CENTE		200	400	260.500	542.400	260.700	542.800
	PROMOVER A ERRADICACAO DO TRABALHO INFANTIL, RETIRANDO-OS DO TRABALHO DEGRADANTE, PENOSO E INSALUBRE, POR MEIO DA CONCESSAO DE AUXILIO FINANCEIRO AS FAMILIAS E ACOES COMPLEMENTARES DE ACOMPANHAMENTO ESCOLAR: COORDENAR E ORIENTAR OS PROGRAMAS MUNICIPAIS DE COMBATE A VIOLENCIA E EXPLORACAO SEXUAL DE CRIANCAS E ADOLESCENTES, POR MEIO DE ATENDIMENTO AS VITIMAS E AGRESSORES ARTICULAR ACOES INTERSETORIAIS VISANDO O DESENVOLVIMENTO INFANTIL DENTRO DO NUCLEO FAMILIAR; APRIMORAR O TRABALHO DOS CONSELHOS DE DEFESA E GARANTIA DE DIREITOS DA CRIANCA E DO ADOLESCENTE, ORIENTANDO SOBRE SUAS ATRIBUICOES E COMPETENCIAS, BEM COMO PROPICIAR FIDIOS DE INFORMACOES, UTILIZANDO O SOFTWARE DO SIPIA. CASA ABRIGO PARA MULHERES EM RISO DE VIDA EM CAMPO GRANDE TEM COMO OBJETIVO GARANTIR A INTEGRIDADE FISICA E PSICOLOGICA DE MULHERES E DE SEUS FILHOS MENORES DE IDADE, PROPORCIONANDO AMBIENTE AGRAVAVEL, EM CARATER SIGILOSO DE MORADIA, PROTEGIDA E PRESERVADA COM A NAO DIVULGACAO DO ENDERECO. PROJETO CASA LAR - VISA ESTIMULAR O DESENVOLVIMENTO DE RELACAO MAIS PROXIMA AO AMBIENTE FAMILIAR, GARANTINDO AS PESSOAS COM DEFICIENCIA MENTAL E PARALELA CEREBRAL COM DIAGNOSTICO MEDICO COMPROVADO E COM TOTAL FORTALECIMENTO DO VINCULO FAMILIAR, A PROTECAO INTEGRAL - MORADIA, ALIMENTACAO, HIGIENIZACAO E TRABALHO. RESIDENCIA PROTEGIDA - PROPICIA ABRIGO E PROTECAO A CRIANCAS E ADOLESCENTES DO SEXO FEMININO, VITIMA DE VIOLENCIA SEXUAL DO AMBITO FAMILIAR, ENCAMINHADAS PELA PRIMEIRA VARA DA INFANCIA E JUVENTUDE E PELOS CONSELHOS TUTELARES, EMBASADAS NA LEI 8.069 DE 1990. CASA DA ESPERANCA SANTA RITA DE CASSIA - ABRIGAR, ASSISTIR, ORIENTAR E INTEGRAR ADOLESCENTES GESSTANTES, PREPARANDO-AS PARA A MATERNIDADE E BUSCANDO ASSEGURAR-LHES A PROTECAO INTEGRAL ATRAVES DO BEM ESTAR FISICO E SOCIAL, COM RESGATE A AUTO-ES							

DEMONSTRATIVO DA DESPESA POR PROGRAMA E PROJETO ATIVIDADE

ESTADO DE MATO GROSSO DE SUL
SECRETARIA DE ESTADO DO MEIO AMBIENTE, DO PLANEJAMENTO, DA CIENCIA E TECNOLOGIA
SUPERINTENDENCIA DE ORÇAMENTO E PROGRAMAS
SISTEMA INTEGRADO DE PLANEJAMENTO E ORÇAMENTO - SIPLAN
PLANO PLURIANUAL - 2008 / 2011

RECURSOS DE TODAS AS FONTES R\$ 1,00

PROGRAMA	PROJ ATIVIDADE	E S P E C I F I C A O	T E S O U R O		O U T R A S F O N T E S		T O T A L	
			2010	2010/2011	2010	2010/2011	2010	2010/2011
2604		TIMA , VISANDO PROMOVER O PLENO EXERCICIO DA CIDADANIA. PROTECAO SOCIAL ESPECIAL	0	0	84.000	174.900	84.000	174.900
		IMPLEMENTAR ACOES DA PROTECAO SOCIAL ESPECIAL DE MEDIA E ALTA COMPLEXIDADE, CONFORME PRECONIZA O SISTEMA UNICO DA ASSISTENCIA SOCIAL E NORMA OPERACIO						
		NAL BASICA - NOB/SUAS-UNAE - OPORTUNIZAR A JOVENS E ADULTOS COM DEFICIENCIA						
		MELHORES CONDICIOES PARA A SUA INSERCAO SOCIAL,LABORAL E BEM ESTAR BIOFISICO SOCIAL.						
2611		ATENDIMENTO E DEFESA DO CONSUMIDOR	0	0	1.967.400	4.096.300	1.967.400	4.096.300
		DEFENDER DIREITOS DOS CONSUMIDORES NO ESTADO DE MATO GROSSO DO SUL.						
2631		IMPLEMENTACAO DE PROJETOS DE COMBATE A	47.242.200	98.363.000	61.500	128.100	47.303.700	98.491.100
		POBREZA						
		DESENVOLVER ACOES SUPLEMENTARES DE NUTRICAO, HABITACAO, REFORCO DA RENDA FA						
		MILIAR E OUTROS PROGRAMAS DE INTERESSE SOCIAL; INCLUSIVE: CONSTRUCAO DE PRE						
		DIO SEDE DO PROGRAMA VALE RENDA NO MUNICIPIO DE NIOAQUE.						
		T O T A L	84.466.400	176.947.200	151.162.400	314.735.200	235.628.800	491.682.400

ESTADO DE MATO GROSSO DE SUL
SECRETARIA DE ESTADO DO MEIO AMBIENTE, DO PLANEJAMENTO, DA CIENCIA E TECNOLOGIA
SUPERINTENDENCIA DE ORÇAMENTO E PROGRAMAS
SISTEMA INTEGRADO DE PLANEJAMENTO E ORÇAMENTO - SIPLAN
PLANO PLURIANUAL - 2008 / 2011

DEMONSTRATIVO DA DESPESA POR PROGRAMA E PROJETO ATIVIDADE

RECURSOS DE TODAS AS FONTES R\$ 1.00

PROGRAMA PROJ ATIVIDADE	E S P E C I F I C A O	T E S O U R O		O U T R A S F O N T E S		T O T A L	
		2010	2010/2011	2010	2010/2011	2010	2010/2011
0036	MS SUSTENTAVEL - SANEAMENTO AMBIENTAL, URBANO E RURAL - PROSANEAR						
2151	PROMOVER ATENDIMENTO A POPULACAO COM SANEAMENTO BASICO IMPLANTACAO, AMELIACAO NOS SISTEMAS DE ESCOTA MENTO SANITARIO	0		32.648.000	67.982.900	32.648.000	67.982.900
2152	PROMOVER SERVICOS DE ESGOTAMENTO NOS MUNICIPIOS, REDUZINDO PROBLEMAS COM DISPOSICAO DE DEJETOS QUE PREJUDICAM O MEIO AMBIENTE E A SAUDE DA POPULA CAO. IMPLANTACAO, AMELIACAO NOS SISTEMAS DE ABASTE CIMENTO DE AGUA	0		18.494.000	38.499.700	18.494.000	38.499.700
2153	PROMOVER O FORNECIMENTO DE AGUA TRATADA COM QUALIDADE, REDUZINDO O INDICE DE DOENCAS DE VEICULACAO HIDRICA. PROGRAMA DE DESENVOLVIMENTO INSTITUCIONAL	0		3.000	6.300	3.000	6.300
2154	PROMOVER ACOES DE DESENVOLVIMENTO INSTITUCIONAL NA EMPRESA VISANDO O APER FECIMENTO DOS SERVICOS PRESTADOS. SANEAMENTO AMBIENTAL, URBANO E RURAL	0		3.000	6.300	3.000	6.300
	PROMOVER ACOES INTEGRADAS DE SANEAMENTO EM AREAS OCUPADAS POR POPULACAO DE BAIXA RENDA, ONDE ESTEJA CARACTERIZADA A PRECARIIDADE OU A INEXISTENCIA DE CONDICOES SANITARIAS E AMBIENTAIS MINIMAS, POR MEIO DE SOLUCOES TECNICAS A DEQUADAS, ABRANGENDO ABASTECIMENTO DE AGUA, ESGOTAMENTO SANITARIO, MANEJO DE AGUAS FLUVIAIS, MANEJO DE RESIDUOS SOLIDOS, IMPLANTACAO DE UNIDADES SANI TARIAS DOMICILIARES E OUTRAS ACOES COMPLEMENTARES NECESSARIAS A SALUBRIDADE AMBIENTAL, COM PARTICIPACAO COMUNITARIA E EDUCACAO SANITARIA AMBIENTAL.						
	T O T A L	0		51.148.000	106.495.200	51.148.000	106.495.200

DEMONSTRATIVO DA DESPESA POR PROGRAMA E PROJETO ATIVIDADE

ESTADO DE MATO GROSSO DE SUL
SECRETARIA DE ESTADO DO MEIO AMBIENTE, DO PLANEJAMENTO, DA CIENCIA E TECNOLOGIA
SUPERINTENDENCIA DE ORÇAMENTO E PROGRAMAS
SISTEMA INTEGRADO DE PLANEJAMENTO E ORÇAMENTO - SIPLAN
PLANO PLURIANUAL - 2008 / 2011

RECURSOS DE TODAS AS FONTES R\$ 1,00

PROGRAMA PROJ ATIVIDADE	E S P E C I F I C A O		T E S O U R O		O U T R A S F O N T E S		T O T A L	
	2010	2010/2011	2010	2010/2011	2010	2010/2011	2010	2010/2011
0037								
	MS COMPETITIVO - CIENCIA, TECNOLOGIA E INOVA CAO PARA O DESENVOLVIMENTO E SOBERANIA EFETIVAR A GESTAO DAS POLITICAS ESTADUAIS DE CIENCIA E TECNOLOGIA, TENDO COMO FINALIDADE O AMPARO AO ENSINO E INCENTIVO A PESQUISA CIENTIFICA E TECNOLOGICA RELEVAN TE AO DESENVOLVIMENTO ECONOMICO, SOCIAL E CULTURAL DO ESTADO.							
2493	67.000	122.200	0	0	0	0	67.000	122.200
	COORDENACAO, NORMATIZACAO E DESENVOLVIMENTO DAS ACOES E PROJETOS DE CIENCIA E TECNOLOGIA INDUZIR A DISSEMINACAO DAS ACOES DE CIENCIA E TECNOLOGIA EM MATO GROSSO DO SUL;ELABORACAO DE PROJETOS E ARTICULACOES COM FINANCIADORES; NORMATIZACAO E ACOMPANHAMENTO DAS ATIVIDADES DE CIENCIA E TECNOLOGIA E IMPLEMENTACAO AS A COES DE ESTIMULO E DESENVOLVIMENTO DE CT&I. 2511 IMPLEMENTACAO DAS ACOES DA FUNDACAO DE APOIO AO DESENVOLVIMENTO DO ENSINO, CIENCIA E TECNO LOGIA							
	2.614.800	5.617.500	45.000	45.000	45.000	45.000	2.659.800	5.662.500
2512	15.884.100	32.899.100	12.704.000	12.704.000	25.424.000	25.424.000	28.588.100	58.323.100
	IMPLEMENTAR E COORDENAR AS ACOES DA FUNDECT, PROPORCIONANDO O MELHOR DESEN VOLVIMENTO DE SUAS ACOES ESPECIFICAS. FOMENTO AS ATIVIDADES DE CIENCIA E TECNOLOGIA CUSTEAR TOTAL OU PARCIALMENTE, OS PROJETOS DE PESQUISAS E EVENTOS CIENTIFI COS E TECNOLOGICOS E OUTRAS ATIVIDADES QUE CONTRIBUAM PARA O DESENVOLVIMEN TO DA CIENCIA E TECNOLOGIA NO ESTADO DE MATO GROSSO DO SUL							
	18.565.900	38.638.800	12.749.000	12.749.000	25.469.000	25.469.000	31.314.900	64.107.800
	T O T A L							

ESTADO DE MATO GROSSO DE SUL
SECRETARIA DE ESTADO DO MEIO AMBIENTE, DO PLANEJAMENTO, DA CIENCIA E TECNOLOGIA
SUPERINTENDENCIA DE ORÇAMENTO E PROGRAMAS
SISTEMA INTEGRADO DE PLANEJAMENTO E ORÇAMENTO - SIPLAN
PLANO PLURIANUAL - 2008 / 2011

DEMONSTRATIVO DA DESPESA POR PROGRAMA E PROJETO ATIVIDADE

RECURSOS DE TODAS AS FONTES R\$ 1,00

PROGRAMA	E S P E C I F I C A O	IND. REF.	IND. PROP.	T E S O U R O		O U T R A S F O N T E S		T O T A L	
				2010	2010/2011	2010	2010/2011	2010	2010/2011
0038	MS SUSTENTAVEL - MEIO AMBIENTE E RECURSOS HIDRICOS COORDENAR E EXECUTAR A POLITICA DE MEIO AMBIENTE E RECURSOS HIDRICOS EM TODO O TERRITORIO DE MATO GROSSO DO SUL.	01/07/2007	0,00	80,00					
	INDICADOR/UNIDADE DE MEDIDA								
	NUMERO DE LICENCA E PROCESSOS LICENC. ATIVIDADES POLUIDORAS PERCENTUAL	01/07/2007	0,00	80,00					
	QUANTIFICACAO DE RESIDUOS GERADOS PELAS INDUSTRIAS PERCENTUAL	01/07/2007	0,00	80,00					
	IMPLANTACAO DA GESTAO DE UNIDADES DE CONSERVACAO UNIDADE	01/07/2007	0	5					
	REDUCAO DE AREAS DEGRADADAS PERCENTUAL	01/07/2007	0,00	20,00					
	CONTROLE DOS RECURSOS FAUNISTICOS PERCENTUAL	01/07/2007	0,00	60,00					
	AÇÕES REGULADORAS E DE PESQUISA PERCENTUAL	01/07/2007	0,00	50,00					
	SISTEMA DE MONITORAMENTO UNIDADE	01/07/2007	0	4					
	BACIAS HIDROGRAFICAS MONITORADAS UNIDADE	01/09/2007	8	15					
	POLITICA E PROGRAM. EDUCAC.IMPLEMENT.POR BACIAS HIDROGRAFICA SUB BACIAS	01/07/2007	0	6					
	INSTRUMENTOS DE POLITICA DE RECURSOS HIDRICOS UNIDADE	01/09/2007	1	5					
	INSTRUMENTOS DE SISTEMAS DE GERENCIAMENTO SISTEMAS DE GERENCIAMENTO	01/07/2007	1	5					
1493	FISCALIZACAO AMBIENTAL E REC.HIDRICOS ATIV. ECONOMICAS DESENVOLVER O PROGRAMA DE PESQUISAS EM CARAC TERIZACAO, CONSERVACAO E USO SUSTENTAVEL DA BIODIVERSIDADE SUL-MATO-GROSSENSE - BIOTA DESENVOLVER O PROGRAMA DE PESQUISAS EM CARACTERIZACAO, CONSERVACAO E USO SUSTENTAVEL DA BIODIVERSIDADE SUL-MATO-GROSSENSE, OBJETIVANDO INVENTARIAR E CARACTERIZAR A BIODIVERSIDADE DO CERRADO E PANTANAL SUL-MATO-GROSSENSE, DEFININDO MECANISMOS PARA A SUA CONSERVACAO, SEU POTENCIAL ECONOMICO E SUA UTILIZACAO SUSTENTAVEL.	01/07/2007	0,00	60,00	4.282.600	8.592.900	0	4.282.600	8.592.900
1497	MS BIOMA PANTANAL ELABORAR, COORDENAR E PROMOVER A IMPLEMENTACAO DE PROJETOS QUE CONTRIBUAM PARA A RECUPERACAO DE AREAS DEGRADADAS, A EXEMPLO DA MEDIA E BAIXA BACIA DO TAQUARI E PARA A PROTECCAO DO PANTANAL A PARTIR DA PROMOCAO DE BOAS PRATICAS			721.400	1.501.900	0	721.400	1.501.900	

ESTADO DE MATO GROSSO DE SUL
SECRETARIA DE ESTADO DO MEIO AMBIENTE, DO PLANEJAMENTO, DA CIENCIA E TECNOLOGIA
SUPERINTENDENCIA DE ORÇAMENTO E PROGRAMAS
SISTEMA INTEGRADO DE PLANEJAMENTO E ORÇAMENTO - SIPLAN
PLANO PLURIANUAL - 2008 / 2011

DEMONSTRATIVO DA DESPESA POR PROGRAMA E PROJETO ATIVIDADE

PROGRAMA	PROJ ATIVIDADE	E S P E C I F I C A O	T E S O U R O		O U T R A S F O N T E S		T O T A L	R\$ 1,00
			2010	2010/2011	2010	2010/2011		
		PARA O DESENVOLVIMENTO SUSTENTAVEL QUE CONSIDEREM A VALORIZACAO DA CULTURA LOCAL DE INTEGRACAO COM A DINAMICA DOS PROCESSOS NATURAIS E A VALORIZACAO DO USO ECONOMICO DOS SEUS RECURSOS RENOVAVEIS.						
1521		REESTRUTURAR E FORTALECER A GESTAO E LICENCIACAO DE ATIVIDADES DE MANEJO AMBIENTAL - SIA, AMELIACAO DA MUNICIPALIZACAO DA GESTAO AMBIENTAL E FORTALECIMENTO DAS BACIAS DO RIO PARANA E DO RIO IVI NHEMA.	0		615.000	1.069.400	615.000	1.069.400
		REESTRUTURAR E FORTALECER A GESTAO E LICENCIAMENTO AMBIENTAL COM A IMPLANTACAO DE UM PROCESSO DE DESCONCENTRACAO PARA A BACIA DO RIO IVINHEMA E DA BACIA DO RIO PARANA, ATRAVES DA CONSTRUCAO E ESTRUTURACAO DO ESCRITORIO REGIONAL DE DOURADOS, IMPLANTACAO DO LICENCIAMENTO AMBIENTAL GEOREFERENCIADO PARA AS ATIVIDADES POLUIDORAS, AREAS DE RESERVA LEGAL E PRESERVACAO PERMANENTE NA MICROBACIA DE DOURADOS, COM BANCO DE DADOS INTEGRADO AO MONITORAMENTO DE QUALIDADE AMBIENTAL - MOA, AUTO-MONITORAMENTO E SISTEMA DE LICENCIAMENTO AMBIENTAL - SIA, AMELIACAO DA MUNICIPALIZACAO DA GESTAO AMBIENTAL E FORTALECIMENTO DA GESTAO DE RECURSOS HIDRICOS.						
1522		GESTAO INTEGRADA DE ATIVOS AMBIENTAIS	0	0	60.000	125.000	60.000	125.000
		PROMOVER A PROTECCAO E RECUPERACAO DO NASCENTE DA BACIA DO RIO IVINHEMA E A CONSERVACAO DO SOLO EM AREA DE POTENCIAL EROSIVO DA BACIA.						
1524		FORTALECIMENTO DO IMASUL - PRODETUR SUL	0	0	40.000	83.200	40.000	83.200
		FORTALECER A INSTITUICAO NA GESTAO AMBIENTAL PARA A REALIZACAO DE AUDITORIA AMBIENTAL NAS OBRAS A SEREM IMPLANTADAS NA SERRA DA BODOQUENA E OUTRAS ATIVIDADES A SEREM IMPLANTADAS DECORRENTES DO FOMENTO DO TURISMO NA REGIAO.						
1525		ELABORAR E IMPLANTAR O SISTEMA DE MANEJO E VISITACAO DOS EMPREENDIMENTOS TURISTICOS DA SERRA DA BODOQUENA - PRODETUR SUL	0	0	99.000	206.100	99.000	206.100
		ELABORAR OS SISTEMAS DE MANEJO DA VISITACAO - SMV, PARA AFRATIVOS DA SERRA DA BODOQUENA E IMPLEMENTAR OS SMV NOS BALNEARIOS MUNICIPAIS DE BONITO, JARDIM E CORREGO AZUL.						
1526		IMPLANTAR A VISITACAO TURISTICA NA GRUPO LAGO AZUL - PRODETUR SUL	0	0	121.000	251.900	121.000	251.900
		ELABORAR PROJETOS EXECUTIVOS DE INFRAESTRUTURA INTERNA E EXTERNA, OFERECENDO A DEMANDA TURISTICA ATUAL, SEGURANCA E FACILIDADE DE VISITACAO, CRIANDO CONDICAOES QUE POSSIBILITEM DE MANEIRA QUANTITATIVA E QUALITATIVA O AUMENTO DA DEMANDA.						
1529		GESTAO AMBIENTAL E DE RECURSOS HIDRICOS DO PROGRAMA PANTANAL	0	0	220.000	523.000	220.000	523.000
		DESENVOLVER ACOES DE TODAS AS AREAS DE ATUACAO PARA A POLITICA AMBIENTAL E DE RECURSOS HIDRICOS NA BACIA DO ALTO PARAGUAI EM MS.						
1530		DESENVOLVER ACOES DO PROJETO SIGA-MS/BNDES	10.394.300	11.765.900	1.031.600	1.184.000	11.425.900	12.949.900
		DESENVOLVER ACOES VISANDO A MODERNIZACAO E A MELHORIA DA GESTAO AMBIENTAL E DE RECURSOS HIDRICOS NO ESTADO DE MATO GROSSO DO SUL.						
1531		AVALIACAO AMBIENTAL ESTRATEGICA - PRODETUR SUL	0	0	600.000	1.249.200	600.000	1.249.200
		ELABORAR DOCUMENTO DA AVALIACAO AMBIENTAL ESTRATEGICA (AAE) DO PRODETUR NAS AREAS TURISTICAS DENOMINADAS POLO BONITO - SERRA DA BODOQUENA E POLO CAMPO GRANDE E REGIAO.						
2521		GESTAO DE LICENCIAMENTO AMBIENTAL	0	0	191.000	397.600	191.000	397.600
		OTIMIZAR AS ACOES AMBIENTAIS NO ESTADO DE MATO GROSSO DO SUL.						
2522		GESTAO INTEGRADA DE RESIDUOS SOLIDOS NO ESTADO DE MATO GROSSO DO SUL	0	0	165.000	343.500	165.000	343.500
		IMPLANTAR ACOES PARA A GESTAO INTEGRADA DE RESIDUOS SOLIDOS.						
2523		GESTAO DE UNIDADES DE CONSERVACAO	0	0	10.161.500	21.157.100	10.161.500	21.157.100
		DESENVOLVER ACOES DE IMPLANTACAO, GESTAO, MONITORAMENTO E PROTECCAO AS UNIDADES DE CONSERVACAO E EM SUAS ZONAS DE AMORTECIMENTO, VISANDO A CONSERVACAO DA BIODIVERSIDADE BIOLÓGICA PARA A PRESERVACAO DOS ECOSISTEMAS, GARANTINDO						

DEMONSTRATIVO DA DESPESA POR PROGRAMA E PROJETO ATIVIDADE

ESTADO DE MATO GROSSO DE SUL
SECRETARIA DE ESTADO DO MEIO AMBIENTE, DO PLANEJAMENTO, DA CIENCIA E TECNOLOGIA
SUPERINTENDENCIA DE ORÇAMENTO E PROGRAMAS
SISTEMA INTEGRADO DE PLANEJAMENTO E ORÇAMENTO - SIPLAN
PLANO PLURIANUAL - 2008 / 2011

PROGRAMA PROJ ATIVIDADE	E S P E C I F I C A O		T E S O U R O		O U T R A S F O N T E S		T O T A L		R\$ 1,00
	2010	2010/2011	2010	2010/2011	2010	2010/2011	2010	2010/2011	
2524			0						
2525			16.400	34.100					
2526			0						
2527			0						
2528			0						
2529			0						
2530			0						
2531			0						
2532			0						
2533			0						
2534			0						

O PATRIMONIO AMBIENTAL PARA AS GERACOES FUTURAS.
PREVENCAO E COMBATE A INCENDIOS FLORESTAIS
EXECUTAR ACOES DE PREVENCAO E COMBATE A INCENDIOS FLORESTAIS NAS UNIDADES
DE CONSERVACAO ESTADUAIS E SUAS ZONAS DE AMORTECIMENTO.
ADMINISTRAR, MANTER E IMPLEMENTAR ACOES DE
GESTAO AMBIENTAL
APOIAR ADMINISTRATIVAMENTE E FINANCIARMENTE OS PROJETOS E PROGRAMAS DE PRE
SERVACAO E CONSERVACAO DO MEIO AMBIENTE, FORNECENDO INFRA ESTRUTURA BASICA
PARA O DESENVOLVIMENTO DAS ACOES.
GESTAO DE RECURSOS FLORESTAIS
CONTROLAR O DESMATAMENTO, QUEIMADAS, RECUPERACAO DE AREAS DEGRADADAS, RESER
VA LEGAL E PRESERVACAO PERMANENTE ATRAVES DO LICENCIAMENTO E FISCALIZACAO
DO USO DA COBERTURA VEGETAL.
SISTEMA DE DOF - DOCUMENTO DE ORIGEM FLORES
TAL
CONTROLAR FISCALIZAR O TRANSPORTE DOS PRODUTOS FLORESTAIS, ATRAVES DO CADAS
TRO DAS AUTORIZACOES DE APROVEITAMENTO DE MATERIAL LENHOSO, SUPRESSAO E EX
FLORACAO FLORESTAL; CREDITOS DE REPOSICAO FLORESTAL E CONSULTAS AOS DADOS
LANCADOS PELAS EMPRESAS CONSUMIDORAS DE LENHA E CARVAO.
GESTAO DE RECURSOS PESQUEIROS
ASSEGURAR A PRODUCAO DOS ESTOQUES PESQUEIROS AO LONGO DO TEMPO, POR MEIO DE
ACOES REGULADORAS E DE PESQUISAS, COMO O MONITORAMENTO NO PERIODO REPRODUTI
VO DOS PEIXES, CONTROLE ESTADISTICO DA PRODUCAO PESQUEIRA, AUTORIZACAO AMBI
ENTAL PARA PESCACOMERCIAL, ESPORTIVA E CIENTIFICA, DIAGNOSTICO E MAPEAMEN
TO DE AREAS DE RESERVA DE RECURSOS PESQUEIROS NA BACIA HIDROGRAFICA DO RIO
PARANA.
CONSERVACAO E MANEJO DA FAUNA SILVESTRE
DISCIPLINAR, CADASTRAR, MONITORAR E FISCALIZAR OS USOS E ACESSOS AOS RECUR
SOS FAUNISTICOS DO MS
ELABORAR, IMPLANTAR E IMPLEMENTAR A POLITICA
E O PROGRAMA ESTADUAL DE EDUCACAO AMBIENTAL
FORTALECER A GESTAO AMBIENTAL E DE RECURSOS HIDRICOS NO ESTADO, IMPLANTANDO
ACOES E INSTRUMENTOS DA POLITICA E DO PROGRAMA ESTADUAL DE EDUCACAO AMBIEN
TAL, INCLUSIVE A ESTRUTURACAO DA EQUIPE DE EDUCACAO AMBIENTAL PARA O DESEN
VOLVIMENTO DE PROJETOS E ACOES DE EDUCACAO AMBIENTAL, EM PARCERIA COM MUNI
CIPIOS, ESCOLAS DA REDE PUBLICA E PRIVADA E ENTIDADES DA SOCIEDADE CIVIL.
DESCONCENTRACAO DA GESTAO AMBIENTAL E RECUR
SOS HIDRICOS
AMPLIAR AS ACOES TECNICAS E ADMINISTRATIVAS DE TODAS AS AREAS DE ATUACAO DO
ORGAO, CONTRIBUINDO PARA A EXECUCAO DAS POLITICAS AMBIENTAIS E DE RECURSOS
HIDRICOS NO ESTADO DE MS.
MONITORAMENTO E FISCALIZACAO AMBIENTAL POR
MEIO DE SISTEMA DE SUPORTE A DECISAO
DESENVOLVER O SISTEMA DE MONITORAMENTO DA COBERTURA VEGETAL E EXECUTAR O MO
NITORAMENTO AMBIENTAL, USANDO GEO TECNOLOGIA NO ESTADO DE MS.
FISCALIZACAO AMBIENTAL E DE RECURSOS HIDRICOS
FISCALIZAR O USO DOS RECURSOS NATURAIS E HIDRICOS EM TODO O ESTADO, DESEN
VOLVENDO ACOES DE SUPORTE A DECISAO, CAMPANHAS DE CAMPO, ACOMPANHAMENTO DE
PROCESSOS DE AUTO DE INERACAO E APERFEICAMENTO DA EQUIPE COM TREINAMENTOS,
SEMINARIOS E CURSOS, ELABORAR E EXECUTAR O PROGRAMA ESTADUAL DE FISCALIZA
CAO AMBIENTAL E DE RECURSOS HIDRICOS.
MONITORAR A QUALIDADE AMBIENTAL DO ESTADO DE
MS
IMPLEMENTAR E OPERACIONALIZAR AS REDES BASICAS DE MONITORAMENTO, LOCALIZA
DAS NA BACIA DOS RIOS PARAGUAI E PARANA EM MS, CUIDANDO DOS RECURSOS NATURA

DEMONSTRATIVO DA DESPESA POR PROGRAMA E PROJETO ATIVIDADE

ESTADO DE MATO GROSSO DE SUL
SECRETARIA DE ESTADO DO MEIO AMBIENTE, DO PLANEJAMENTO, DA CIENCIA E TECNOLOGIA
SUPERINTENDENCIA DE ORÇAMENTO E PROGRAMAS
SISTEMA INTEGRADO DE PLANEJAMENTO E ORÇAMENTO - SIPLAN
PLANO PLURIANUAL - 2008 / 2011

RECURSOS DE TODAS AS FONTES R\$ 1,00

PROGRAMA PROJ ATIVIDADE	E S P E C I F I C A O	T E S O U R O		O U T R A S F O N T E S		T O T A L	
		2010	2010/2011	2010	2010/2011	2010	2010/2011
2535	IS NOS ASPECTOS QUALITATIVO E QUANTITATIVO. GESTÃO E GERENCIAMENTO DE RECURSOS HÍDRICOS IMPLANTAR A POLÍTICA ESTADUAL DE RECURSOS HÍDRICOS E SEUS INSTRUMENTOS DE GESTÃO. COORDENAR E GERIR O SISTEMA ESTADUAL DE GERENCIAMENTO DE RECURSOS HÍDRICOS.	0	0	70.000	145.700	70.000	145.700
2537	ZONAMENTO ECOLÓGICO ECONÔMICO EM MS ELABORAR O ZONAMENTO ECOLÓGICO ECONÔMICO EM MATO GROSSO DO SUL, INCLUSIVE ESTRUTURACÃO E SUPORTE TÉCNICO PARA O DESENVOLVIMENTO DOS TRABALHOS DO ZONE AMENTO ECOLÓGICO ECONÔMICO, COM MAIOR CELERIDADE E PARTICIPAÇÃO DA SOCIEDA DE, E DA ATIVIDADE DE LICENCIAMENTO E FISCALIZAÇÃO DAS ATIVIDADES EFETIVAS OU POTENCIALMENTE POLUIDORAS.	0	0	870.000	1.811.400	870.000	1.811.400
2561	MANUTENÇÃO E IMPLEMENTAÇÃO DO FUNLES MANTER E IMPLEMENTAR AS AÇÕES DO FUNLES, INCLUSIVE A ESTRUTURACÃO DO SISTE MA DE GESTÃO E APLICAÇÃO DOS RECURSOS DO FUNLES, VOLTADOS ESPECIALMENTE PA RA A RECUPERAÇÃO DE ÁREAS DEGRADADAS (Mapeamento, Contratação de Consulto RIAS E AÇÕES CONCRETAS DE RECUPERAÇÃO DESSAS ÁREAS).	0	0	40.100	83.100	40.100	83.100
T O T A L		15.414.700	21.894.800	31.229.600	63.912.000	46.644.300	85.806.800

ESTADO DE MATO GROSSO DE SUL
 SECRETARIA DE ESTADO DO MEIO AMBIENTE, DO PLANEJAMENTO, DA CIENCIA E TECNOLOGIA
 SUPERINTENDENCIA DE ORÇAMENTO E PROGRAMAS
 SISTEMA INTEGRADO DE PLANEJAMENTO E ORÇAMENTO - SIPLAN
 PLANO PLURIANUAL - 2008 / 2011

DEMONSTRATIVO DA DESPESA POR PROGRAMA E PROJETO ATIVIDADE

RECURSOS DE TODAS AS FONTES R\$ 1,00

PROGRAMA PROJ ATIVIDADE	E S P E C I F I C A O	T E S O U R O		O U T R A S F O N T E S		T O T A L	
		2010	2010/2011	2010	2010/2011	2010	2010/2011
0039	MS CIDADAO - DESENVOLVIMENTO REGIONAL E URBANO						
2822	COORDENAR E IMPLANTAR PROGRAMAS DE MODERNIZACAO URBANA. FOMENTO E IMPLEMENTACAO DE ACOES PARA O DESENVOLVIMENTO REGIONAL E URBANO	5.400	11.200	0	0	5.400	11.200
	IMPLEMENTAR E FOMENTAR ACOES INTEGRADAS PARA O DESENVOLVIMENTO DE POLITICAS TERRITORIAIS, ESPECIALMENTE REFERENTE AO FORTALECIMENTO DOS GOVERNOS LOCAIS, A CONSOLIDACAO DAS REDES DAS CIDADES SUL-MATO-GROSSENSE A QUALIFICACAO DAS GESTOES URBANAS E PARA A CAPTACAO DE RECURSOS DESTINADOS A IMPLEMENTACAO DE PROJETOS E ACOES AFINS E A ESTRUTURACAO DE SERVIDORES E TECNICOS MUNICIPAIS, REALIZACAO DE CURSOS E SEMINARIOS, AQUISICAO DE EQUIPAMENTOS E ORGANIZACAO DE INFORMACOES SOBRE OS MUNICIPIOS.						
	T O T A L	5.400	11.200	0	0	5.400	11.200

ESTADO DE MATO GROSSO DE SUL
 SECRETARIA DE ESTADO DO MEIO AMBIENTE, DO PLANEJAMENTO, DA CIENCIA E TECNOLOGIA
 SUPERINTENDENCIA DE ORCAMENTO E PROGRAMAS
 SISTEMA INTEGRADO DE PLANEJAMENTO E ORCAMENTO - SIPLAN
 PLANO PLURIANUAL - 2008 / 2011

DEMONSTRATIVO DA DESPESA POR PROGRAMA E PROJETO ATIVIDADE

PROGRAMA	PROJ ATIVIDADE	E S P E C I F I C A O	T E S O U R O		O U T R A S F O N T E S		R E C U R S O S D E T O D A S A S F O N T E S		R \$ 1.00
			2010	2010/2011	2010	2010/2011	2010	2010/2011	
0040		MS COMPETITIVO - ENERGIA							
		TRANSFORMAR O ESTADO EM POLO GERADOR, DISTRIBUIDOR E EX							
		PORTADOR DE ENERGIA PARA O BRASIL.							
2141		EXTENSAO DE RAMAL DE GAS NATURAL EM MATO GROS	0	0	71.500.000	148.870.200	71.500.000	148.870.200	
		SO DO SUL							
		IMPLANTAR REDE DE GAS NATURAL ATRAVES DE TUBULACOES.							
		T O T A L	0	0	71.500.000	148.870.200	71.500.000	148.870.200	

ESTADO DE MATO GROSSO DE SUL
 SECRETARIA DE ESTADO DO MEIO AMBIENTE, DO PLANEJAMENTO, DA CIENCIA E TECNOLOGIA
 SUPERINTENDENCIA DE ORCAMENTO E PROGRAMAS
 SISTEMA INTEGRADO DE PLANEJAMENTO E ORCAMENTO - SIPLAN
 PLANO PLURIANUAL - 2008 / 2011

DEMONSTRATIVO DA DESPESA POR PROGRAMA E PROJETO ATIVIDADE

PROGRAMA	E S P E C I F I C A O	RECURSOS DE TODAS AS FONTES						R\$ 1,00
		T E S O U R O		O U T R A S F O N T E S		T O T A L		
PROJ ATIVIDADE		2010	2010/2011	2010	2010/2011	2010	2010/2011	
0041	RESERVA DE CONTINGENCIA							
	ATENDER ENCARGOS EM REGIME DE CONTINGENCIA							
9000	RESERVA DE CONTINGENCIA	56.133.300	116.933.300	0	0	56.133.300	116.933.300	
	EXECUTAR ENCARGOS DO GOVERNO ATRAVES DE REGIME DE CONTINGENCIA.							
	T O T A L	56.133.300	116.933.300	0	0	56.133.300	116.933.300	

ESTADO DE MATO GROSSO DE SUL
SECRETARIA DE ESTADO DO MEIO AMBIENTE, DO PLANEJAMENTO, DA CIENCIA E TECNOLOGIA
SUPERINTENDENCIA DE ORCAMENTO E PROGRAMAS
SISTEMA INTEGRADO DE PLANEJAMENTO E ORCAMENTO - SIPLAN
PLANO PLURIANUAL - 2008 / 2011

DEMONSTRATIVO DA DESPESA POR PROGRAMA E PROJETO ATIVIDADE

PROGRAMA	E S P E C I F I C A O	RECURSOS DE TODAS AS FONTES						R\$ 1,00
		T E S O U R O		O U T R A S F O N T E S		T O T A L		
		2010	2010/2011	2010	2010/2011	2010	2010/2011	
0042	MS CIDADÃO - INVESTIMENTOS NA REDE DE SERVIÇOS DE SAÚDE							
	ESTRUTURAR A REDE DE SERVIÇOS DE SAÚDE NO AMBITO DO SISTEMA UNICO DE SAUDE NO ESTADO DE MATO GROSSO DO SUL.							
2683	INVESTIMENTOS EM ACOES DE ATENCAO BASICA NA REDE DE SERVIÇOS DE SAÚDE	13.000.000	27.067.300	400.000	832.900	13.400.000	27.900.200	
2684	ESTRUTURAR A REDE DE ATENCAO BASICA DE SAUDE NO AMBITO DO SISTEMA UNICO DE SAUDE NO ESTADO DE MATO GROSSO DO SUL.	37.000.000	77.037.700	400.000	832.900	37.400.000	77.870.600	
	INVESTIMENTOS EM ATENCAO ESPECIALIZADA A SAUDE NA REDE DE SERVIÇOS DE SAÚDE							
	ESTRUTURAR OS SERVIÇOS PRESTADOS AOS USUARIOS DO SUS, AMPLIANDO A OFERTA E IMPLEMENTANDO OS SERVIÇOS AMBULATORIAIS E HOSPITALARES DE MEDIA E ALTA COM PLEXIDADE E DANDO APOIO AOS SERVIÇOS DE URGENCIA E EMERGENCIA.							
	T O T A L	50.000.000	104.105.000	800.000	1.665.800	50.800.000	105.770.800	
	T O T A L G E R A L	6.619.114.200	13.720.124.700	2.369.757.200	4.925.368.400	8.988.871.400	18.645.493.100	

DEMONSTRATIVO DA DESPESA POR FUNCAO

ESTADO DE MATO GROSSO DE SUL
SECRETARIA DE ESTADO DO MEIO AMBIENTE, DO PLANEJAMENTO, DA CIENCIA E TECNOLOGIA
SUPERINTENDENCIA DE ORCAMENTO E PROGRAMAS
SISTEMA INTEGRADO DE PLANEJAMENTO E ORCAMENTO - SIPLAN
PLANO PLURIANUAL - 2008 / 2011

FUNCAO	E S P E C I F I C A O	T E S O U R O		O U T R A S F O N T E S		R E C U R S O S D E T O D A S A S F O N T E S		R \$ 1,00
		2010	2010/2011	2010	2010/2011	2010	2010/2011	
01	LEGISLATIVA	290.577.100	605.010.600	1.397.000	2.908.700	291.974.100	607.919.300	
02	JUDICIARIA	329.309.300	683.047.100	62.106.000	126.703.600	391.415.300	809.750.700	
03	ESSENCIAL A JUSTICA	370.753.400	685.107.100	6.293.700	13.111.800	377.047.100	698.218.900	
04	ADMINISTRACAO	542.743.400	1.113.469.600	88.975.400	183.432.300	631.718.800	1.296.901.900	
06	SEGURANCA PUBLICA	577.044.100	1.183.081.400	135.828.500	282.979.500	712.872.600	1.466.060.900	
08	ASSISTENCIA SOCIAL	76.170.900	159.670.800	86.088.000	179.243.600	162.258.900	338.914.400	
09	PREVIDENCIA SOCIAL	0	0	659.280.900	1.372.688.800	659.280.900	1.372.688.800	
10	SAUDE	548.288.500	1.141.615.400	315.987.700	657.900.900	864.276.200	1.799.516.300	
11	TRABALHO	6.882.000	14.329.200	10.411.800	21.678.500	17.293.800	36.007.700	
12	EDUCACAO	992.733.400	2.068.819.900	40.222.100	83.758.500	1.032.955.500	2.152.578.400	
13	CULTURA	9.149.000	19.049.800	37.380.900	77.824.000	46.529.900	96.873.800	
14	DIREITOS DA CIDADANIA	96.767.800	151.882.100	9.996.400	20.841.000	106.764.200	172.723.100	
15	URBANISMO	60.005.400	124.937.200	25.000.000	52.052.500	85.005.400	176.989.700	
16	HABITACAO	11.074.200	23.057.500	73.754.600	155.441.900	84.828.800	178.499.400	
17	SANEAMENTO	0	0	51.148.000	106.495.200	51.148.000	106.495.200	
18	GESTAO AMBIENTAL	11.207.100	13.457.900	48.100.600	99.039.100	59.307.700	112.497.000	
19	CIENCIA E TECNOLOGIA	22.909.500	47.358.700	12.749.000	25.469.000	35.658.500	72.827.700	
20	AGRICULTURA	90.028.600	186.163.800	104.253.000	216.628.200	194.281.600	402.792.000	
21	ORGANIZACAO AGRARIA	50.000	110.000	903.900	1.880.700	953.900	1.990.700	
22	INDUSTRIA	77.700	161.400	8.655.000	17.948.300	8.732.700	18.109.700	
23	COMERCIO E SERVICOS	12.636.600	25.476.000	18.951.500	35.841.400	31.588.100	61.317.400	
24	COMUNICACAO	25.331.000	52.806.600	1.646.900	3.429.000	26.977.900	56.235.600	
25	ENERGIA	26.007.500	53.735.400	71.500.000	148.870.200	97.507.500	202.605.600	
26	TRANSPORTE	582.966.300	1.101.014.800	489.115.500	1.018.387.400	1.072.081.800	2.119.402.200	
27	DESPORTO E LAZER	2.951.600	6.145.500	10.010.800	20.814.300	12.962.400	26.959.800	
28	ENCARGOS ESPECIAIS	1.933.449.800	4.260.616.900	0	0	1.933.449.800	4.260.616.900	
	T O T A L	6.619.114.200	13.720.124.700	2.369.757.200	4.925.368.400	8.988.871.400	18.645.493.100	