



PODER EXECUTIVO

Governador	Eduardo Corrêa Riedel
Vice-Governador	José Carlos Barbosa
Secretário de Estado de Governo e Gestão Estratégica.....	Rodrigo Perez Ramos
Secretário de Estado da Casa Civil	João Eduardo Barbosa Rocha
Controlador-Geral do Estado	Carlos Eduardo Girão de Arruda
Secretário de Estado de Fazenda	Flávio César Mendes de Oliveira
Secretário de Estado de Administração	Frederico Felini
Procuradora-Geral do Estado.....	Ana Carolina Ali Garcia
Secretário de Estado de Educação.....	Hélio Queiroz Daher
Secretário de Estado de Saúde	Maurício Simões Corrêa
Secretário de Estado de Justiça e Segurança Pública	Antonio Carlos Videira
Secretária de Estado de Assistência Social e dos Direitos Humanos	Patrícia Elias Cozzolino de Oliveira
Secretário de Estado de Turismo, Esporte e Cultura	Marcelo Ferreira Miranda
Secretária de Estado da Cidadania	Viviane Luiza da Silva
Secretário de Estado de Meio Ambiente, Desenvolvimento, Ciência, Tecnologia e Inovação	Jaime Elias Verruck
Secretário de Estado de Infraestrutura e Logística	Guilherme Alcantara de Carvalho

SUMÁRIO

LEI	2
-----------	---

Publicação destinada à divulgação dos atos do Poder Executivo
Secretaria de Estado de Administração
Av. Desembargador José Nunes da Cunha, s/n
Parque dos Poderes - Bloco I - Telefones: (67) 3318-1480 3318-1420
79031-310 - Campo Grande-MS - CNPJ 02.940.523.0001/43

www.imprensaoficial.ms.gov.br - materia@sad.ms.gov.br

LEI

LEI Nº 6.371, DE 16 DE DEZEMBRO DE 2024.

Aprova a primeira revisão do Plano Plurianual do Estado para o período de 2024 a 2027.

O GOVERNADOR DO ESTADO DE MATO GROSSO DO SUL.

Faço saber que a Assembleia Legislativa decreta e eu sanciono a seguinte Lei:

Art. 1º Aprova-se a primeira revisão do Plano Plurianual do Estado para o período de 2024 a 2027 (PPA 2024/2027), na forma do disposto no § 1º do art. 160 da Constituição Estadual, contendo as diretrizes e as prioridades da Administração Pública Estadual, para a realização das despesas de capital e de outras delas decorrentes, inclusive dos programas finalísticos, de gestão, de manutenção e de serviços do Estado, conforme discriminado nos quadros anexos, integrantes desta Lei.

Art. 2º Para efeitos desta Lei, entende-se por:

I - programa finalístico: conjunto de iniciativas para alcançar os resultados desejados, em conformidade com a agenda de Governo, cujo desempenho deve ser passível de aferição por indicadores coerentes com o objetivo estabelecido;

II - programa de gestão, de manutenção e de serviços do Estado: conjunto de iniciativas destinadas ao apoio, à gestão e à manutenção administrativa da atuação governamental, além dos serviços de água, energia elétrica e telefonia.

Art. 3º Os valores consignados, para cada programa do Plano Plurianual, são referenciais e não constituem limites à programação das despesas expressas nas leis orçamentárias e em seus créditos adicionais.

Art. 4º A exclusão ou a alteração das informações constantes desta Lei ou a inclusão de novos programas serão propostas pelo Poder Executivo Estadual, por meio de projeto de lei de revisão anual ou mediante leis específicas.

Art. 5º Nas leis orçamentárias anuais, em seus créditos adicionais e nas suas alterações, serão observadas a estrutura de programas, as iniciativas e as ações deste Plano Plurianual.

Art. 6º Constituem fundamentos da gestão estratégica de Governo a visão de futuro, geração de valor público e eixos temáticos em favor da sociedade, efetivados pela Administração Pública Estadual, Direta ou Indireta, para o planejamento plurianual para o período de 2024 a 2027:

I - VISÃO DE FUTURO: "Ser um Estado inclusivo, próspero, verde e digital";

II - GERAÇÃO DE VALOR PÚBLICO:

- a) exercer a cidadania inclusiva, com dignidade, equidade e justiça social;
- b) garantir a qualidade e o acesso aos serviços públicos para todos;
- c) promover a competitividade e a sustentabilidade no território estadual;
- d) elevar a percepção de valor recebido pela sociedade;
- e) zelar pela qualidade dos gastos e pelo equilíbrio das contas do Estado;

III - EIXOS TEMÁTICOS:

a) desenvolvimento social:

- 1. garantir o acesso, permanência e aprendizagem na educação;
- 2. garantir a promoção da cidadania;
- 3. intensificar a transformação social, pelo turismo, cultura, esporte, lazer e economia criativa;
- 4. elevar a qualidade e a capacidade de atendimento da saúde, fortalecendo a atenção básica, a regionalização, a pesquisa e a tecnologia;

5. garantir o acesso à moradia digna, adequada e integrada aos serviços urbanos;
 6. alcançar padrões de referência na segurança pública, ressocialização e reinserção social;
 7. reduzir a vulnerabilidade dos cidadãos pela assistência social, oportunidades socioeconômicas e pela promoção dos direitos humanos;
- b) produção, competitividade e integração:
1. promover a ampliação, atração, diversificação e interiorização da indústria, agropecuária, comércio e serviços;
 2. fortalecer o municipalismo para beneficiar o cidadão e a competitividade regional;
 3. ampliar a oferta de bens e serviços públicos mediante parcerias e concessões para o benefício da sociedade;
 4. consolidar um sistema logístico multimodal integrado e apto para a escala internacional;
 5. ampliar a empregabilidade pela capacitação e pela qualificação da mão-de-obra;
 6. incentivar a agropecuária sustentável com o aumento da rentabilidade e da boa comercialização da agricultura familiar e da pequena produção;
- c) inovação e sustentabilidade:
1. aproximar-se da condição de Estado “Carbono Neutro” e de referência em políticas ambientais, gestão de recursos hídricos e energia limpa;
 2. gerar mais valor por meio da ciência, tecnologia e inovação;
 3. alcançar a excelência na prestação de serviços públicos, com base no Governo Digital e com foco no cidadão;
 4. promover a universalização do esgotamento sanitário e a excelência no abastecimento de água;
- d) governança e gestão para resultados:
1. promover uma gestão de pessoas inovadora, centrada no potencial e nas demandas do futuro;
 2. tornar a gestão administrativa e operacional do Governo do Estado mais moderna, célere e integrada;
 3. estabelecer uma governança voltada para resultados;
 4. consolidar a transparência, o controle das políticas públicas e a gestão de risco na Administração Pública Estadual;
 5. proporcionar solidez fiscal e ambiente tributário justo e competitivo.

Art. 7º As metas e os valores anuais aprovados por esta Lei serão reavaliados e atualizados, adotando-se os critérios fixados nas Leis de Diretrizes Orçamentárias e de Orçamentos Anuais e nas demais legislações pertinentes, editadas durante o período de sua vigência, podendo ser antecipados ou postergados em decorrência do fluxo de ingresso da receita, em observância ao equilíbrio financeiro estabelecido na Lei Complementar Federal nº 101, de 4 de maio de 2000 (Lei de Responsabilidade Fiscal).

Art. 8º A primeira revisão do Plano Plurianual do Estado para o período 2024 a 2027 poderá ser alterada mediante abertura de créditos adicionais especiais ou suplementares, conforme autorização concedida por lei, ficando as modificações automaticamente incorporadas na forma do detalhamento constante do respectivo ato.

Art. 9º Esta Lei entra em vigor em 1º de janeiro de 2025.

Campo Grande, 16 de dezembro de 2024.

EDUARDO CORRÊA RIEDEL
Governador do Estado

PPA 2024/2027 Primeira Revisão

Sobre o PPA 2024-2027 (relevância e metodologia)

O Plano Plurianual (PPA) é um instrumento de planejamento governamental de médio prazo que define as diretrizes, objetivos e metas do Governo para o horizonte de quatro anos. Sua função básica é declarar as escolhas do Governo e da sociedade, indicando os meios para a implementação das políticas públicas e orientação tática da ação do Governo para a consecução dos objetivos pretendidos.

A Constituição Federal de 1988 estabelece em seu artigo 165 que leis de iniciativa do Executivo estabelecerão o PPA, as diretrizes orçamentárias e os orçamentos anuais. O § 1º do mesmo artigo ainda determina que o “plano plurianual estabelecerá, de forma regionalizada, as diretrizes, objetivos e metas da administração pública federal para as despesas de capital e outras delas decorrentes e para as relativas aos programas de duração continuada”.

O Plano Plurianual (PPA) fixa, de forma regionalizada, as diretrizes, objetivos e metas para um período de quatro anos; a Lei de Diretrizes Orçamentárias (LDO) dispõe sobre as prioridades e as metas de cada exercício anual e; a Lei Orçamentária Anual (LOA) contém a programação orçamentária do exercício dos órgãos e entidades de Governo.

Para além de uma obrigação constitucional, o Estado de Mato Grosso do Sul elaborou seu PPA 2024-2027 buscando evidenciá-lo como ferramenta de gestão e governança, sua carta náutica, seu principal instrumento de planejamento. Portanto, a estratégia governamental está abrangida em seus desdobramentos e orçamentação.

Temos, portanto, no PPA 2024-2027 do Governo do Estado de Mato Grosso do Sul, as seguintes dimensões:

- a) Dimensão estratégica: sintetizada pelo *mapa estratégico do Estado*, seu conteúdo precede e orienta a elaboração dos Programas Finalísticos, sendo composta pela Visão de Futuro e por Valores, Diretrizes, Eixos Estruturantes, Objetivos Estratégicos e indicadores dos objetivos;
- b) Dimensão tática: define caminhos exequíveis para o alcance das diretrizes por meio da concretização dos Objetivos Estratégicos, sendo expressa pelos Programas Finalísticos e pelos Programas de Gestão, Manutenção e Serviços do Estado. Esta dimensão aborda as entregas de bens e serviços pelo Estado à sociedade (espelhados na sua Carta de Serviços) e projetos (investimentos);
- c) Dimensão operacional: relaciona-se com a otimização no uso e na aplicação dos recursos disponíveis e a qualidade dos produtos entregues, sendo especialmente tratada no orçamento. Basicamente, detalha por meio de ações (projetos ou atividades), a relevância e o orçamento requeridos para dar materialidade às intenções do PPA nos quatro anos de Governo.

Portanto o PPA, na dimensão estratégica, retrata o conjunto composto de: visão, valores e objetivos estratégicos, distribuídos em eixos (perspectivas) temáticos de Governo, todos organizados numa relação de causa e efeito dentro de uma estrutura de mapa ou painel.

Na dimensão tática, os desdobra, conforme a lógica do Balanced Scorecard (BSC), em indicadores, metas e iniciativas, neste caso instrumentalizados pela aplicação do modelo lógico de desagregação tático-operacional do PPA, na forma de Programas, que podem ser finalísticos ou de gestão e manutenção. Os Programas são os instrumentos de gestão que conectam o planejamento e o orçamento e identificam e destacam os meios para o alcance desses objetivos e metas.



Sequencialmente temos, na dimensão operacional, as Ações dos Programas Finalísticos que representam os esforços agregados e planejados pelas unidades gestoras – UG, com seus respectivos indicadores e metas (produtos). As ações são desagregadas em projetos e/ou atividades, mediante o uso de localizadores, que ao serem devidamente valoradas e alinhadas às regras orçamentárias entregam respectivamente a completude dos elementos do PPA e o orçamento anualizado e detalhado na forma da Lei Orçamentária Anual (LOA).

Do ponto de vista metodológico a proposta é que o PPA possa definir os resultados a serem alcançados de forma metrificada (indicadores e metas), viabilizando o seu monitoramento, avaliação e comunicação bem como permita o apontamento e identificação dos recursos e esforços quantificados em termos de valores monetários. Um dos instrumentos de gestão que cumprem bem esse papel são os Programas Finalísticos.

O PPA 2024-2027 se constitui de 28 Programas Finalísticos, detalhados até o nível de ações, projetos e atividades que suportam a estratégia de governo, e que podem ser visualizados e acompanhados no Sistema de Planejamento e Finanças – SPF. A 1ª revisão do PPA 2024-2027 teve seu principal foco nas ações e seus desdobramentos, visando elevar sua congruência e aderência ao Plano de Governo.

Programas PPA 2024-2027	Objetivo Geral do Programa
Programa de Qualidade Na Educação	Ampliar o acesso, a qualidade da educação e o sucesso escolar, com foco no desenvolvimento integral dos estudantes.
Programa Cidadania em Rede	Promover a transformação social por meio da defesa dos direitos fundamentais dos cidadãos, assegurando a dignidade, a igualdade, a justiça social e a inclusão de todos os indivíduos.
Programa de Desenvolvimento do Turismo	Promover a transformação social e econômica por meio do turismo responsável e consciente e a ecologia no Estado de Mato Grosso do Sul.
Programa MS + Cultura	Promover a ampliação do acesso e do desenvolvimento de ações culturais no Estado de Mato Grosso do Sul
Programa Transformação pelo Esporte e Lazer	Promover a transformação social por meio das manifestações esportivas integradas à saúde única e ao ecossistema de Mato Grosso do Sul.

Programa Saúde Única Sustentável	Promover a melhoria da qualidade de vida e o desenvolvimento sustentável, através de uma Atenção Primária à Saúde resolutiva.
Programa de Habitação Popular	Atender a demanda e a inadequação habitacional.
Programa de Preservação da Vida, do Patrimônio E do Meio Ambiente	Proporcionar segurança pública de qualidade nos serviços prestados à sociedade sul-mato-grossense
Programa para todas as pessoas, com todas as pessoas - Direitos Humanos, Dignidade e Inclusão Social	Contribuir para a superação da pobreza e extrema pobreza entre as pessoas nestas condições residentes no Mato Grosso do Sul, pautando ações de garantia e acesso abrangente aos direitos humanos, à dignidade e à inclusão social, promovendo a assistência social com estratégias efetivas e executando atividades e projetos de fortalecimento dos mecanismos de orientação e defesa do consumidor.
Programa de Defesa Sanitária Agropecuária do Mato Grosso do Sul	Garantir a saúde animal, a sanidade vegetal e a qualidade dos alimentos e outros produtos agropecuários.
Programa de Desenvolvimento Econômico Sustentável	Fortalecimento e modernização das cadeias produtivas em bases sustentáveis.
Programa Municipalismo Ativo	Alcançar resultados que transformem a realidade local e regional por meio de projetos integrados Estado-Municípios.
Programa de Parcerias Estratégicas	Ampliar e melhorar a infraestrutura e a oferta de serviços públicos por meio de Parcerias e captação de recursos para investimentos, mediante a colaboração positiva do setor privado com o Estado e Municípios.
Programa de Regulação Responsável e Forte	Garantir um processo democrático, acessível, inclusivo para a população quanto aos serviços regulados e garantir um ambiente seguro, moderno, eficiente e ágil para as aberturas de novos mercados em MS.
Programa Logístico Multimodal	Organizar a logística e integração dos modais de transporte visando a geração de vantagens competitivas e locais.
Programa MS Qualifica	Promover qualificação profissional para a inclusão, produtividade e o emprego no Estado de Mato Grosso do Sul.
Programa Estadual de Fortalecimento da Agricultura Familiar e Pequena Produção	Aumentar a rentabilidade e a qualidade de vida dos agricultores familiares, povos originários e comunidades tradicionais.
Programa Estadual de Meio Ambiente e Mudanças Climáticas	Promover a preservação do meio ambiente - conservação e gestão de recursos hídricos e naturais e atender as metas de neutralização (BET Zero) de carbono 2030 – Acordo de Paris 2050
Programa Estadual de Ciência, Tecnologia e Inovação	Apoiar o desenvolvimento científico e tecnológico e desenvolver os ecossistemas de inovação do Estado de MS.
Programa Governo Digital e Transformação Digital	Oferecer Tecnologias e Serviços públicos digitais acessíveis à população
Programa de Saneamento Básico	Universalização dos sistemas de abastecimento de água e esgotamento sanitário.
Programa Gestão de Pessoas para o Futuro	Transformar a gestão de pessoas, priorizando a modernização, inovação, eficiência e transparência, com foco na valorização, inclusão e bem-estar dos servidores, alinhada às tecnologias emergentes.
Programa de Administração Moderna e Integrada	Tornar as operações administrativas do governo realizadas em ambiente de reduzido nível de automação e integração.
Programa Governança Pública para Resultados	Estruturar o macroprocesso da governança estratégica do Poder Executivo Estadual, com foco em resultados para a sociedade e para a governabilidade.
Programa de Representação do Estado	Proteção jurídica do Estado.
Programa Compliance, Controle Social e Avaliação de Políticas Públicas	Fortalecer e aprimorar controles internos e social, a governança, a gestão de risco, a conformidade legal, a integridade, o ambiente ético e o combate à corrupção, conferindo uma maior eficiência, eficácia e efetividade à atuação governamental e ao controle do gasto público
Programa de Equilíbrio Fiscal e Gestão de Recursos	Garantir a boa gestão dos recursos públicos
Programa de Apoio ao Projeto de Modernização da Gestão Fiscal do Estado de Mato Grosso do Sul - Profisco II-MS	Fortalecer e gerar efeitos positivos no desempenho fiscal do Estado.

O posicionamento do Governo, diante dos desafios impostos pela atual conjuntura econômica marcada pela instabilidade dos mercados, em especial a internacional, requer uma postura mais conservadora quanto ao comportamento e às projeções de receitas (LDO) e de muita racionalidade no

planejamento (PPA), bem como na distribuição e uso dos recursos a nível de orçamento (LOA). É muito importante que a definição do orçamento priorize as ações com seus respectivos produtos, como os verdadeiros alavancadores para o alcance da estratégia, sempre e, portanto, garantindo o alinhamento entre o planejamento (PPA) e orçamento (LOA).

Sobre a LDO 2025

A Lei de Diretrizes Orçamentárias (LDO), promulgada pela Lei nº 6.284, de 22 de julho de 2024, dispõe sobre as diretrizes para elaboração e execução da Lei Orçamentária de 2025 e dá outras providências.

Nela se define que a Lei Orçamentária Anual (LOA) deverá observar os parâmetros de crescimento econômico e a variação do índice de preços que trata de metas fiscais, definindo também, entre outras coisas, que as políticas públicas deverão ter como princípios a oferta de serviços em resposta a problemas de combate às desigualdades sociais, raciais e de gênero, de geração de emprego e renda, e da defesa de animais e a conservação do meio ambiente, todas preferencialmente ofertadas por meio de tecnologia digital, considerando que desta forma, elas fortaleçam a participação e o controle social, a transparência e integridade dos atos públicos.

A LDO se manifesta sobre os critérios que devem ser observados na priorização de investimentos, tais como as obras em andamento sobre as novas; o cumprimento das obrigações de operações de crédito e convênios já contratados e destinadas a financiar projetos de investimentos; os projetos sustentáveis e convergentes com os Objetivos de Desenvolvimento Sustentável (ODS) da Agenda 2030 da Organização das Nações Unidas (ONU); em projetos de infraestrutura, desenvolvimento e inovação da tecnologia digital; e, sempre observando a relação favorável custo-benefício na concessão de incentivos à produção, diversificação, melhoria do ambiente de negócios e a atração de novos investimentos.

A LDO trouxe a previsão de aumento de arrecadação equivalente tão somente à recomposição inflacionária de 3,58%, perfazendo, assim, o montante global de R\$ 26,4 bilhões.

A LDO ainda prevê, nos termos da Constituição Estadual e da Lei de Responsabilidade Fiscal (LRF), que o prazo de envio a Assembleia Legislativa da revisão do PPA 2024-2027 e da LOA ocorra até o dia 10 de outubro de 2024.

Do processo da 1ª Revisão do PPA 2024-2027

No atual contexto econômico, social e político que está em constante evolução, uma revisão periódica do PPA oportuniza que o governo ajuste suas metas e prioridades para melhor atender às demandas prementes da população.

A revisão do PPA encontra amparo legal no Decreto nº 16.335, de 19 de dezembro de 2023, que em seu art. 6º, inciso II, prevê que os procedimentos da governança estratégica incluem, entre outras etapas, o direcionamento. Esta etapa se refere a construção ou revisão da estratégia governamental e seus entregáveis, com destaque para os Programas do Plano Plurianual e os contratos de gestão firmados pelo Governador. Embora inexista a compulsoriedade de realizar as revisões anuais do PPA, seguramente este é o momento tempestivo na busca pela maior aderência e convergência das ações do Governo.

Desta forma, o primeiro ciclo de revisão visou realizar ajustes do PPA 2024-2027 no sentido de realinhar, priorizar e fortalecer os compromissos assumidos no Plano de Governo e materializar suas entregas à sociedade, conforme previsto em sua Visão de Futuro de "ser um Estado inclusivo, próspero, verde e digital" e nos seus objetivos estratégicos do Planejamento Estratégico 2024-2027.

O processo de revisão teve como objetivo alinhar o PPA à programação prevista em outros instrumentos legais e gerenciais de curto prazo que executam a estratégia de governo, como a Lei Orçamentária Anual (LOA), a Lei de Diretrizes Orçamentárias (LDO), os Contratos de Gestão e os sistemas de monitoramento e de avaliação nos âmbitos estratégicos, táticos e operacionais, além de promover calibrações, melhorias e ajustes visando o fortalecimento institucional.

O processo de revisão do planejamento governamental de natureza plurianual se justificou considerando: a) Que os cenários prospectados no momento da elaboração se alteram dinamicamente, exigindo respostas e ajustes de rota essenciais para acompanhar as transformações, o que requer uma revisitação criteriosa e contínua das ações que suportam a estratégia; b) Que o planejamento é um processo, um ciclo contínuo de melhorias, de geração e entrega de valor e, ainda, de aprendizado,

condições necessárias para a apropriação de boas práticas e melhorias, o que sedimenta e fortalece ainda mais a relevância dos momentos dedicados às revisões.

Do ciclo de revisão e calibração do PPA como principal ferramenta da execução da estratégia de Governo.

A completude do planejamento estratégico, sintetizado na estrutura de um “Mapa Estratégico”, numa visão sistêmica e de longo prazo, traduz e representa a síntese das expectativas e anseios da administração superior, da sociedade e dos cenários econômico, social e ambiental, retratando fielmente os desafios do Governo no alcance de sua visão de futuro, sendo em última análise o “plano de voo”, a “carta náutica” que o guiará.



MAPA ESTRATÉGICO 2024-2027

VERSÃO:
GOVMS 03/2023/SU/PEG
Elaboração: SU/PEG/SEGBM
Atualizado em 04/08/2023

VISÃO 2027 | “Ser um Estado inclusivo, próspero, verde e digital.”

GERAÇÃO DE VALOR PÚBLICO	Exercer a cidadania inclusiva, com dignidade, equidade e justiça social.	Garantir a qualidade e o acesso aos serviços públicos para todos.	Promover a competitividade e a sustentabilidade no território estadual.	Elevar a percepção de valor recebido pela sociedade.	Zelar pela qualidade dos gastos e pelo equilíbrio das contas do Estado.		
DESENVOLVIMENTO SOCIAL	Garantir o acesso, permanência e aprendizagem na educação	Garantir a promoção da cidadania	Intensificar a transformação social, pelo turismo, cultura, esporte, lazer, economia criativa.	Elevar a qualidade e a capacidade de atendimento da saúde, fortalecendo a atenção básica, a regionalização, a pesquisa e a tecnologia	Garantir o acesso à moradia digna, adequada e integrada aos serviços urbanos	Alcançar padrões de referência na segurança pública, ressocialização e reinserção social	Reduzir a vulnerabilidade dos cidadãos pela assistência social, oportunidades socioeconômicas e pela promoção dos direitos humanos.
PRODUÇÃO, COMPETITIVIDADE E INTEGRAÇÃO	Promover a ampliação, atração, diversificação e interiorização da indústria, agropecuária, comércio e serviços.	Fortalecer o municipalismo para beneficiar o cidadão e a competitividade regional.	Ampliar a oferta de bens e serviços públicos, mediante parcerias e concessões para o benefício da sociedade.	Consolidar um sistema logístico multimodal integrado e apto para a escala internacional.	Ampliar a empregabilidade pela capacitação e qualificação da mão-de-obra.	Incentivar a agropecuária sustentável com aumento da rentabilidade e boa comercialização da agricultura familiar e pequena produção.	
INOVAÇÃO E SUSTENTABILIDADE	Aproximar-se da condição de Estado ‘Carbono Neutro’ e de referência em políticas ambientais, gestão de recursos hídricos e energia limpa.	Gerar mais valor por meio da ciência, tecnologia e inovação.	Alcançar a excelência na prestação de serviços com base no Governo Digital e foco no cidadão.	Promover a universalização do esgotamento sanitário e a excelência no abastecimento de água.			
GOVERNANÇA E GESTÃO PARA RESULTADOS	Promover uma gestão de pessoas inovadora, centrada no potencial e nas demandas do futuro.	Tomar a gestão administrativa e operacional do Governo mais moderna, célere e integrada.	Estabelecer uma governança voltada para resultados.	Consolidar a transparência, o controle das políticas públicas e a gestão de risco na administração estadual.	Proporcionar solidez fiscal e ambiente tributário justo e competitivo.		

VALORES | Probidade, Moralidade, Comprometimento, Resolutividade e Empatia

O desdobramento da estratégia de longo prazo do Governo do Estado se materializa nos objetivos estratégicos por meio do PPA 2024-2027, no nível tático, através de seus 28 Programas Finalísticos com seus 128 objetivos específicos e, a nível operacional, nas suas 238 ações e produtos que se dividem entre projetos e atividades.

Os Programas são instrumentos de gestão, organizados em ações (orçamentárias e não orçamentárias) que visam enfrentar problemas sociais e atender às demandas da sociedade. Representam, portanto, os mecanismos de Governo para alcançar os objetivos estratégicos descritos

em seu Mapa Estratégico. As ações, por sua vez, são as ferramentas que articulam, dimensionam e organizam os recursos necessários para a entrega de um produto que contribui para o objetivo do programa. Já o produto da ação é um bem ou serviço gerado diretamente com o uso dos recursos públicos.

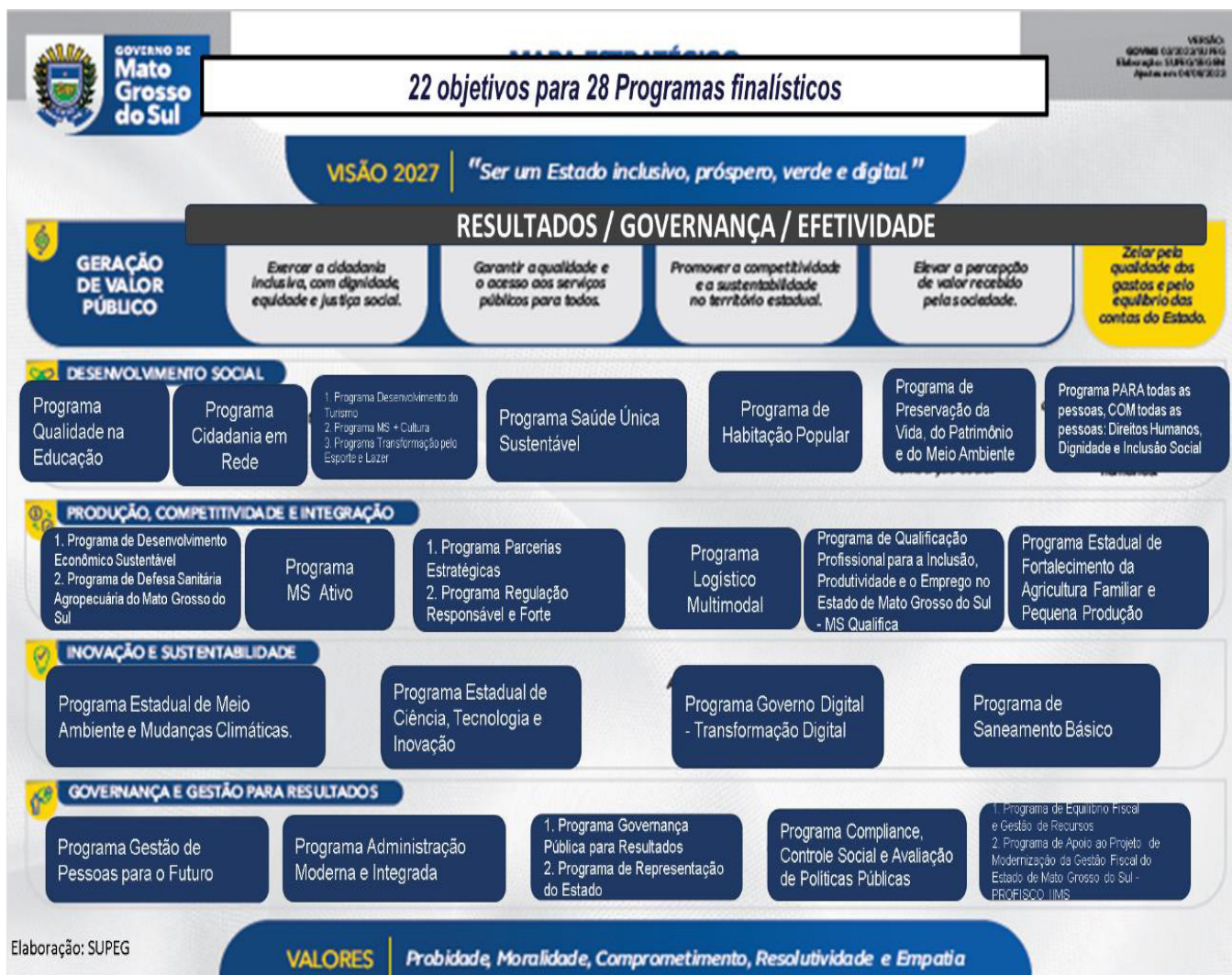

O PPA 2024-2027 foi instituído pela Lei nº 6.158, de 13 de dezembro de 2023, e seu processo de monitoramento e avaliação de curto prazo se operacionaliza com instrumentos como a LOA e os Contratos de Gestão. A LOA exprime a execução orçamentária conforme o que foi previsto e os Contratos de Gestão, por sua vez, focam principalmente nas prioridades feitas pelas lideranças para dar materialidade aos compromissos de Governo, executando de forma congruente e aderente sua respectiva ação finalística. O processo de revisão do PPA se insere como parte das iniciativas de gestão para fortalecer o alinhamento estratégico.

A dimensão estratégica do PPA define os grandes rumos do planejamento governamental, e dela decorrem os programas e a alocação de recursos para sua execução.

Entende-se que a revisão do PPA e a formalização das iniciativas do Contrato de Gestão que estão inseridas no mesmo são partes essenciais para garantir que o Governo possa planejar suas ações de forma estratégica, alocar recursos de maneira eficiente, responder a mudanças no ambiente externo e promover a transparência e o controle social sobre os recursos públicos, o que lhe faculta estar sempre preparado para enfrentar os desafios do presente e do futuro com resolutividade e eficiência.

Num segundo momento se definiu como ocorreria o processo de desdobramento da estratégia para sua execução. Neste caso e por opção metodológica, foi definido que seria o próprio PPA 2024-2027 segundo seu modelo lógico de desagregação tático-operacional, em programas finalísticos, ações, produtos e projetos e atividades, como pode ser visualizado na figura a seguir:

DESDOBRANDO A ESTRATÉGIA: INICIATIVAS

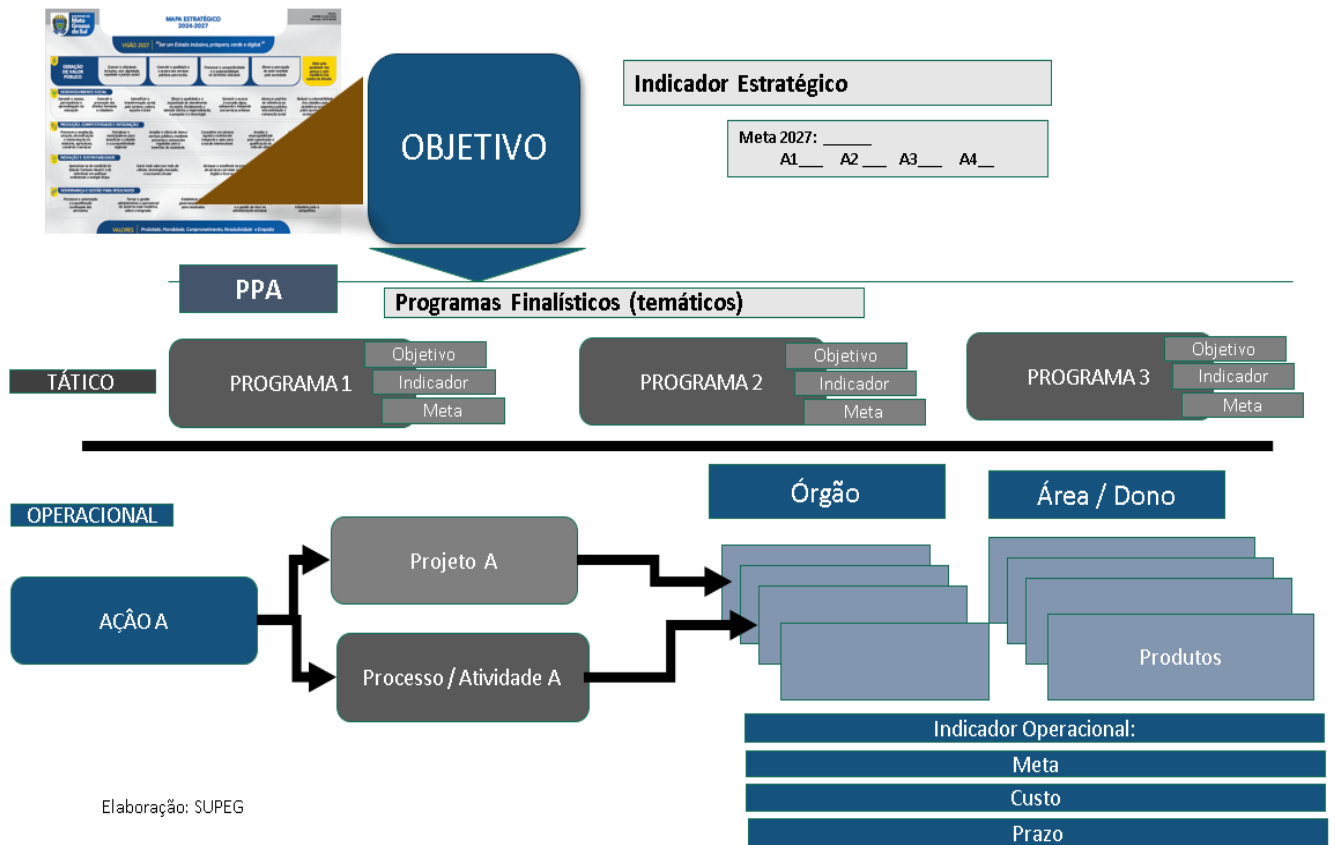

Finalizado o processo de Planejamento, iniciou-se a etapa de orçamentação, momento de verificar se o que foi planejado caberá no orçamento previsto. É a partir deste momento que se dimensionam todas as demandas estratégicas e suas necessidades por recursos como pessoal, tecnologia, infraestrutura e investimentos, sejam estes, de projetos ou processos, tendo previamente e como referência o orçamento atribuído à UG (os chamados tetos orçamentários).

Caberá a Superintendência de Orçamento (SUORC/SEFAZ), coordenar os procedimentos de formulação e de elaboração das propostas orçamentárias das UG e promover sua consolidação, devendo a priorização e validação destas escolhas finais, serem sempre uma prerrogativa destas, distribuindo e alocando seus recursos conforme sua contribuição com a estratégia e sua finalidade.

Assim, a somatória de todos os orçamentos das UG, acrescida das operações especiais e repasses aos demais Poderes é que darão origem à LOA daquele ano, como um recorte anual do PPA 2024-2027.

No ciclo da primeira revisão do PPA 2024-2027, a lógica foi análoga a da sua elaboração, porém mantendo os Programas Finalísticos inalterados. Assim o foco se centrou em ajustes de Ações, redirecionando, retirando, ou incorporando novas ações, produtos, projetos e atividades, promovendo uma calibração com seus respectivos orçamentos para o exercício seguinte (LOA 2025), aprimorando sua aderência e congruência para o sucesso no alcance dos objetivos estratégicos de Governo.

Da Mobilização e Organização junto às Unidades Gestoras.

A primeira revisão do PPA 2024-2027 ocorreu durante o período de abril a setembro mediante ciclos de reuniões presenciais com todas as 38 unidades gestoras – UG, incluindo a totalidade das Secretarias de Estado e suas vinculadas, além da PGE, CGE e Casa Civil, e aconteceu ao longo de três momentos, obedecendo a seguinte programação:

- 1) LDO – Oficinas realizadas no período de 3 a 10 de abril, com a participação de todas as UG, representadas por técnicos de áreas administrativa e de planejamento e finanças, visando dar

orientações para o preenchimento e envio da previsão orçamentária de gastos para o ano 2025 devidamente alinhada ao Plano de Contratações Anual (PCA 2025) encaminhado previamente à Secretaria de Estado de Administração (SAD). A previsão orçamentária de gastos preenchida pela UG foi insumo essencial para a elaboração da Lei de Diretrizes Orçamentárias - LDO 2025. Nesta oportunidade também foram dadas as primeiras orientações sobre o processo da 1ª Revisão do PPA 2024-2027, e, ainda, sobre o zelo para que a execução orçamentária de fato transcorra na forma e em valores corretamente. As recomendações dadas objetivaram melhorar qualitativamente os dados e as informações de execução orçamentária lançadas no sistema SPF, no sentido de permitir um processo de monitoramento e avaliação fundamentado em dados confiáveis, nos níveis de gestão e de governança, o que favorece a tomada de decisões pelas.

Este primeiro ciclo de reuniões foi coordenado pela Superintendência de Orçamento (SUORC/SEFAZ) com a participação e apoio da Superintendência de Planejamento Estratégico e Governança (SUPEG/SEGEM/SEGOV).



SEFAZ - SECRETARIA DE ESTADO DE FAZENDA
SUORC - SUPERINTENDÊNCIA DE ORÇAMENTO

FORMULÁRIO PARA ELABORAÇÃO DO ORÇAMENTO DE 2025

UNIDADE GESTORA:
CÓDIGO UG:

R\$, centavos omitidos

FONTE	DESPESAS CORRENTES (R\$)			DESPESAS DE CAPITAL (R\$)			TOTAL
	Pessoal/Encargos Sociais	Juros/Encargos da Dívida	Outras Despesas Correntes	Investimentos	Inversões Financeiras	Amortização da Dívida	
	31	32	33	44	45	46	
500							-
501							-
502							-
540							-
550							-

SEGEM
Secretaria Executiva de Gestão Estratégica e Municipalismo

SEGOV
Secretaria de Estado de Governo e Gestão Estratégica

SUORC / SEFAZ
Superintendência de Orçamento

Público: áreas de Administração, Planejamento e Finanças das UG.

Produto: Elaboração da LDO 2025.

Entregas: Planilhas Excel com a Previsão Orçamentária da UG para o ano de 2025.

- 2) Sistema de Planejamento e Finanças - SPF – Completude dos dados lançados no PPA para o ano de 2024. Oficinas realizadas no período de 13 a 23 de maio, conduzidas pela Coordenação de Planejamento Estratégico da SUPEG/SEGEM/SEGOV, com o objetivo de visitar todos os campos preenchidos no Sistema SPF relativos ao exercício corrente, visando a revalidação e melhoria da qualidade dos dados, com o intuito de preparar uma base de informações confiáveis que permita rodar de forma fluída os sistemas de execução da estratégia.

Para isto, além de previamente terem sido promovidos ajustes técnicos no SPF, ampliando campos e melhorando seu leiaute, em termos de conteúdo, foram revisitados os indicadores, metas e os ODS de programas finalísticos, as ações e seus produtos, podendo na ocasião serem ainda acrescentados produtos, substituídos ou complementados indicadores e ajustadas metas. Ainda foram

reavaliados os alinhamentos com os Objetivos de Desenvolvimento Sustentáveis – ODS da Organização das Nações Unidas - ONU.

Este evento foi coordenado pela Superintendência de Planejamento Estratégico e Governança (SUPEG/SEGEM/SEGOV), com a participação da Superintendência de Inteligência de Dados (SID/SEGEM/SEGOV), Superintendência de Fomento ao Municipalismo (SFM/SEGEM/SEGOV) e pela Superintendência de Orçamento (SUORC/SEFAZ).

Completude do Sistema SPF | **PPA 2024/2027**
1º Ciclo Revisão do PPA / 2024

VISÃO: 2027
"Ser um Estado inclusivo, próspero, verde e digital"

Superintendência de Planejamento Estratégico e Governança - SUPEG
Coordenadoria de Planejamento e Estratégia - CPE

SEGEM
Secretaria Executiva de Gestão Estratégica e Municipalismo

SEGOV
Secretaria de Estado de Governo e Gestão Estratégica

SUORC / SEFAZ
Superintendência de Orçamento

GOVERNO DE Mato Grosso do Sul

Fazer bem-feito para fazer dar certo.

"Sem dados você é apenas uma pessoa qualquer com uma opinião."
W. Edwards Deming, Data Scientist

01 CICLO 1 – Completude dos lançamentos feitos no SPF 2024:

Pontos a Observar:

- Aderência com Plano de Governo e Contratos de Gestão.
- ODS.
- Indicadores de desempenho.
- Alocação mais assertiva de Orçamentos e na apropriação de despesas (execução).

A Sobre o PPA 2024/2027: 28 Programas Finalísticos e 235 ações.

B Rever redações, ODS, indicadores, ações e produtos . (grupos de trabalho)

C Engajamento de equipes das UGs e do Apoio Técnico (SEGEM/SUORC).

Público: áreas Finalísticas e áreas de Administração e Finanças das UG.

Produto: Completude de dados e melhorias qualitativas no conteúdo do PPA para o ano de 2024, preparando as bases para a 1ª Revisão do PPA 2024-2027.

Entregas: Planilhas em Excel com os ajustes no SPF para o ano de 2024, indicadores e metas validados, ações e produtos revisados e ODS alinhados.

- 3)** Revisão do PPA 2024-2027. Oficinas realizadas no período de 11 a 26 de julho, conduzidas pela Coordenação de Planejamento Estratégico da SUPEG/SEGEM/SEGOV, marcaram o início da revisão de fato do PPA, tendo em vista que os momentos anteriores tiveram como escopo principal a construção da LDO (promulgada pela Lei nº 6.284, de 22 de julho de 2024) e a completude de informações no

sistema SPF relativas ao ano de 2024, considerados ambos os elementos essenciais para uma revisão do PPA com bases mais sólidas e confiáveis.

O foco deste momento se centrou na aderência e congruência do planejamento vigente e no atendimento ao que está comprometido no Plano de Governo, sintetizados no seu mapa estratégico. Este momento oportunizou fazer sintonizar o que estava sendo entregue e o que deveria ser prioridade em todas as 38 unidades gestoras -UG, calibrando os esforços, incluindo, retirando e fortalecendo ações, que se materializarão na entrega de valor aos cidadãos.

Nesta oportunidade a equipe da Coordenação de Planejamento CPE da SUPEG/SEGEM deu orientações técnicas sobre a relevância, forma e alcance das revisões, e sobre os pontos que deveriam ser observados, a exemplo de:

- LOA vigente – verificar como está a execução orçamentaria em relação à previsão global; como se encontra a execução do Programa Finalístico em que sua UG participa; adequar e envidar esforços para que sua participação alcance até 20% em Programas de Gestão e Manutenção e 80% ou mais em Programas Finalísticos;
- Recomendado que periodicamente sejam revisitadas suas prioridades visando atender o que está previsto no Programa de Governo e em seu Mapa Estratégico; dar preferência a iniciativas (ações) que contribuam com a estratégia de governo e que sejam aderentes à sua Carta de Serviços, e finalmente; destacar as ações (projetos) do PPA revisado que poderão integrar o Contrato de Gestão de 2025. Este evento foi coordenado pela Superintendência de Planejamento Estratégico e Governança (SUPEG/SEGEM/SEGOV), com a participação da Superintendência de Orçamento (SUORC/SEFAZ).



1ª Revisão PPA 2024/2027

Pontos a Observar:

- Aderência com Plano de Governo e Contratos de Gestão.
- ODS.
- Indicadores de desempenho validados e ativados.
- Ajustar e atualizar ações e recursos vinculados a Gestão e Manutenção e a Programas Finalísticos.



1º Ciclo de oficinas para Elaboração da LDO 2025 (PCA), organizada pela SUORC/SEFAZ e a SUPEG/SEGEM/SEGOV.



2º Ciclo de oficinas, para revisão e Completação do PPA e da LOA 2024 no sistema SPF, organizada pela SUPEG/SEGEM/SEGOV e pela SUORC/SEFAZ.



3º Ciclo de reuniões, para revisão, congruência e aderência do PPA 2024/2027 e Minuta Contrato de Gestão 2025.

ENTREGAS: Revisão PPA 2024/2027 e Minutas Contrato de Gestão 2025

AGENDA COMPROMISSO
AGENDAMENTOS REUNIÕES DE ENTREGA DOS RETORNOS PELAS UGS.
 Data máxima para entrega à SUORC pela SEGEM: 30/agosto
 Prazo de envio para Assembleia Legislativa: 10 / Outubro.

Público: áreas Finalísticas e áreas de Administração e Finanças das UG.

Produto: Revisão do PPA 2024-2027 e prévia do Contrato de Gestão 2025.

Entregas: Planilhas Excel com as propostas de melhorias de Ações e produtos para o ciclo PPA 2025-2027 e Minuta de Contrato de Gestão 2025.

Para além de sua pauta específica, os três momentos de reuniões representaram um importante momento de reflexão e engajamento entre as equipes técnicas das UG, vez que intencionalmente se fez questão que as áreas de administração e planejamento e finanças estivessem lado a lado com as áreas finalísticas, fato que deverá repercutir positivamente para a melhoria qualitativa dos dados lançados da execução orçamentária na hora de alimentar o sistema SPF, o que garante que o monitoramento e a avaliação possam ser retratos efetivos da realidade e se consolidem como ferramentas confiáveis e integras de gestão e tomada de decisão mais assertiva pela Governança.

Outro fato relevante foi a visão de transversalidade para suas ações, fortalecida no momento de entender que os Programas Finalísticos são transversais e de Governo, não pertencendo a nenhuma UG especificamente. Evidenciou-se que eventualmente as UG se apropriam de Programas Finalísticos por uma questão de afinidade com sua atividade finalística organizacional, permitindo que participem em ações, se assim o considerarem relevante, em qualquer um dos 28 Programas Finalísticos.

Participação e engajamento da Sociedade: Canal de ESCUTA ATIVA

Durante toda a consecução dos trabalhos, foi disponibilizado um canal de escuta ativa para a sociedade sob a denominação "Você Participa". O canal foi concebido e adaptado com a equipe do Secretaria Executiva de Transformação Digital (SETDIG/SEGOV), nos mesmos moldes do que foi disponibilizado na elaboração do PPA 2024-2027

O "**Você Participa**" ficou disponível até o dia 15 de agosto, no endereço <https://voceparticipa.ms.gov.br/> e todas as contribuições foram devidamente encaminhadas e avaliadas pelas respectivas UG, permitindo afirmar que sua totalidade esteja contemplada nas ações revisadas do PPA 2024-2027.



VOCÊ participa

Agora o Governo de Mato Grosso do Sul realiza a 1ª revisão do PPA 2024 - 2027 e convida você para participar novamente! Dê a sua contribuição e nos envie a sua proposta.

Como o Governo do Estado pode ajudar a melhorar a sua cidade e região?

PARTICIPE AGORA

Envio de propostas até 15/08/2024

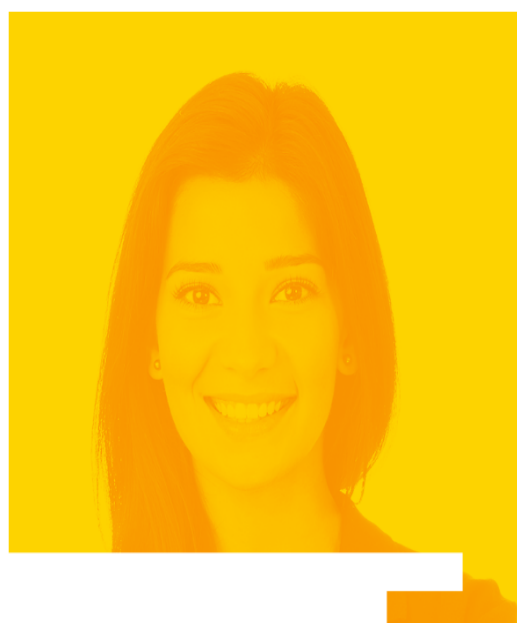

**VOCÊ FALA.
O GOVERNO OUVE.
JUNTOS, FAZEMOS
O MS DAR CERTO.**

Nestes três momentos dedicados para a Revisão do PPA 2024-2027, além de terem sido tratadas pontualmente as agendas conforme relatado, foram ainda abordados temas como a transversalidade e a intersetorialidade entre UG, por meio dos programas finalísticos do PPA, considerado o grande instrumento para materializar e fortalecer esta capacidade de atuação colaborativa e articulada de governo; também fortaleceu-se a necessidade de desenvolver uma comunicação interna eficaz nas UG, melhorando a fluidez entre atores, principalmente entre as áreas finalísticas, de administração e de planejamento e finanças, favorecendo um maior engajamento e melhoria qualitativa de dados e informações.

Outro ponto importante foi o fortalecimento do nível de comprometimento e de responsabilização de todos com os resultados, o que deverá repercutir positivamente na otimização do uso dos recursos, com ganhos diretos na execução orçamentária e financeira; por fim, foi a oportunidade de recomendar às UG que observem a proporção 80/20 (80% ou mais dos recursos orçamentários para as ações finalísticas e de até 20% para ações de gestão e manutenção), ou seja que a sua execução orçamentária ocorra adequada e preferencialmente em atividades finalísticas.

Balanco da Revisão PPA 2024/2027, nas UG:

1º) **NOVAS AÇÕES:** totalizaram 22, sendo, 02 SEMADESC; 02 SEC; 01 AEM-MS; 03 SAD; 01 AGEPREV; 03 SETESC; 01 UEMS; 01 SEGOV; 01 CASA CIVIL; 03 SEAD e 04 FEAS, sendo que neste que neste último caso a elevada criação de Ações é decorrente de uma atualização de nomenclaturas de funções e subfunções prevista na Portaria SOF/MPO nº 169/2024.

2º) **DE - PARA:** ocorreram 39 ajustes visando a completude de escopo e melhoria de redações de objeto de Ações, Produtos e Metas, sendo: 01 FESA; 01 SED; 1 CGE; 03 SAD; 01 ESCOLAGOV; 02 SEILOG; 03 AGESUL; 01 AGEHAB; 01 FUNDERSUL; 01 FEHIS; 04 SEAD; 01 FEAS; 3 SEMADESC; 02 IMASUL; 01 AGRAER; 01 FUNDECT; 02 FUNDTUR; 07 SEC; 01 FEJ-MS; 02 SEGOV.

3º) **AÇÕES INATIVADAS:** em total foram 16, sendo 01 SAD; 02 ESCOLAGOV; 07 SEAD; 02 FEAS; 01 AEM-MS; e 03 SEGOV.

Reportando-nos à sistemática da concepção, funcional e estrutural do PPA 2024-2027, ao apreciar seu documento original, é possível identificar vários pontos fortes na sua estrutura e método de elaboração: a forte aderência conceitual com o modelo do Governo Federal; o resgate eminente do PPA como ferramenta de gestão; sua concepção como o principal instrumento para o desdobramento da estratégia; a forte correlação entre objetivos estratégicos e as atividades finalísticas das UG; a congruência entre os Programas Finalísticos e os objetivos estratégicos; a forte transversalidade e intersetorialidade, bem como o foco em resultados; os Programas Finalísticos são altamente inspirados na escuta ativa, na participação social e na solução de seus problemas como respostas; a forte aderência aos ODS da Agenda 2030 da ONU; elevado engajamento das UG; e, retrata uma alta representatividade dos compromissos firmados no Plano de Governo.

Saliente-se que o avanço no alinhamento metodológico com o planejamento, sendo possível afirmar, a partir da análise dos Programas Finalísticos revisados, que a 1ª revisão do PPA 2024-2027 cumpriu plenamente seu papel.

Quanto à gestão dos programas, é necessária a manutenção contínua da mensuração dos seus resultados, pois a avaliação do PPA 2024-2027 se constitui num processo sistemático, integrado e institucionalizado de análise dos Programas Finalísticos e seus atributos e das prioridades do governo, com objetivo de aprimorar as políticas públicas e a qualidade do gasto público.



Governo do Estado de Mato Grosso do Sul
Secretaria de Estado de Fazenda
Superintendência de Orçamento
Demonstrativo do Detalhamento da Despesa por Órgão



R\$

PPA: 2024/2027 Primeira Revisão		Tipo de Programa: Finalístico, Gestão e Manutenção		Data de Emissão: 06/12/2024 02:17:05		Recursos de Todas as Fontes	
Esfera: 10 - Fiscal 20 - Seguridade 30 - Investimento							
Unidade Orçamentária: 11101 - SECRETARIA DE ESTADO DE FAZENDA						Esfera: Orçamento Fiscal	
Programa: 2203 - PROGRAMA DE EQUILIBRIO FISCAL GESTÃO DE RECURSOS							
Indicador: Resultado primário							
Unidade de Medida		Índice de Referência		Data de Apuração		Fonte	
Milhões (RS)		80,00				Secretaria do Tesouro Nacional (STN)	
						Estado	
Objetivo: Garantir a boa gestão dos recursos públicos							
Objetivo Específico: Operacionalizar a Política do Gasto Público							
Ação: 6030 - Gestão orçamentária, financeira e contábil.							
Naturezas				Valor 2025		Valor 2026/2027	
Despesa Corrente				114.500.000,00		248.368.000,00	
Despesa de Capital				0,00		0,00	
Valor Global (R\$)				114.500.000,00		248.368.000,00	
Objetivo Específico: Aprimorar os instrumentos de planejamento e gestão fazendários							
Ação: 6029 - Gestão tributária e de benefícios fiscais							
Naturezas				Valor 2025		Valor 2026/2027	
Despesa Corrente				46.005.300,00		99.351.300,00	
Despesa de Capital				0,00		0,00	
Valor Global (R\$)				46.005.300,00		99.351.300,00	



Governo do Estado de Mato Grosso do Sul
Secretaria de Estado de Fazenda
Superintendência de Orçamento
Demonstrativo do Detalhamento da Despesa por Órgão



R\$

PPA: 2024/2027 Primeira Revisão		Tipo de Programa: Finalístico, Gestão e Manutenção		Data de Emissão: 06/12/2024 02:17:05		Recursos de Todas as Fontes	
Esfera: 10 - Fiscal 20 - Seguridade 30 - Investimento							
Unidade Orçamentária: 11901 - FUNDO ESPECIAL DE DESENVOLVIMENTO E APERFEIÇOAMENTO DAS ATIVIDADES FAZENDÁRIAS						Esfera: Orçamento Fiscal	
Programa: 2203 - PROGRAMA DE EQUILIBRIO FISCAL GESTÃO DE RECURSOS							
Indicador: Resultado primário							
Unidade de Medida		Índice de Referência		Data de Apuração		Fonte	
Milhões (RS)		80,00				Secretaria do Tesouro Nacional (STN)	
Base Geográfica							
Estado							
Objetivo: Garantir a boa gestão dos recursos públicos							
Objetivo Específico: Fortalecer, modernizar e operacionalizar a fiscalização e os sistemas de arrecadação							
Ação: 6031 - Planejamento, implantação e gerenciamento dos Sistemas Estratégicos e Tecnológicos para a Gestão Tributária e de benefícios fiscais - FUNFAZ							
Naturezas				Valor 2025		Valor 2026/2027	
Despesa Corrente				41.269.000,00		102.854.200,00	
Despesa de Capital				0,00		0,00	
Valor Global (R\$)				41.269.000,00		102.854.200,00	
Valor Total						144.123.200,00	
Ação: 6032 - Operacionalização das atividades fazendárias							
Naturezas				Valor 2025		Valor 2026/2027	
Despesa Corrente				48.203.600,00		117.903.700,00	
Despesa de Capital				24.000.000,00		65.377.100,00	
Valor Global (R\$)				72.203.600,00		183.280.800,00	
Valor Total						255.484.400,00	
Programa: 2204 - PROGRAMA DE APOIO AO PROJETO DE MODERNIZAÇÃO DA GESTÃO FISCAL DO ESTADO DE MATO GROSSO DO SUL - PROFISCO II - MS							
Indicador: Cumprimento das metas planejadas no Contrato de Gestão							
Unidade de Medida		Índice de Referência		Data de Apuração		Fonte	
Percentual		91,20				SEFAZ	
Base Geográfica							
Estado							
Indicador: Participação do custo da administração tributária na arrecadação							
Unidade de Medida		Índice de Referência		Data de Apuração		Fonte	
Percentual		5,52				SEFAZ	
Base Geográfica							
Estado							
Indicador: Percentual de execução orçamentária							
Unidade de Medida		Índice de Referência		Data de Apuração		Fonte	
Percentual		87,00				SEFAZ	
Base Geográfica							
Estado							



Governo do Estado de Mato Grosso do Sul
Secretaria de Estado de Fazenda
Superintendência de Orçamento
Demonstrativo do Detalhamento da Despesa por Órgão



R\$

PPA: 2024/2027 Primeira Revisão	Tipo de Programa: Finalístico, Gestão e Manutenção	Data de Emissão: 06/12/2024 02:17:05	Recursos de Todas as Fontes
---------------------------------	--	--------------------------------------	-----------------------------

Esfera: 10 - Fiscal 20 - Seguridade 30 - Investimento

Objetivo:

Fortalecer e gerar efeitos positivos no desempenho fiscal do Estado

Objetivo Específico:

Fortalecer e gerar efeitos positivos no desempenho fiscal do Estado

Ação:

6136 - Gestão Fazendária e Transparência Fiscal

Naturezas	Valor 2025	Valor 2026/2027	Valor Total
Despesa Corrente	0,00	0,00	0,00
Despesa de Capital	22.981.300,00	0,00	22.981.300,00
Valor Global (R\$)	22.981.300,00	0,00	22.981.300,00

Ação:

6137 - Administração Tributária e Contencioso Fiscal

Naturezas	Valor 2025	Valor 2026/2027	Valor Total
Despesa Corrente	0,00	0,00	0,00
Despesa de Capital	41.706.100,00	0,00	41.706.100,00
Valor Global (R\$)	41.706.100,00	0,00	41.706.100,00

Ação:

6138 - Administração Financeira e Gasto Público

Naturezas	Valor 2025	Valor 2026/2027	Valor Total
Despesa Corrente	0,00	0,00	0,00
Despesa de Capital	25.113.400,00	0,00	25.113.400,00
Valor Global (R\$)	25.113.400,00	0,00	25.113.400,00

Ação:

6139 - Gestão do Projeto

Naturezas	Valor 2025	Valor 2026/2027	Valor Total
Despesa Corrente	0,00	0,00	0,00
Despesa de Capital	1.016.500,00	0,00	1.016.500,00
Valor Global (R\$)	1.016.500,00	0,00	1.016.500,00



Governo do Estado de Mato Grosso do Sul
 Secretaria de Estado de Fazenda
 Superintendência de Orçamento
 Demonstrativo do Detalhamento da Despesa por Órgão



R\$

PPA: 2024/2027 Primeira Revisão	Tipo de Programa: Finalístico, Gestão e Manutenção	Data de Emissão: 06/12/2024 02:17:05	Recursos de Todas as Fontes	
Esfera: 10 - Fiscal 20 - Seguridade 30 - Investimento				
Unidade Orçamentária:	11903 - FUNDO DE PROVISÃO DE RECURSOS	Esfera:		Orçamento Fiscal
Programa:	2203 - PROGRAMA DE EQUILIBRIO FISCAL GESTÃO DE RECURSOS			
Objetivo: Garantir a boa gestão dos recursos públicos				
Objetivo Específico: Manter o equilíbrio fiscal				
Ação: 6033 - Provisão dos Serviços Públicos da Administração Indireta				
Naturezas	Valor 2025	Valor 2026/2027	Valor Total	
Despesa Corrente	8.000.000,00	17.430.400,00	25.430.400,00	
Despesa de Capital	0,00	0,00	0,00	
Valor Global (R\$)	8.000.000,00	17.430.400,00	25.430.400,00	



Governo do Estado de Mato Grosso do Sul
 Secretaria de Estado de Fazenda
 Superintendência de Orçamento
 Demonstrativo do Detalhamento da Despesa por Órgão



R\$

PPA: 2024/2027 Primeira Revisão	Tipo de Programa: Finalístico, Gestão e Manutenção	Data de Emissão: 06/12/2024 02:17:05	Recursos de Todas as Fontes	
Esfera: 10 - Fiscal 20 - Seguridade 30 - Investimento				
Unidade Orçamentária:	11904 - FUNDO DE APOIO AO DESENVOLVIMENTO ECONÔMICO E DE EQUILÍBRIO FISCAL DO ESTADO		Esfera: Orçamento Fiscal	
Programa:	2203 - PROGRAMA DE EQUILÍBRIO FISCAL GESTÃO DE RECURSOS			
Objetivo: Garantir a boa gestão dos recursos públicos				
Objetivo Específico: Manter o equilíbrio fiscal				
Ação: 6034 - Apoio às ações na finalidade do FADEFE				
Naturezas	Valor 2025	Valor 2026/2027	Valor Total	
Despesa Corrente	10.000,00	21.600,00	31.600,00	
Despesa de Capital	0,00	0,00	0,00	
Valor Global (R\$)	10.000,00	21.600,00	31.600,00	



Governo do Estado de Mato Grosso do Sul
Secretaria de Estado de Fazenda
Superintendência de Orçamento
Demonstrativo do Detalhamento da Despesa por Órgão



R\$

PPA: 2024/2027 Primeira Revisão		Tipo de Programa: Finalístico, Gestão e Manutenção		Data de Emissão: 06/12/2024 02:17:05		Recursos de Todas as Fontes	
Esfera: 10 - Fiscal 20 - Seguridade 30 - Investimento							
Unidade Orçamentária: 15101 - PROCURADORIA-GERAL DO ESTADO				Esfera: Orçamento Fiscal			
Programa: 2215 - PROGRAMA DE REPRESENTAÇÃO DO ESTADO							
Indicador: Variação percentual de recuperação de créditos em dívida ativa, em relação ao exercício anterior, excluídos os valores de REFIS.							
Unidade de Medida		Índice de Referência		Data de Apuração		Fonte	
Percentual		4,00				PGE	
Base Geográfica							
Estado							
Objetivo: Proteção Jurídica do Estado							
Objetivo Específico: Promover a gestão moderna e eficiente da Procuradoria-Geral do Estado							
Ação: 5015 - Desenvolvimento de ações de automação de processos							
Naturezas				Valor 2025		Valor 2026/2027	
Despesa Corrente				1.000.500,00		2.001.000,00	
Despesa de Capital				0,00		0,00	
Valor Global (R\$)				1.000.500,00		2.001.000,00	
Ação: 6072 - Representação Judicial, Extrajudicial e Consultoria Jurídica do Estado							
Naturezas				Valor 2025		Valor 2026/2027	
Despesa Corrente				109.005.200,00		218.010.400,00	
Despesa de Capital				0,00		0,00	
Valor Global (R\$)				109.005.200,00		218.010.400,00	



Governo do Estado de Mato Grosso do Sul
Secretaria de Estado de Fazenda
Superintendência de Orçamento
Demonstrativo do Detalhamento da Despesa por Órgão



R\$

PPA: 2024/2027 Primeira Revisão		Tipo de Programa: Finalístico, Gestão e Manutenção		Data de Emissão: 06/12/2024 02:17:05		Recursos de Todas as Fontes	
Esfera: 10 - Fiscal 20 - Seguridade 30 - Investimento							
Unidade Orçamentária: 15901 - FUNDO ESPECIAL DA PROCURADORIA GERAL DO ESTADO				Esfera: Orçamento Fiscal			
Programa: 2215 - PROGRAMA DE REPRESENTAÇÃO DO ESTADO							
Indicador: Variação percentual de recuperação de créditos em dívida ativa, em relação ao exercício anterior, excluídos os valores de REFIS							
Unidade de Medida		Índice de Referência		Data de Apuração		Fonte	
Percentual		4,00				PGE	
						Base Geográfica	
						Estado	
Objetivo: Proteção Jurídica do Estado							
Objetivo Específico: Promover a gestão moderna e eficiente da Procuradoria-Geral do Estado.							
Ação: 6075 - Apoio às ações na finalidade do FUNDE-PGE							
Naturezas				Valor 2025		Valor 2026/2027	
Despesa Corrente				16.353.100,00		36.560.700,00	
Despesa de Capital				5.291.600,00		10.583.200,00	
Valor Global (R\$)				21.644.700,00		47.143.900,00	
						Valor Total	
						52.913.800,00	
						15.874.800,00	
						68.788.600,00	
Ação: 6076 - Desenvolvimento de competências, qualificação e aperfeiçoamento profissional dos servidores da PGE							
Naturezas				Valor 2025		Valor 2026/2027	
Despesa Corrente				1.000.000,00		2.000.000,00	
Despesa de Capital				0,00		0,00	
Valor Global (R\$)				1.000.000,00		2.000.000,00	
						Valor Total	
						3.000.000,00	
						0,00	
						3.000.000,00	



Governo do Estado de Mato Grosso do Sul
Secretaria de Estado de Fazenda
Superintendência de Orçamento
Demonstrativo do Detalhamento da Despesa por Órgão



R\$

PPA: 2024/2027 Primeira Revisão		Tipo de Programa: Finalístico, Gestão e Manutenção		Data de Emissão: 06/12/2024 02:17:05		Recursos de Todas as Fontes	
Esfera: 10 - Fiscal 20 - Seguridade 30 - Investimento							
Unidade Orçamentária: 27201 - FUNDAÇÃO SERVIÇOS DE SAÚDE DE MS				Esfera: Orçamento da Seguridade Social			
Programa: 2200 - PROGRAMA DA SAÚDE ÚNICA SUSTENTÁVEL							
Indicador: Proporção de internações por condições sensíveis à Atenção Primária à Saúde							
Unidade de Medida	Índice de Referência	Data de Apuração	Fonte	Base Geográfica			
Porcentagem	32,00		SIH-SUS	Estado			
Indicador: Razão de Mortalidade Materna							
Unidade de Medida	Índice de Referência	Data de Apuração	Fonte	Base Geográfica			
óbitos maternos por 100 mil nascidos vivos	53,00		SIM – Sistema de Informação de Mortalidade	Estado			
Indicador: Taxa de cobertura vacinal da população em relação às vacinas incluídas no Programa Nacional de Vacinação							
Unidade de Medida	Índice de Referência	Data de Apuração	Fonte	Base Geográfica			
Percentual	89,07		Sistema Informações do Programa Nacional de	Estado			
Indicador: Taxa de Mortalidade Infantil							
Unidade de Medida	Índice de Referência	Data de Apuração	Fonte	Base Geográfica			
óbitos de menores de um ano de idade, por	10,62		SIM – Sistema de Informação de Mortalidade	Estado			
Objetivo: Promover a melhoria da qualidade de vida e o desenvolvimento sustentável, através de uma Atenção Primária à Saúde resolutive.							
Objetivo Específico: Fortalecer o Hospital Regional de Mato Grosso do Sul na Rede estadual hospitalar							
Ação: 6240 - Otimização da Gestão Hospitalar							
Naturezas	Valor 2025		Valor 2026/2027		Valor Total		
Despesa Corrente	57.337.800,00		124.493.700,00		181.831.500,00		
Despesa de Capital	0,00		0,00		0,00		
Valor Global (R\$)	57.337.800,00		124.493.700,00		181.831.500,00		



Governo do Estado de Mato Grosso do Sul
Secretaria de Estado de Fazenda
Superintendência de Orçamento
Demonstrativo do Detalhamento da Despesa por Órgão



R\$

PPA: 2024/2027 Primeira Revisão		Tipo de Programa: Finalístico, Gestão e Manutenção		Data de Emissão: 06/12/2024 02:17:05		Recursos de Todas as Fontes	
Esfera: 10 - Fiscal 20 - Seguridade 30 - Investimento							
Unidade Orçamentária: 27901 - FUNDO ESPECIAL DE SAÚDE DE MS				Esfera: Orçamento da Seguridade Social			
Programa: 2200 - PROGRAMA DA SAÚDE ÚNICA SUSTENTÁVEL							
Indicador: Razão de mortalidade materna							
Unidade de Medida	Índice de Referência	Data de Apuração	Fonte	Base Geográfica			
Razão	57,36		SIM – Sistema de Informação de Mortalidade	Estado			
Indicador: Proporção de internações por condições sensíveis à Atenção Primária à Saúde							
Unidade de Medida	Índice de Referência	Data de Apuração	Fonte	Base Geográfica			
%	32,00		SIH-SUS	Estado			
Indicador: Taxa de cobertura vacinal da população em relação às vacinas incluídas no Programa Nacional de Vacinação							
Unidade de Medida	Índice de Referência	Data de Apuração	Fonte	Base Geográfica			
Percentual	89,07		Sistema Informações do Programa Nacional de	Estado			
Indicador: Taxa de Mortalidade Infantil							
Unidade de Medida	Índice de Referência	Data de Apuração	Fonte	Base Geográfica			
óbitos de menores de um ano de idade, por	10,62		SIM – Sistema de Informação de Mortalidade	Estado			
Objetivo: Promover a melhoria da qualidade de vida e o desenvolvimento sustentável, através de uma Atenção Primária à Saúde resolutiva, inclusiva e digital, do desenvolvimento da educação, ciência e tecnologia em saúde, de uma Vigilância em saúde com foco em Saúde Única, de							
Objetivo Específico: Fortalecer a gestão do SUS e a governança pública							
Ação: 6004 - Ações e serviços de saúde voltadas a assegurar os princípios do SUS							
Naturezas	Valor 2025	Valor 2026/2027	Valor Total				
Despesa Corrente	28.415.600,00	61.676.700,00	90.092.300,00				
Despesa de Capital	1.332.800,00	2.894.200,00	4.227.000,00				
Valor Global (R\$)	29.748.400,00	64.570.900,00	94.319.300,00				
Objetivo Específico: Regionalizar a saúde, fortalecer as Redes de assistência e ampliar o acesso							
Ação: 6009 - Ampliação e qualificação do acesso por meio da implantação de serviços de Saúde Digital							
Naturezas	Valor 2025	Valor 2026/2027	Valor Total				
Despesa Corrente	24.976.500,00	54.209.800,00	79.186.300,00				
Despesa de Capital	2.450.000,00	5.318.600,00	7.768.600,00				
Valor Global (R\$)	27.426.500,00	59.528.400,00	86.954.900,00				



Governo do Estado de Mato Grosso do Sul
Secretaria de Estado de Fazenda
Superintendência de Orçamento
Demonstrativo do Detalhamento da Despesa por Órgão



R\$

PPA: 2024/2027 Primeira Revisão	Tipo de Programa: Finalístico, Gestão e Manutenção		Data de Emissão: 06/12/2024 02:17:05	Recursos de Todas as Fontes
Esfera: 10 - Fiscal 20 - Seguridade 30 - Investimento				
Ação: 6010 - Atenção à Saúde Regionalizada				
Naturezas	Valor 2025	Valor 2026/2027	Valor Total	
Despesa Corrente	1.402.327.900,00	3.043.354.400,00	4.445.682.300,00	
Despesa de Capital	30.929.100,00	67.124.700,00	98.053.800,00	
Valor Global (R\$)	1.433.257.000,00	3.110.479.100,00	4.543.736.100,00	
Objetivo Específico: Promover o reconhecimento do Hemosul como referência na gestão do sangue e serviços de Hemoterapia				
Ação: 6011 - Operação da Rede de Sangue e Hemoderivados				
Naturezas	Valor 2025	Valor 2026/2027	Valor Total	
Despesa Corrente	16.749.600,00	36.313.100,00	53.062.700,00	
Despesa de Capital	1.600.400,00	3.386.900,00	4.987.300,00	
Valor Global (R\$)	18.350.000,00	39.700.000,00	58.050.000,00	
Objetivo Específico: Fortalecer o Hospital Regional de Mato Grosso do Sul na Rede estadual hospitalar.				
Ação: 6013 - Otimização da gestão operacional do HRMS				
Naturezas	Valor 2025	Valor 2026/2027	Valor Total	
Despesa Corrente	443.562.500,00	962.631.300,00	1.406.193.800,00	
Despesa de Capital	0,00	0,00	0,00	
Valor Global (R\$)	443.562.500,00	962.631.300,00	1.406.193.800,00	
Objetivo Específico: Fortalecer a educação permanente em saúde e os processos de construção e disseminação do conhecimento.				
Ação: 6002 - Desenvolvimento da educação, ciência e tecnologia em saúde				
Naturezas	Valor 2025	Valor 2026/2027	Valor Total	
Despesa Corrente	7.352.300,00	15.964.300,00	23.316.600,00	
Despesa de Capital	1.487.500,00	3.228.700,00	4.716.200,00	
Valor Global (R\$)	8.839.800,00	19.193.000,00	28.032.800,00	
Objetivo Específico: Apoiar a prática do Controle Social e participação social no desenvolvimento do Sistema Único de Saúde				



Governo do Estado de Mato Grosso do Sul
Secretaria de Estado de Fazenda
Superintendência de Orçamento
Demonstrativo do Detalhamento da Despesa por Órgão



R\$

PPA: 2024/2027 Primeira Revisão	Tipo de Programa: Finalístico, Gestão e Manutenção	Data de Emissão: 06/12/2024 02:17:05	Recursos de Todas as Fontes
Esfera: 10 - Fiscal 20 - Seguridade 30 - Investimento			
Ação: 6003 - Implementação de ações de participação social e do Controle Social no SUS			
Naturezas	Valor 2025	Valor 2026/2027	Valor Total
Despesa Corrente	870.000,00	1.889.000,00	2.759.000,00
Despesa de Capital	130.000,00	282.300,00	412.300,00
Valor Global (R\$)	1.000.000,00	2.171.300,00	3.171.300,00
Objetivo Específico: Fortalecer a Vigilância em Saúde com foco em Saúde Única.			
Ação: 6006 - Vigilância em Saúde com foco em Saúde Única			
Naturezas	Valor 2025	Valor 2026/2027	Valor Total
Despesa Corrente	87.741.500,00	190.442.700,00	278.184.200,00
Despesa de Capital	353.000,00	767.300,00	1.120.300,00
Valor Global (R\$)	88.094.500,00	191.210.000,00	279.304.500,00
Ação: 6007 - Aperfeiçoamento das ações de prevenção e controle sanitário de produtos, serviços e ambientes			
Naturezas	Valor 2025	Valor 2026/2027	Valor Total
Despesa Corrente	1.952.000,00	4.241.000,00	6.193.000,00
Despesa de Capital	0,00	0,00	0,00
Valor Global (R\$)	1.952.000,00	4.241.000,00	6.193.000,00
Objetivo Específico: Garantir a assistência farmacêutica no âmbito do Sistema Único de Saúde.			
Ação: 6008 - Assistência farmacêutica e insumos estratégicos na atenção à saúde			
Naturezas	Valor 2025	Valor 2026/2027	Valor Total
Despesa Corrente	65.815.000,00	142.837.000,00	208.652.000,00
Despesa de Capital	0,00	0,00	0,00
Valor Global (R\$)	65.815.000,00	142.837.000,00	208.652.000,00
Objetivo Específico: Garantir assistência de qualidade à saúde da população por meio de projeto de regionalização com base em uma estrutura padronizada, física e operacional			
Ação: 6012 - Construção, ampliação e modernização da rede de serviços de saúde do estado			



Governo do Estado de Mato Grosso do Sul
Secretaria de Estado de Fazenda
Superintendência de Orçamento
Demonstrativo do Detalhamento da Despesa por Órgão



R\$

PPA: 2024/2027 Primeira Revisão		Tipo de Programa: Finalístico, Gestão e Manutenção		Data de Emissão: 06/12/2024 02:17:05		Recursos de Todas as Fontes	
Esfera: 10 - Fiscal 20 - Seguridade 30 - Investimento							
Naturezas				Valor 2025	Valor 2026/2027	Valor Total	
Despesa Corrente				15.612.700,00	33.883.800,00	49.496.500,00	
Despesa de Capital				66.952.300,00	145.301.400,00	212.253.700,00	
Valor Global (R\$)				82.565.000,00	179.185.200,00	261.750.200,00	
Objetivo Específico: Ampliar o acesso e a resolubilidade da Atenção Primária à Saúde							
Ação: 6005 - Promoção da APS resolutiva, inclusiva e digital							
Naturezas				Valor 2025	Valor 2026/2027	Valor Total	
Despesa Corrente				190.305.200,00	413.012.000,00	603.317.200,00	
Despesa de Capital				186.000,00	404.100,00	590.100,00	
Valor Global (R\$)				190.491.200,00	413.416.100,00	603.907.300,00	
Programa: 2210 - PROGRAMA DE MUNICIPALISMO ATIVO							
Indicador: Ações de Saúde, para apoio ao fortalecimento municipal							
Unidade de Medida	Índice de Referência	Data de Apuração	Fonte	Base Geográfica			
Percentual	0,00	01/08/24 00:00	FESA	Estado			
Indicador: Taxa de alcance dos resultados contratualizados com os municípios no Programa MS Ativo							
Unidade de Medida	Índice de Referência	Data de Apuração	Fonte	Base Geográfica			
Percentual	0,00		Documentos formalizados das	Estado			
Indicador: Percentual de adesão dos municípios no Programa ao Programa MS Ativo							
Unidade de Medida	Índice de Referência	Data de Apuração	Fonte	Base Geográfica			
Percentual	0,00		SEGEM	Estado			
Indicador: Percentual médio de adesão à fase de Cooperação (Fase 3) do Programa MS Ativo							
Unidade de Medida	Índice de Referência	Data de Apuração	Fonte	Base Geográfica			
Percentual	0,00		SEGEM	Estado			
Indicador: Percentual de entregas analisadas pelas setoriais em cooperação com os municípios no Programa MS Ativo							
Unidade de Medida	Índice de Referência	Data de Apuração	Fonte	Base Geográfica			
Percentual	0,00		SEGEM	Estado			
Objetivo: Alcançar resultados que transformem a realidade local e regional por meio de projetos integrados Estado-Municípios.							



Governo do Estado de Mato Grosso do Sul
Secretaria de Estado de Fazenda
Superintendência de Orçamento
Demonstrativo do Detalhamento da Despesa por Órgão



R\$

PPA: 2024/2027 Primeira Revisão	Tipo de Programa: Finalístico, Gestão e Manutenção	Data de Emissão: 06/12/2024 02:17:05	Recursos de Todas as Fontes
Esfera: 10 - Fiscal 20 - Seguridade 30 - Investimento			
Objetivo Específico: Fortalecer a gestão municipal do SUS e a governança pública, inclusive fomentando a incorporação de produtos e serviços e promovendo estratégias e ações de saúde digital.			
Ação: 6014 - Apoio aos municípios em ações e serviços de saúde, considerando as especificidades regionais			
Naturezas	Valor 2025	Valor 2026/2027	Valor Total
Despesa Corrente	100.000,00	217.100,00	317.100,00
Despesa de Capital	0,00	0,00	0,00
Valor Global (R\$)	100.000,00	217.100,00	317.100,00
Ação: 6154 - Primeira Infância			
Naturezas	Valor 2025	Valor 2026/2027	Valor Total
Despesa Corrente	730.000,00	1.584.900,00	2.314.900,00
Despesa de Capital	0,00	0,00	0,00
Valor Global (R\$)	730.000,00	1.584.900,00	2.314.900,00



Governo do Estado de Mato Grosso do Sul
Secretaria de Estado de Fazenda
Superintendência de Orçamento
Demonstrativo do Detalhamento da Despesa por Órgão



R\$

PPA: 2024/2027 Primeira Revisão		Tipo de Programa: Finalístico, Gestão e Manutenção		Data de Emissão: 06/12/2024 02:17:05	Recursos de Todas as Fontes
Esfera: 10 - Fiscal 20 - Seguridade 30 - Investimento					
Unidade Orçamentária: 29101 - SECRETARIA DE ESTADO DE EDUCAÇÃO				Esfera: Orçamento Fiscal	
Programa: 2202 - PROGRAMA DE QUALIDADE NA EDUCAÇÃO					
Indicador: Proficiência (SAEMS)					
Unidade de Medida	Índice de Referência	Data de Apuração	Fonte	Base Geográfica	
Pontos	239,00	31/12/24 00:00	SECRETARIA DE ESTADO DE EDUCAÇÃO	Estado	
Indicador: Taxa de rendimento escolar					
Unidade de Medida	Índice de Referência	Data de Apuração	Fonte	Base Geográfica	
Percentual	92,50	31/12/24 00:00	INEP	Estado	
Indicador: Proficiência (SAEB)					
Unidade de Medida	Índice de Referência	Data de Apuração	Fonte	Base Geográfica	
Pontos	199,00	30/06/24 00:00	INEP/RESULTADOS SAEB	Estado	
Indicador: Taxa de aprovação dos alunos do Ensino Médio da REE/MS					
Unidade de Medida	Índice de Referência	Data de Apuração	Fonte	Base Geográfica	
Porcentagem	84,90		INEP	Estado	
Indicador: Taxa de aprovação dos alunos da REE/MS em tempo integral					
Unidade de Medida	Índice de Referência	Data de Apuração	Fonte	Base Geográfica	
Porcentagem	94,11		SECRETARIA DE ESTADO DE EDUCAÇÃO	Estado	
Indicador: PROFICIÊNCIA SAEB FUNDAMENTAL ANOS INICIAIS - Língua Portuguesa					
Unidade de Medida	Índice de Referência	Data de Apuração	Fonte	Base Geográfica	
Índice	202,81		Inep	Estado	
Indicador: PROFICIÊNCIA SAEB FUNDAMENTAL ANOS INICIAIS - Matemática					
Unidade de Medida	Índice de Referência	Data de Apuração	Fonte	Base Geográfica	
Índice	212,72		Inep	Estado	
Indicador: PROFICIÊNCIA SAEB FUNDAMENTAL ANOS FINAIS - Língua Portuguesa					
Unidade de Medida	Índice de Referência	Data de Apuração	Fonte	Base Geográfica	
Índice	249,79		Inep	Estado	
Indicador: PROFICIÊNCIA SAEB FUNDAMENTAL ANOS FINAIS - Matemática					
Unidade de Medida	Índice de Referência	Data de Apuração	Fonte	Base Geográfica	
Índice	245,74		Inep	Estado	
Indicador: PROFICIÊNCIA SAEB ENSINO MÉDIO - Língua Portuguesa					
Unidade de Medida	Índice de Referência	Data de Apuração	Fonte	Base Geográfica	
Índice	270,01		Inep	Estado	



Governo do Estado de Mato Grosso do Sul
Secretaria de Estado de Fazenda
Superintendência de Orçamento
Demonstrativo do Detalhamento da Despesa por Órgão



R\$

PPA: 2024/2027 Primeira Revisão		Tipo de Programa: Finalístico, Gestão e Manutenção		Data de Emissão: 06/12/2024 02:17:05	Recursos de Todas as Fontes
Esfera: 10 - Fiscal 20 - Seguridade 30 - Investimento					
Indicador: PROFICIÊNCIA SAEB ENSINO MÉDIO - Matemática					
Unidade de Medida	Índice de Referência	Data de Apuração	Fonte	Base Geográfica	
Índice	265,27		Inep	Estado	
Indicador: PROFICIÊNCIA SAEMS FUNDAMENTAL ANOS INICIAIS - Língua Portuguesa					
Unidade de Medida	Índice de Referência	Data de Apuração	Fonte	Base Geográfica	
Índice	582,10		SECRETARIA DE ESTADO DE EDUCAÇÃO	Estado	
Indicador: PROFICIÊNCIA SAEMS FUNDAMENTAL ANOS INICIAIS - Matemática					
Unidade de Medida	Índice de Referência	Data de Apuração	Fonte	Base Geográfica	
Índice	220,00		SECRETARIA DE ESTADO DE EDUCAÇÃO	Estado	
Indicador: PROFICIÊNCIA SAEMS FUNDAMENTAL ANOS FINAIS - Língua Portuguesa					
Unidade de Medida	Índice de Referência	Data de Apuração	Fonte	Base Geográfica	
Índice	230,00		SECRETARIA DE ESTADO DE EDUCAÇÃO	Estado	
Indicador: PROFICIÊNCIA SAEMS FUNDAMENTAL ANOS FINAIS - Matemática					
Unidade de Medida	Índice de Referência	Data de Apuração	Fonte	Base Geográfica	
Índice	227,00		SECRETARIA DE ESTADO DE EDUCAÇÃO	Estado	
Indicador: PROFICIÊNCIA SAEMS ENSINO MÉDIO - Língua Portuguesa - 1º ANO					
Unidade de Medida	Índice de Referência	Data de Apuração	Fonte	Base Geográfica	
Índice	235,06		SECRETARIA DE ESTADO DE EDUCAÇÃO	Estado	
Indicador: PROFICIÊNCIA SAEMS ENSINO MÉDIO - Matemática - 1º ANO					
Unidade de Medida	Índice de Referência	Data de Apuração	Fonte	Base Geográfica	
Índice	233,63		SECRETARIA DE ESTADO DE EDUCAÇÃO	Estado	
Indicador: PROFICIÊNCIA SAEMS ENSINO MÉDIO - Língua Portuguesa - 2º ANO					
Unidade de Medida	Índice de Referência	Data de Apuração	Fonte	Base Geográfica	
Índice	236,56		SECRETARIA DE ESTADO DE EDUCAÇÃO	Estado	
Indicador: PROFICIÊNCIA SAEMS ENSINO MÉDIO - Matemática - 2º ANO					
Unidade de Medida	Índice de Referência	Data de Apuração	Fonte	Base Geográfica	
Índice	238,53		SECRETARIA DE ESTADO DE EDUCAÇÃO	Estado	
Indicador: PROFICIÊNCIA SAEMS ENSINO MÉDIO - Língua Portuguesa - 3º ANO					
Unidade de Medida	Índice de Referência	Data de Apuração	Fonte	Base Geográfica	
Índice	220,00		SECRETARIA DE ESTADO DE EDUCAÇÃO	Estado	
Indicador: PROFICIÊNCIA SAEMS ENSINO MÉDIO - Matemática - 3º ANO					
Unidade de Medida	Índice de Referência	Data de Apuração	Fonte	Base Geográfica	
Índice	220,00		SECRETARIA DE ESTADO DE EDUCAÇÃO	Estado	



Governo do Estado de Mato Grosso do Sul
Secretaria de Estado de Fazenda
Superintendência de Orçamento
Demonstrativo do Detalhamento da Despesa por Órgão



R\$

PPA: 2024/2027 Primeira Revisão		Tipo de Programa: Finalístico, Gestão e Manutenção		Data de Emissão: 06/12/2024 02:17:05		Recursos de Todas as Fontes	
Esfera: 10 - Fiscal 20 - Seguridade 30 - Investimento							
Indicador: Municípios de MS atendidos por ações da FADEB/MS.							
Unidade de Medida	Índice de Referência	Data de Apuração	Fonte	Base Geográfica			
Número absoluto	10,00		Fadep	Estado			
Indicador: Escolas Públicas Estaduais de MS contempladas com projetos da FADEB/MS.							
Unidade de Medida	Índice de Referência	Data de Apuração	Fonte	Base Geográfica			
Número absoluto	100,00		Fadep	Estado			
Indicador: Escolas Públicas Municipais, de Municípios parceiros, contempladas com projetos da FADEB/MS.							
Unidade de Medida	Índice de Referência	Data de Apuração	Fonte	Base Geográfica			
Índice	70,00		Fadep	Estado			
Indicador: Profissionais da Educação das Escolas Públicas (Municipais e Estaduais) de MS apoiados com formações da FADEB/MS.							
Unidade de Medida	Índice de Referência	Data de Apuração	Fonte	Base Geográfica			
Número absoluto	1.000,00		Fadep	Estado			
Objetivo: Ampliar o acesso, a qualidade da educação e o sucesso escolar, com foco no desenvolvimento integral dos estudantes.							
Objetivo Específico: Promover o desenvolvimento da Educação em todos os níveis de ensino							
Ação: 6018 - Fortalecimento da educação infantil							
Naturezas		Valor 2025	Valor 2026/2027	Valor Total			
Despesa Corrente		7.292.700,00	15.827.600,00	23.120.300,00			
Despesa de Capital		0,00	0,00	0,00			
Valor Global (R\$)		7.292.700,00	15.827.600,00	23.120.300,00			
Ação: 6019 - Fortalecimento do ensino fundamental							
Naturezas		Valor 2025	Valor 2026/2027	Valor Total			
Despesa Corrente		416.304.600,00	903.463.400,00	1.319.768.000,00			
Despesa de Capital		10.050.000,00	21.810.500,00	31.860.500,00			
Valor Global (R\$)		426.354.600,00	925.273.900,00	1.351.628.500,00			
Ação: 6020 - Fortalecimento do ensino médio							



Governo do Estado de Mato Grosso do Sul
Secretaria de Estado de Fazenda
Superintendência de Orçamento
Demonstrativo do Detalhamento da Despesa por Órgão



R\$

PPA: 2024/2027 Primeira Revisão		Tipo de Programa: Finalístico, Gestão e Manutenção		Data de Emissão: 06/12/2024 02:17:05		Recursos de Todas as Fontes	
Esfera: 10 - Fiscal 20 - Seguridade 30 - Investimento							
Naturezas				Valor 2025	Valor 2026/2027	Valor Total	
Despesa Corrente				1.860.933.100,00	4.038.602.800,00	5.899.535.900,00	
Despesa de Capital				58.729.000,00	127.453.500,00	186.182.500,00	
Valor Global (R\$)				1.919.662.100,00	4.166.056.300,00	6.085.718.400,00	
Ação: 6021 - Fortalecimento da educação profissional							
Naturezas				Valor 2025	Valor 2026/2027	Valor Total	
Despesa Corrente				52.550.800,00	114.046.600,00	166.597.400,00	
Despesa de Capital				3.300.000,00	7.161.800,00	10.461.800,00	
Valor Global (R\$)				55.850.800,00	121.208.400,00	177.059.200,00	
Programa: 2210 - PROGRAMA DE MUNICIPALISMO ATIVO							
Indicador: Ações de educação, para apoio ao fortalecimento municipal							
Unidade de Medida	Índice de Referência	Data de Apuração	Fonte	Base Geográfica			
Percentual	0,00	31/12/24 00:00	Não informado	Estado			
Indicador: Taxa de alcance dos resultados contratualizados com os municípios no Programa MS Ativo							
Unidade de Medida	Índice de Referência	Data de Apuração	Fonte	Base Geográfica			
Percentual	0,00		Documentos formalizados das	Estado			
Indicador: Percentual de adesão dos municípios no Programa ao Programa MS Ativo							
Unidade de Medida	Índice de Referência	Data de Apuração	Fonte	Base Geográfica			
Percentual	0,00		SEGEM	Estado			
Indicador: Percentual médio de adesão à fase de Cooperação (Fase 3) do Programa MS Ativo							
Unidade de Medida	Índice de Referência	Data de Apuração	Fonte	Base Geográfica			
Percentual	0,00		SEGEM	Estado			
Indicador: Percentual de entregas analisadas pelas setoriais em cooperação com os municípios no Programa MS Ativo							
Unidade de Medida	Índice de Referência	Data de Apuração	Fonte	Base Geográfica			
Percentual	0,00		SEGEM	Estado			
Objetivo: Alcançar resultados que transformem a realidade local e regional por meio de projetos integrados Estado-Municípios							
Objetivo Específico: Fortalecer a gestão municipal da educação e a governança pública.							



Governo do Estado de Mato Grosso do Sul
 Secretaria de Estado de Fazenda
 Superintendência de Orçamento
 Demonstrativo do Detalhamento da Despesa por Órgão



R\$

PPA: 2024/2027 Primeira Revisão	Tipo de Programa: Finalístico, Gestão e Manutenção	Data de Emissão: 06/12/2024 02:17:05	Recursos de Todas as Fontes
Esfera: 10 - Fiscal 20 - Seguridade 30 - Investimento			
Ação: 6016 - Apoiar os municípios em ações serviços de educação			
Naturezas	Valor 2025	Valor 2026/2027	Valor Total
Despesa Corrente	2.800.000,00	6.076.600,00	8.876.600,00
Despesa de Capital	1.200.000,00	2.604.200,00	3.804.200,00
Valor Global (R\$)	4.000.000,00	8.680.800,00	12.680.800,00
Ação: 6153 - Primeira Infância			
Naturezas	Valor 2025	Valor 2026/2027	Valor Total
Despesa Corrente	1.000,00	2.200,00	3.200,00
Despesa de Capital	0,00	0,00	0,00
Valor Global (R\$)	1.000,00	2.200,00	3.200,00



Governo do Estado de Mato Grosso do Sul
Secretaria de Estado de Fazenda
Superintendência de Orçamento
Demonstrativo do Detalhamento da Despesa por Órgão



R\$

PPA: 2024/2027 Primeira Revisão		Tipo de Programa: Finalístico, Gestão e Manutenção		Data de Emissão: 06/12/2024 02:17:06		Recursos de Todas as Fontes	
Esfera: 10 - Fiscal 20 - Seguridade 30 - Investimento							
Unidade Orçamentária: 29204 - FUNDAÇÃO UNIVERSIDADE ESTADUAL DE MATO GROSSO DO SUL				Esfera: Orçamento Fiscal			
Programa: 2217 - PROGRAMA ESTADUAL DE CIÊNCIA, TECNOLOGIA E INOVAÇÃO							
Indicador: Taxa de alunos matriculados nos cursos da UEMS							
Unidade de Medida	Índice de Referência	Data de Apuração	Fonte	Base Geográfica			
Percentual	80,00		Dados obtidos pela Diretoria de Registro	Estado			
Indicador: Variação % da quantidade de artigos publicados em periódicos indexados dos docentes vinculados aos programas de pós-graduação stricto sensu							
Unidade de Medida	Índice de Referência	Data de Apuração	Fonte	Base Geográfica			
Percentual	10,00		Semadesc-Fundect-UEMS	Estado			
Indicador: Percentual de municípios do MS atendidos pelas atividades de extensão da UEMS							
Unidade de Medida	Índice de Referência	Data de Apuração	Fonte	Base Geográfica			
Percentual	60,00		Prefeituras /UEMS	Estado/Municípios			
Indicador: Empreendimentos inovadores							
Unidade de Medida	Índice de Referência	Data de Apuração	Fonte	Base Geográfica			
Posição	2,00		SEMADESC	Estado			
Indicador: Quantidade de projetos de CT&I nas áreas estratégicas do Estado							
Unidade de Medida	Índice de Referência	Data de Apuração	Fonte	Base Geográfica			
Número absoluto	15,00		Fundect	Estado			
Indicador: Empreendimentos inovadores apoiados							
Unidade de Medida	Índice de Referência	Data de Apuração	Fonte	Base Geográfica			
Número absoluto	5,00		Fundect	Estado			
Indicador: Quantidade de pessoas impactadas diretamente nas ações de fortalecimento							
Unidade de Medida	Índice de Referência	Data de Apuração	Fonte	Base Geográfica			
Número absoluto	50.000,00		Fundect	Estado			
Indicador: Bolsas concedidas							
Unidade de Medida	Índice de Referência	Data de Apuração	Fonte	Base Geográfica			
Número absoluto	1.600,00		Fundect	Estado			
Objetivo: Apoiar o desenvolvimento científico e tecnológico e desenvolver os ecossistemas de inovação do Estado							
Objetivo Específico: Fortalecer a graduação, a extensão e as políticas de permanência, inclusão e diversidade							
Ação: 6023 - Fortalecimento da Graduação e Extensão							



Governo do Estado de Mato Grosso do Sul
Secretaria de Estado de Fazenda
Superintendência de Orçamento
Demonstrativo do Detalhamento da Despesa por Órgão



R\$

PPA: 2024/2027 Primeira Revisão		Tipo de Programa: Finalístico, Gestão e Manutenção		Data de Emissão: 06/12/2024 02:17:06		Recursos de Todas as Fontes	
Esfera: 10 - Fiscal 20 - Seguridade 30 - Investimento							
Naturezas				Valor 2025	Valor 2026/2027	Valor Total	
Despesa Corrente				133.552.600,00	289.836.200,00	423.388.800,00	
Despesa de Capital				55.057.000,00	119.485.400,00	174.542.400,00	
Valor Global (R\$)				188.609.600,00	409.321.600,00	597.931.200,00	
Ação: 6024 - Implementação das políticas de permanência universitária							
Naturezas				Valor 2025	Valor 2026/2027	Valor Total	
Despesa Corrente				16.884.200,00	36.642.000,00	53.526.200,00	
Despesa de Capital				0,00	0,00	0,00	
Valor Global (R\$)				16.884.200,00	36.642.000,00	53.526.200,00	
Ação: 6025 - Fortalecimento da pós-graduação, inovação e internacionalização							
Naturezas				Valor 2025	Valor 2026/2027	Valor Total	
Despesa Corrente				11.811.100,00	25.632.400,00	37.443.500,00	
Despesa de Capital				15.999.000,00	34.721.200,00	50.720.200,00	
Valor Global (R\$)				27.810.100,00	60.353.600,00	88.163.700,00	
Ação: 6280 - Construções, Reformas e Adequações							
Naturezas				Valor 2025	Valor 2026/2027	Valor Total	
Despesa Corrente				0,00	0,00	0,00	
Despesa de Capital				10.000.000,00	21.702.100,00	31.702.100,00	
Valor Global (R\$)				10.000.000,00	21.702.100,00	31.702.100,00	



Governo do Estado de Mato Grosso do Sul
Secretaria de Estado de Fazenda
Superintendência de Orçamento
Demonstrativo do Detalhamento da Despesa por Órgão



R\$

PPA: 2024/2027 Primeira Revisão	Tipo de Programa: Finalístico, Gestão e Manutenção		Data de Emissão: 06/12/2024 02:17:06	Recursos de Todas as Fontes
Esfera: 10 - Fiscal 20 - Seguridade 30 - Investimento				
Unidade Orçamentária: 29205 - FUNDAÇÃO DE APOIO E DESENVOLVIMENTO À EDUCAÇÃO BÁSICA DO MS.			Esfera: Orçamento Fiscal	
Programa: 2202 - PROGRAMA DE QUALIDADE NA EDUCAÇÃO				
Indicador: Taxa de Rendimento Escolar (SED e SEMED)				
Unidade de Medida	Índice de Referência	Data de Apuração	Fonte	Base Geográfica
Percentual	90,20	31/12/24 00:00	INEP	Estado
Indicador: Taxa de aprovação dos alunos do Ensino Médio da REE/MS				
Unidade de Medida	Índice de Referência	Data de Apuração	Fonte	Base Geográfica
Porcentagem	84,90		INEP	Estado
Indicador: Taxa de aprovação dos alunos da REE/MS em tempo integral				
Unidade de Medida	Índice de Referência	Data de Apuração	Fonte	Base Geográfica
Porcentagem	94,11		SECRETARIA DE ESTADO DE EDUCAÇÃO	Estado
Indicador: PROFICIÊNCIA SAEB FUNDAMENTAL ANOS INICIAIS - Língua Portuguesa				
Unidade de Medida	Índice de Referência	Data de Apuração	Fonte	Base Geográfica
Índice	202,81		Inep	Estado
Indicador: PROFICIÊNCIA SAEB FUNDAMENTAL ANOS INICIAIS - Matemática				
Unidade de Medida	Índice de Referência	Data de Apuração	Fonte	Base Geográfica
Índice	212,72		Inep	Estado
Indicador: PROFICIÊNCIA SAEB FUNDAMENTAL ANOS FINAIS - Língua Portuguesa				
Unidade de Medida	Índice de Referência	Data de Apuração	Fonte	Base Geográfica
Índice	249,79		Inep	Estado
Indicador: PROFICIÊNCIA SAEB FUNDAMENTAL ANOS FINAIS - Matemática				
Unidade de Medida	Índice de Referência	Data de Apuração	Fonte	Base Geográfica
Índice	245,74		Inep	Estado
Indicador: PROFICIÊNCIA SAEB ENSINO MÉDIO - Língua Portuguesa				
Unidade de Medida	Índice de Referência	Data de Apuração	Fonte	Base Geográfica
Índice	270,01		Inep	Estado
Indicador: PROFICIÊNCIA SAEB ENSINO MÉDIO - Matemática				
Unidade de Medida	Índice de Referência	Data de Apuração	Fonte	Base Geográfica
Índice	265,27		Inep	Estado
Indicador: PROFICIÊNCIA SAEMS FUNDAMENTAL ANOS INICIAIS - Língua Portuguesa				
Unidade de Medida	Índice de Referência	Data de Apuração	Fonte	Base Geográfica
Índice	582,10		SECRETARIA DE ESTADO DE EDUCAÇÃO	Estado



Governo do Estado de Mato Grosso do Sul
Secretaria de Estado de Fazenda
Superintendência de Orçamento
Demonstrativo do Detalhamento da Despesa por Órgão



R\$

PPA: 2024/2027 Primeira Revisão		Tipo de Programa: Finalístico, Gestão e Manutenção		Data de Emissão: 06/12/2024 02:17:06	Recursos de Todas as Fontes
Esfera: 10 - Fiscal 20 - Seguridade 30 - Investimento					
Indicador: PROFICIÊNCIA SAEMS FUNDAMENTAL ANOS INICIAIS - Matemática					
Unidade de Medida	Índice de Referência	Data de Apuração	Fonte	Base Geográfica	
Índice	220,00		SECRETARIA DE ESTADO DE EDUCAÇÃO	Estado	
Indicador: PROFICIÊNCIA SAEMS FUNDAMENTAL ANOS FINAIS - Língua Portuguesa					
Unidade de Medida	Índice de Referência	Data de Apuração	Fonte	Base Geográfica	
Índice	230,00		SECRETARIA DE ESTADO DE EDUCAÇÃO	Estado	
Indicador: PROFICIÊNCIA SAEMS FUNDAMENTAL ANOS FINAIS - Matemática					
Unidade de Medida	Índice de Referência	Data de Apuração	Fonte	Base Geográfica	
Índice	227,00		SECRETARIA DE ESTADO DE EDUCAÇÃO	Estado	
Indicador: PROFICIÊNCIA SAEMS ENSINO MÉDIO - Língua Portuguesa - 1º ANO					
Unidade de Medida	Índice de Referência	Data de Apuração	Fonte	Base Geográfica	
Índice	235,06		SECRETARIA DE ESTADO DE EDUCAÇÃO	Estado	
Indicador: PROFICIÊNCIA SAEMS ENSINO MÉDIO - Matemática - 1º ANO					
Unidade de Medida	Índice de Referência	Data de Apuração	Fonte	Base Geográfica	
Índice	233,63		SECRETARIA DE ESTADO DE EDUCAÇÃO	Estado	
Indicador: PROFICIÊNCIA SAEMS ENSINO MÉDIO - Língua Portuguesa - 2º ANO					
Unidade de Medida	Índice de Referência	Data de Apuração	Fonte	Base Geográfica	
Índice	236,56		SECRETARIA DE ESTADO DE EDUCAÇÃO	Estado	
Indicador: PROFICIÊNCIA SAEMS ENSINO MÉDIO - Matemática - 2º ANO					
Unidade de Medida	Índice de Referência	Data de Apuração	Fonte	Base Geográfica	
Índice	238,53		SECRETARIA DE ESTADO DE EDUCAÇÃO	Estado	
Indicador: PROFICIÊNCIA SAEMS ENSINO MÉDIO - Língua Portuguesa - 3º ANO					
Unidade de Medida	Índice de Referência	Data de Apuração	Fonte	Base Geográfica	
Índice	220,00		SECRETARIA DE ESTADO DE EDUCAÇÃO	Estado	
Indicador: PROFICIÊNCIA SAEMS ENSINO MÉDIO - Matemática - 3º ANO					
Unidade de Medida	Índice de Referência	Data de Apuração	Fonte	Base Geográfica	
Índice	220,00		SECRETARIA DE ESTADO DE EDUCAÇÃO	Estado	
Indicador: Municípios de MS atendidos por ações da FADEB/MS.					
Unidade de Medida	Índice de Referência	Data de Apuração	Fonte	Base Geográfica	
Número absoluto	10,00		Fadep	Estado	
Indicador: Escolas Públicas Estaduais de MS contempladas com projetos da FADEB/MS.					
Unidade de Medida	Índice de Referência	Data de Apuração	Fonte	Base Geográfica	
Número absoluto	100,00		Fadep	Estado	



Governo do Estado de Mato Grosso do Sul
Secretaria de Estado de Fazenda
Superintendência de Orçamento
Demonstrativo do Detalhamento da Despesa por Órgão



R\$

PPA: 2024/2027 Primeira Revisão		Tipo de Programa: Finalístico, Gestão e Manutenção		Data de Emissão: 06/12/2024 02:17:06		Recursos de Todas as Fontes	
Esfera: 10 - Fiscal 20 - Seguridade 30 - Investimento							
Indicador: Escolas Públicas Municipais, de Municípios parceiros, contempladas com projetos da FADEB/MS.							
Unidade de Medida	Índice de Referência	Data de Apuração	Fonte	Base Geográfica			
Número absoluto	70,00		Fadep	Estado			
Indicador: Profissionais da Educação das Escolas Públicas (Municipais e Estaduais) de MS apoiados com formações da FADEB/MS.							
Unidade de Medida	Índice de Referência	Data de Apuração	Fonte	Base Geográfica			
Número absoluto	1.000,00		Fadep	Estado			
Objetivo: Ampliar o acesso, a qualidade da educação e o sucesso escolar, com foco no desenvolvimento integral dos estudantes.							
Objetivo Específico: Fortalecer a educação de qualidade, inclusiva e equitativa							
Ação: 6027 - Fortalecer a qualidade e equidade da Educação Básica							
Naturezas	Valor 2025		Valor 2026/2027		Valor Total		
Despesa Corrente	6.547.000,00		14.208.400,00		20.755.400,00		
Despesa de Capital	200.000,00		434.000,00		634.000,00		
Valor Global (R\$)	6.747.000,00		14.642.400,00		21.389.400,00		



Governo do Estado de Mato Grosso do Sul
Secretaria de Estado de Fazenda
Superintendência de Orçamento
Demonstrativo do Detalhamento da Despesa por Órgão



R\$

PPA: 2024/2027 Primeira Revisão		Tipo de Programa: Finalístico, Gestão e Manutenção		Data de Emissão: 06/12/2024 02:17:06		Recursos de Todas as Fontes	
Esfera: 10 - Fiscal 20 - Seguridade 30 - Investimento							
Unidade Orçamentária: 31101 - SECRETARIA DE ESTADO DE JUSTIÇA E SEGURANÇA PÚBLICA						Esfera: Orçamento Fiscal	
Programa: 2209 - PROGRAMA DE PRESERVAÇÃO DA VIDA, DO PATRIMÔNIO E DO MEIO AMBIENTE							
Indicador: Taxa de feminicídio							
Unidade de Medida	Índice de Referência	Data de Apuração	Fonte	Base Geográfica			
Taxa	3,04		SIGO e IBGE	Estado			
Indicador: Percentual de unidades locais (UL) certificadas							
Unidade de Medida	Índice de Referência	Data de Apuração	Fonte	Base Geográfica			
Porcentagem	41,00		SIGO/Registros internos da	Estado			
Indicador: Taxa de homicídios							
Unidade de Medida	Índice de Referência	Data de Apuração	Fonte	Base Geográfica			
Taxa	17,53		SIGO e IBGE	Estado			
Indicador: População prisional em trabalho							
Unidade de Medida	Índice de Referência	Data de Apuração	Fonte	Base Geográfica			
Percentual	31,17		SISDEPEN	Estado			
Indicador: Atividades educacionais desenvolvidas							
Unidade de Medida	Índice de Referência	Data de Apuração	Fonte	Base Geográfica			
Número absoluto	17.973,00		SISDEPEN	Estado			
Indicador: Medidas desencarceradoras aplicadas							
Unidade de Medida	Índice de Referência	Data de Apuração	Fonte	Base Geográfica			
Número absoluto	3.208,00		Mapa carcerário/AGEPEN e Relatório de	Estado			
Indicador: Taxa de mortes no trânsito							
Unidade de Medida	Índice de Referência	Data de Apuração	Fonte	Base Geográfica			
mortes no trânsito por 100 mil habitantes	11,40		SIGO e IBGE.	Estado			
Objetivo: Proporcionar segurança pública de qualidade nos serviços prestados à sociedade sul-mato-grossense							
Objetivo Específico: Promover a integração das forças de segurança no enfrentamento à criminalidade							
Ação: 6065 - Realização de ações preventivas, ostensivas, e repressivas na região de fronteira, divisas, rota bioceânica, costa leste e demais localidades							



Governo do Estado de Mato Grosso do Sul
Secretaria de Estado de Fazenda
Superintendência de Orçamento
Demonstrativo do Detalhamento da Despesa por Órgão



R\$

PPA: 2024/2027 Primeira Revisão		Tipo de Programa: Finalístico, Gestão e Manutenção		Data de Emissão: 06/12/2024 02:17:06		Recursos de Todas as Fontes	
Esfera: 10 - Fiscal 20 - Seguridade 30 - Investimento							
Naturezas				Valor 2025	Valor 2026/2027	Valor Total	
Despesa Corrente				10.000,00	21.800,00	31.800,00	
Despesa de Capital				0,00	0,00	0,00	
Valor Global (R\$)				10.000,00	21.800,00	31.800,00	
Objetivo Específico: Fortalecer a rede de preservação do meio ambiente e prevenção de desastres e acidentes							
Ação: 6067 - Preservação do meio ambiente							
Naturezas				Valor 2025	Valor 2026/2027	Valor Total	
Despesa Corrente				20.000,00	43.600,00	63.600,00	
Despesa de Capital				0,00	0,00	0,00	
Valor Global (R\$)				20.000,00	43.600,00	63.600,00	
Ação: 6068 - Prevenção e provimento de resposta adequada aos desastres e acidentes							
Naturezas				Valor 2025	Valor 2026/2027	Valor Total	
Despesa Corrente				162.900.500,00	353.527.300,00	516.427.800,00	
Despesa de Capital				20.000,00	43.600,00	63.600,00	
Valor Global (R\$)				162.920.500,00	353.570.900,00	516.491.400,00	
Objetivo Específico: Promover a pactuação de ajustes públicos com entes administrativos para ações de segurança pública							
Ação: 6253 - Pactuação de ajustes públicos entre SEJUSP e entes administrativos							
Naturezas				Valor 2025	Valor 2026/2027	Valor Total	
Despesa Corrente				50.000,00	108.600,00	158.600,00	
Despesa de Capital				0,00	0,00	0,00	
Valor Global (R\$)				50.000,00	108.600,00	158.600,00	
Objetivo Específico: Aprimorar a infraestrutura e garantir o aparelhamento da Segurança Pública							
Ação: 6039 - Melhoria da infraestrutura das unidades da SEJUSP							



Governo do Estado de Mato Grosso do Sul
Secretaria de Estado de Fazenda
Superintendência de Orçamento
Demonstrativo do Detalhamento da Despesa por Órgão



R\$

PPA: 2024/2027 Primeira Revisão		Tipo de Programa: Finalístico, Gestão e Manutenção		Data de Emissão: 06/12/2024 02:17:06		Recursos de Todas as Fontes	
Esfera: 10 - Fiscal 20 - Seguridade 30 - Investimento							
Naturezas		Valor 2025	Valor 2026/2027			Valor Total	
Despesa Corrente		0,00	0,00			0,00	
Despesa de Capital		40.000.000,00	86.808.400,00			126.808.400,00	
Valor Global (R\$)		40.000.000,00	86.808.400,00			126.808.400,00	
Ação: 6064 - Aparelhamento das Forças de Segurança							
Naturezas		Valor 2025	Valor 2026/2027			Valor Total	
Despesa Corrente		0,00	0,00			0,00	
Despesa de Capital		45.580.000,00	98.918.100,00			144.498.100,00	
Valor Global (R\$)		45.580.000,00	98.918.100,00			144.498.100,00	
Objetivo Específico: Enfrentar a violência contra mulheres, crianças e outros grupos vulneráveis							
Ação: 6051 - Fortalecimento da rede de enfrentamento à violência contra os grupos vulneráveis							
Naturezas		Valor 2025	Valor 2026/2027			Valor Total	
Despesa Corrente		400.000,00	868.200,00			1.268.200,00	
Despesa de Capital		400.000,00	868.200,00			1.268.200,00	
Valor Global (R\$)		800.000,00	1.736.400,00			2.536.400,00	
Ação: 6151 - Primeira Infância							
Naturezas		Valor 2025	Valor 2026/2027			Valor Total	
Despesa Corrente		100.000,00	217.100,00			317.100,00	
Despesa de Capital		0,00	0,00			0,00	
Valor Global (R\$)		100.000,00	217.100,00			317.100,00	
Objetivo Específico: Aprimorar a Gestão estratégica e a Gestão por resultados, na Segurança Pública							
Ação: 5012 - Implantação do Observatório de Segurança Pública							
Naturezas		Valor 2025	Valor 2026/2027			Valor Total	
Despesa Corrente		50.000,00	108.600,00			158.600,00	
Despesa de Capital		0,00	0,00			0,00	
Valor Global (R\$)		50.000,00	108.600,00			158.600,00	



Governo do Estado de Mato Grosso do Sul
Secretaria de Estado de Fazenda
Superintendência de Orçamento
Demonstrativo do Detalhamento da Despesa por Órgão



R\$

PPA: 2024/2027 Primeira Revisão	Tipo de Programa: Finalístico, Gestão e Manutenção	Data de Emissão: 06/12/2024 02:17:06	Recursos de Todas as Fontes
Esfera: 10 - Fiscal 20 - Seguridade 30 - Investimento			
Ação: 6066 - Fortalecimento dos mecanismos de gestão de conhecimentos, talentos, atividade correicional e ouvidoria			
Naturezas	Valor 2025	Valor 2026/2027	Valor Total
Despesa Corrente	1.097.650.000,00	2.382.124.000,00	3.479.774.000,00
Despesa de Capital	0,00	0,00	0,00
Valor Global (R\$)	1.097.650.000,00	2.382.124.000,00	3.479.774.000,00
Objetivo Específico: Fomentar e fortalecer os projetos sociais, comunitários, de ressocialização e socioeducação.			
Ação: 6069 - Ampliação das ações de projetos sociais e comunitários da SEJUSP			
Naturezas	Valor 2025	Valor 2026/2027	Valor Total
Despesa Corrente	20.000,00	43.600,00	63.600,00
Despesa de Capital	0,00	0,00	0,00
Valor Global (R\$)	20.000,00	43.600,00	63.600,00
Ação: 6070 - Promoção da reeducação de adolescentes em conflito com a lei			
Naturezas	Valor 2025	Valor 2026/2027	Valor Total
Despesa Corrente	20.000,00	43.600,00	63.600,00
Despesa de Capital	0,00	0,00	0,00
Valor Global (R\$)	20.000,00	43.600,00	63.600,00



Governo do Estado de Mato Grosso do Sul
Secretaria de Estado de Fazenda
Superintendência de Orçamento
Demonstrativo do Detalhamento da Despesa por Órgão



R\$

PPA: 2024/2027 Primeira Revisão		Tipo de Programa: Finalístico, Gestão e Manutenção		Data de Emissão: 06/12/2024 02:17:06		Recursos de Todas as Fontes	
Esfera: 10 - Fiscal 20 - Seguridade 30 - Investimento							
Unidade Orçamentária: 31201 - DEPARTAMENTO ESTADUAL DE TRÂNSITO DE MS						Esfera: Orçamento Fiscal	
Programa: 2209 - PROGRAMA DE PRESERVAÇÃO DA VIDA, DO PATRIMÔNIO E DO MEIO AMBIENTE							
Indicador: Taxa de mortes no trânsito							
Unidade de Medida	Índice de Referência	Data de Apuração	Fonte	Base Geográfica			
mortes no trânsito por 100 mil habitantes	11,40		SIGO e IBGE	Estado			
Indicador: Taxa de homicídios							
Unidade de Medida	Índice de Referência	Data de Apuração	Fonte	Base Geográfica			
homicídios por 100 mil habitantes	17,53		SIGO e IBGE	Estado			
Indicador: Percentual de unidades locais (UL) certificadas							
Unidade de Medida	Índice de Referência	Data de Apuração	Fonte	Base Geográfica			
Percentual	41,00		SIGO/Registros internos da corporação/	Estado			
Indicador: Taxa de feminicídio							
Unidade de Medida	Índice de Referência	Data de Apuração	Fonte	Base Geográfica			
feminicídios por 100 mil mulheres	3,04		SIGO e IBGE	Estado			
Indicador: População prisional em trabalho							
Unidade de Medida	Índice de Referência	Data de Apuração	Fonte	Base Geográfica			
Percentual	31,17		SISDEPEN	Estado			
Indicador: Atividades educacionais desenvolvidas							
Unidade de Medida	Índice de Referência	Data de Apuração	Fonte	Base Geográfica			
Número absoluto	17.973,00		SISDEPEN	Estado			
Indicador: Medidas desencarceradoras aplicadas							
Unidade de Medida	Índice de Referência	Data de Apuração	Fonte	Base Geográfica			
Número absoluto	3.208,00		Mapa carcerário/AGEPEN e Relatório de	Estado			
Objetivo: Proporcionar segurança pública de qualidade nos serviços prestados à sociedade sul-mato-grossense							
Objetivo Específico: Promover atividades continuadas de conscientização e incentivo para melhorias no trânsito e preservação da vida							
Ação: 6124 - Realização de atividades de educação, segurança e conscientização para melhorias no trânsito							



Governo do Estado de Mato Grosso do Sul
Secretaria de Estado de Fazenda
Superintendência de Orçamento
Demonstrativo do Detalhamento da Despesa por Órgão



R\$

PPA: 2024/2027 Primeira Revisão	Tipo de Programa: Finalístico, Gestão e Manutenção	Data de Emissão: 06/12/2024 02:17:06	Recursos de Todas as Fontes
Esfera: 10 - Fiscal 20 - Seguridade 30 - Investimento			
Naturezas	Valor 2025	Valor 2026/2027	Valor Total
Despesa Corrente	48.136.800,00	104.467.300,00	152.604.100,00
Despesa de Capital	155.500,00	337.600,00	493.100,00
Valor Global (R\$)	48.292.300,00	104.804.900,00	153.097.200,00
Objetivo Específico: Implantar e revitalizar a sinalização de trânsito			
Ação: 6121 - Implantação e melhorias de sinalização viária nos municípios do MS			
Naturezas	Valor 2025	Valor 2026/2027	Valor Total
Despesa Corrente	6.682.900,00	14.503.400,00	21.186.300,00
Despesa de Capital	1.831.000,00	3.973.700,00	5.804.700,00
Valor Global (R\$)	8.513.900,00	18.477.100,00	26.991.000,00
Objetivo Específico: Reestruturar e modernizar o DETRAN			
Ação: 6123 - Construção, ampliação, readequação e revitalização da estrutura física do Detran nos municípios do MS			
Naturezas	Valor 2025	Valor 2026/2027	Valor Total
Despesa Corrente	8.896.700,00	19.307.800,00	28.204.500,00
Despesa de Capital	15.000.000,00	32.553.100,00	47.553.100,00
Valor Global (R\$)	23.896.700,00	51.860.900,00	75.757.600,00
Objetivo Específico: Viabilizar meios administrativos e tecnológicos para funcionamento das atividades finalísticas do Detran			
Ação: 6122 - Execução, desenvolvimento e modernização na prestação de serviços			
Naturezas	Valor 2025	Valor 2026/2027	Valor Total
Despesa Corrente	139.310.700,00	302.332.700,00	441.643.400,00
Despesa de Capital	0,00	0,00	0,00
Valor Global (R\$)	139.310.700,00	302.332.700,00	441.643.400,00



Governo do Estado de Mato Grosso do Sul
Secretaria de Estado de Fazenda
Superintendência de Orçamento
Demonstrativo do Detalhamento da Despesa por Órgão



R\$

PPA: 2024/2027 Primeira Revisão	Tipo de Programa: Finalístico, Gestão e Manutenção		Data de Emissão: 06/12/2024 02:17:06	Recursos de Todas as Fontes
Esfera: 10 - Fiscal 20 - Seguridade 30 - Investimento				
Unidade Orçamentária:	31202 - AGÊNCIA ESTADUAL DE ADMINISTRAÇÃO DO SISTEMA PENITENCIÁRIO			Esfera: Orçamento Fiscal
Programa:	2209 - PROGRAMA DE PRESERVAÇÃO DA VIDA, DO PATRIMÔNIO E DO MEIO AMBIENTE			
Indicador: Atividades educacionais desenvolvidas				
Unidade de Medida	Índice de Referência	Data de Apuração	Fonte	Base Geográfica
Unidade	17.973,00		SISDEPEN	Estado
Indicador: População prisional em trabalho				
Unidade de Medida	Índice de Referência	Data de Apuração	Fonte	Base Geográfica
Porcentagem	31,17		SISDEPEN	Estado
Indicador: Medidas desencarceradoras aplicadas				
Unidade de Medida	Índice de Referência	Data de Apuração	Fonte	Base Geográfica
Unidade	3.208,00		Mapa carcerário/AGEPEN e Relatório de	Estado
Indicador: Taxa de mortes no trânsito				
Unidade de Medida	Índice de Referência	Data de Apuração	Fonte	Base Geográfica
mortes no trânsito por 100 mil habitantes	11,40		SIGO e IBGE.	Estado
Indicador: Taxa de feminicídio				
Unidade de Medida	Índice de Referência	Data de Apuração	Fonte	Base Geográfica
feminicídios por 100 mil mulheres	3,04		SIGO e IBGE	Estado
Indicador: Percentual de unidades locais (UL) certificadas				
Unidade de Medida	Índice de Referência	Data de Apuração	Fonte	Base Geográfica
Percentual	41,00		SIGO/Registros internos da corporação/	Estado
Indicador: Taxa de homicídios				
Unidade de Medida	Índice de Referência	Data de Apuração	Fonte	Base Geográfica
homicídios por 100 mil habitantes	17,53		SIGO e IBGE	Estado
Objetivo: Proporcionar segurança pública de qualidade nos serviços prestados à sociedade sul-mato-grossense				
Objetivo Específico: Fomentar e fortalecer os projetos sociais, comunitários e de ressocialização				
Ação: 6127 - Implementar assistência penitenciária e medidas desencarceradoras				



Governo do Estado de Mato Grosso do Sul
Secretaria de Estado de Fazenda
Superintendência de Orçamento
Demonstrativo do Detalhamento da Despesa por Órgão



R\$

PPA: 2024/2027 Primeira Revisão	Tipo de Programa: Finalístico, Gestão e Manutenção	Data de Emissão: 06/12/2024 02:17:06	Recursos de Todas as Fontes
Esfera: 10 - Fiscal 20 - Seguridade 30 - Investimento			
Naturezas	Valor 2025	Valor 2026/2027	Valor Total
Despesa Corrente	170.082.900,00	369.114.400,00	539.197.300,00
Despesa de Capital	32.399.400,00	70.313.600,00	102.713.000,00
Valor Global (R\$)	202.482.300,00	439.428.000,00	641.910.300,00
Objetivo Específico: Fortalecer a infraestrutura e as atividades do sistema penitenciário			
Ação: 6125 - Melhoria da infraestrutura e modernização do aparelhamento da AGEPEN e Polícia Penal			
Naturezas	Valor 2025	Valor 2026/2027	Valor Total
Despesa Corrente	9.700,00	21.000,00	30.700,00
Despesa de Capital	0,00	0,00	0,00
Valor Global (R\$)	9.700,00	21.000,00	30.700,00
Ação: 6126 - Garantir a custódia dos privados de liberdade e a segurança do sistema penitenciário			
Naturezas	Valor 2025	Valor 2026/2027	Valor Total
Despesa Corrente	232.141.900,00	503.794.900,00	735.936.800,00
Despesa de Capital	0,00	0,00	0,00
Valor Global (R\$)	232.141.900,00	503.794.900,00	735.936.800,00



Governo do Estado de Mato Grosso do Sul
Secretaria de Estado de Fazenda
Superintendência de Orçamento
Demonstrativo do Detalhamento da Despesa por Órgão



R\$

PPA: 2024/2027 Primeira Revisão		Tipo de Programa: Finalístico, Gestão e Manutenção		Data de Emissão: 06/12/2024 02:17:06		Recursos de Todas as Fontes	
Esfera: 10 - Fiscal 20 - Seguridade 30 - Investimento							
Unidade Orçamentária: 31901 - FUNDO ESPECIAL DE REEQUIPAMENTO DA SECRETARIA DE ESTADO DE JUSTIÇA E SEGURANÇA PÚBLICA DE MATO GROSSO DO SUL				Esfera: Orçamento Fiscal			
Programa: 2209 - PROGRAMA DE PRESERVAÇÃO DA VIDA, DO PATRIMÔNIO E DO MEIO AMBIENTE							
Indicador: Taxa de homicídios							
Unidade de Medida	Índice de Referência	Data de Apuração	Fonte	Base Geográfica			
homicídios por 100 mil habitantes	17,53		SIGO e IBGE	Estado			
Indicador: Percentual de unidades locais (UL) certificadas							
Unidade de Medida	Índice de Referência	Data de Apuração	Fonte	Base Geográfica			
Percentual	41,00		SIGO/Registros internos da corporação/	Estado			
Indicador: Taxa de feminicídio							
Unidade de Medida	Índice de Referência	Data de Apuração	Fonte	Base Geográfica			
feminicídios por 100 mil mulheres	3,04		SIGO e IBGE	Estado			
Indicador: População prisional em trabalho							
Unidade de Medida	Índice de Referência	Data de Apuração	Fonte	Base Geográfica			
Percentual	31,17		SISDEPEN	Estado			
Indicador: Atividades educacionais desenvolvidas							
Unidade de Medida	Índice de Referência	Data de Apuração	Fonte	Base Geográfica			
Número absoluto	17.973,00		SISDEPEN	Estado			
Indicador: Medidas desencarceradoras aplicadas							
Unidade de Medida	Índice de Referência	Data de Apuração	Fonte	Base Geográfica			
Número absoluto	3.208,00		Mapa carcerário/AGEPEN e Relatório de	Estado			
Indicador: Taxa de mortes no trânsito							
Unidade de Medida	Índice de Referência	Data de Apuração	Fonte	Base Geográfica			
mortes no trânsito por 100 mil habitantes	11,40		SIGO e IBGE.	Estado			
Objetivo: Proporcionar segurança pública de qualidade nos serviços prestados à sociedade sul-mato-grossense							
Objetivo Específico: Promover a pactuação de ajustes públicos com entes administrativos para ações de segurança pública							
Ação: 6118 - Apoio às ações na finalidade do FUNRESP							



Governo do Estado de Mato Grosso do Sul
Secretaria de Estado de Fazenda
Superintendência de Orçamento
Demonstrativo do Detalhamento da Despesa por Órgão



R\$

PPA: 2024/2027 Primeira Revisão	Tipo de Programa: Finalístico, Gestão e Manutenção	Data de Emissão: 06/12/2024 02:17:06	Recursos de Todas as Fontes
Esfera: 10 - Fiscal 20 - Seguridade 30 - Investimento			
Naturezas	Valor 2025	Valor 2026/2027	Valor Total
Despesa Corrente	116.070.500,00	251.896.900,00	367.967.400,00
Despesa de Capital	0,00	0,00	0,00
Valor Global (R\$)	116.070.500,00	251.896.900,00	367.967.400,00



Governo do Estado de Mato Grosso do Sul
Secretaria de Estado de Fazenda
Superintendência de Orçamento
Demonstrativo do Detalhamento da Despesa por Órgão



R\$

PPA: 2024/2027 Primeira Revisão		Tipo de Programa: Finalístico, Gestão e Manutenção		Data de Emissão: 06/12/2024 02:17:06		Recursos de Todas as Fontes	
Esfera: 10 - Fiscal 20 - Seguridade 30 - Investimento							
Unidade Orçamentária: 31902 - FUNDO ESTADUAL DE PREVENÇÃO, FISCALIZAÇÃO E REPRESSÃO DE ENTORPECENTES						Esfera: Orçamento Fiscal	
Programa: 2209 - PROGRAMA DE PRESERVAÇÃO DA VIDA, DO PATRIMÔNIO E DO MEIO AMBIENTE							
Indicador: Taxa de mortes no trânsito							
Unidade de Medida	Índice de Referência	Data de Apuração	Fonte	Base Geográfica			
mortes no trânsito por 100 mil habitantes	11,40		SIGO e IBGE.	Estado			
Indicador: Medidas desencarceradoras aplicadas							
Unidade de Medida	Índice de Referência	Data de Apuração	Fonte	Base Geográfica			
Número absoluto	3.208,00		Mapa carcerário/AGEPEN e Relatório de	Estado			
Indicador: Atividades educacionais desenvolvidas							
Unidade de Medida	Índice de Referência	Data de Apuração	Fonte	Base Geográfica			
Número absoluto	17.973,00		SISDEPEN	Estado			
Indicador: População prisional em trabalho							
Unidade de Medida	Índice de Referência	Data de Apuração	Fonte	Base Geográfica			
Percentual	31,17		SISDEPEN	Estado			
Indicador: Taxa de feminicídio							
Unidade de Medida	Índice de Referência	Data de Apuração	Fonte	Base Geográfica			
feminicídios por 100 mil mulheres	3,04		SIGO e IBGE	Estado			
Indicador: Percentual de unidades locais (UL) certificadas							
Unidade de Medida	Índice de Referência	Data de Apuração	Fonte	Base Geográfica			
Percentual	41,00		SIGO/Registros internos da corporação/	Estado			
Indicador: Taxa de homicídios							
Unidade de Medida	Índice de Referência	Data de Apuração	Fonte	Base Geográfica			
homicídios por 100 mil habitantes	17,53		SIGO e IBGE	Estado			
Objetivo: Proporcionar segurança pública de qualidade nos serviços prestados à sociedade sul-mato-grossense							
Objetivo Específico: Promover a pactuação de ajustes públicos com entes administrativos para ações de segurança pública							
Ação: 6119 - Apoio às ações na finalidade do FEPREN							



Governo do Estado de Mato Grosso do Sul
Secretaria de Estado de Fazenda
Superintendência de Orçamento
Demonstrativo do Detalhamento da Despesa por Órgão



R\$

PPA: 2024/2027 Primeira Revisão	Tipo de Programa: Finalístico, Gestão e Manutenção	Data de Emissão: 06/12/2024 02:17:06	Recursos de Todas as Fontes	
Esfera: 10 - Fiscal 20 - Seguridade 30 - Investimento				
Naturezas	Valor 2025	Valor 2026/2027	Valor Total	
Despesa Corrente	15.000,00	32.700,00	47.700,00	
Despesa de Capital	0,00	0,00	0,00	
Valor Global (R\$)	15.000,00	32.700,00	47.700,00	



Governo do Estado de Mato Grosso do Sul
Secretaria de Estado de Fazenda
Superintendência de Orçamento
Demonstrativo do Detalhamento da Despesa por Órgão



R\$

PPA: 2024/2027 Primeira Revisão		Tipo de Programa: Finalístico, Gestão e Manutenção		Data de Emissão: 06/12/2024 02:17:06		Recursos de Todas as Fontes	
Esfera: 10 - Fiscal 20 - Seguridade 30 - Investimento							
Unidade Orçamentária: 31903 - FUNDO PENITENCIÁRIO DO ESTADO DE MATO GROSSO DO SUL						Esfera: Orçamento Fiscal	
Programa: 2209 - PROGRAMA DE PRESERVAÇÃO DA VIDA, DO PATRIMÔNIO E DO MEIO AMBIENTE							
Indicador: Taxa de homicídios							
Unidade de Medida	Índice de Referência	Data de Apuração	Fonte	Base Geográfica			
homicídios por 100 mil habitantes	17,53		SIGO e IBGE	Estado			
Indicador: Percentual de unidades locais (UL) certificadas							
Unidade de Medida	Índice de Referência	Data de Apuração	Fonte	Base Geográfica			
Percentual	41,00		SIGO/Registros internos da corporação/	Estado			
Indicador: Taxa de feminicídio							
Unidade de Medida	Índice de Referência	Data de Apuração	Fonte	Base Geográfica			
feminicídios por 100 mil mulheres	3,04		SIGO e IBGE	Estado			
Indicador: População prisional em trabalho							
Unidade de Medida	Índice de Referência	Data de Apuração	Fonte	Base Geográfica			
Percentual	31,17		SISDEPEN	Estado			
Indicador: Atividades educacionais desenvolvidas							
Unidade de Medida	Índice de Referência	Data de Apuração	Fonte	Base Geográfica			
Número absoluto	17.973,00		SISDEPEN	Estado			
Indicador: Medidas desencarceradoras aplicadas							
Unidade de Medida	Índice de Referência	Data de Apuração	Fonte	Base Geográfica			
Número absoluto	3.208,00		Mapa carcerário/AGEPEN e Relatório de	Estado			
Indicador: Taxa de mortes no trânsito							
Unidade de Medida	Índice de Referência	Data de Apuração	Fonte	Base Geográfica			
mortes no trânsito por 100 mil habitantes	11,40		SIGO e IBGE.	Estado			
Objetivo: Proporcionar segurança pública de qualidade nos serviços prestados à sociedade sul-mato-grossense							
Objetivo Específico: Promover a pactuação de ajustes públicos com entes administrativos para ações de segurança pública							
Ação: 6128 - Apoio às ações na finalidade do FUNPES							



Governo do Estado de Mato Grosso do Sul
Secretaria de Estado de Fazenda
Superintendência de Orçamento
Demonstrativo do Detalhamento da Despesa por Órgão



R\$

PPA: 2024/2027 Primeira Revisão	Tipo de Programa: Finalístico, Gestão e Manutenção	Data de Emissão: 06/12/2024 02:17:06	Recursos de Todas as Fontes
Esfera: 10 - Fiscal 20 - Seguridade 30 - Investimento			
Naturezas	Valor 2025	Valor 2026/2027	Valor Total
Despesa Corrente	7.630.000,00	16.558.800,00	24.188.800,00
Despesa de Capital	26.250.000,00	56.968.200,00	83.218.200,00
Valor Global (R\$)	33.880.000,00	73.527.000,00	107.407.000,00



Governo do Estado de Mato Grosso do Sul
Secretaria de Estado de Fazenda
Superintendência de Orçamento
Demonstrativo do Detalhamento da Despesa por Órgão



R\$

PPA: 2024/2027 Primeira Revisão		Tipo de Programa: Finalístico, Gestão e Manutenção		Data de Emissão: 06/12/2024 02:17:06	Recursos de Todas as Fontes
Esfera: 10 - Fiscal 20 - Seguridade 30 - Investimento					
Unidade Orçamentária: 31904 - FUNDO ESTADUAL DE SEGURANÇA PÚBLICA				Esfera: Orçamento Fiscal	
Programa: 2209 - PROGRAMA DE PRESERVAÇÃO DA VIDA, DO PATRIMÔNIO E DO MEIO AMBIENTE					
Indicador: Taxa de mortes no trânsito					
Unidade de Medida	Índice de Referência	Data de Apuração	Fonte	Base Geográfica	
mortes no trânsito por 100 mil habitantes	11,40		SIGO e IBGE.	Estado	
Indicador: Medidas desencarceradoras aplicadas					
Unidade de Medida	Índice de Referência	Data de Apuração	Fonte	Base Geográfica	
Número absoluto	3.208,00		Mapa carcerário/AGEPEN e Relatório de	Estado	
Indicador: Atividades educacionais desenvolvidas					
Unidade de Medida	Índice de Referência	Data de Apuração	Fonte	Base Geográfica	
Número absoluto	17.973,00		SISDEPEN	Estado	
Indicador: População prisional em trabalho					
Unidade de Medida	Índice de Referência	Data de Apuração	Fonte	Base Geográfica	
Percentual	31,17		SISDEPEN	Estado	
Indicador: Taxa de feminicídio					
Unidade de Medida	Índice de Referência	Data de Apuração	Fonte	Base Geográfica	
feminicídios por 100 mil mulheres	3,04		SIGO e IBGE	Estado	
Indicador: Percentual de unidades locais (UL) certificadas					
Unidade de Medida	Índice de Referência	Data de Apuração	Fonte	Base Geográfica	
Percentual	41,00		SIGO/Registros internos da corporação/	Estado	
Indicador: Taxa de homicídios					
Unidade de Medida	Índice de Referência	Data de Apuração	Fonte	Base Geográfica	
homicídios por 100 mil habitantes	17,53		SIGO e IBGE	Estado	
Objetivo: Proporcionar segurança pública de qualidade nos serviços prestados à sociedade sul-mato-grossense.					
Objetivo Específico: Promover a pactuação de ajustes públicos com entes administrativos para ações de segurança pública					
Ação: 6120 - Apoio às ações na finalidade do FESP					



Governo do Estado de Mato Grosso do Sul
Secretaria de Estado de Fazenda
Superintendência de Orçamento
Demonstrativo do Detalhamento da Despesa por Órgão



R\$

PPA: 2024/2027 Primeira Revisão	Tipo de Programa: Finalístico, Gestão e Manutenção	Data de Emissão: 06/12/2024 02:17:06	Recursos de Todas as Fontes
Esfera: 10 - Fiscal 20 - Seguridade 30 - Investimento			
Naturezas	Valor 2025	Valor 2026/2027	Valor Total
Despesa Corrente	13.145.000,00	28.527.400,00	41.672.400,00
Despesa de Capital	23.962.400,00	52.003.300,00	75.965.700,00
Valor Global (R\$)	37.107.400,00	80.530.700,00	117.638.100,00



Governo do Estado de Mato Grosso do Sul
Secretaria de Estado de Fazenda
Superintendência de Orçamento
Demonstrativo do Detalhamento da Despesa por Órgão



R\$

PPA: 2024/2027 Primeira Revisão	Tipo de Programa: Finalístico, Gestão e Manutenção		Data de Emissão: 06/12/2024 02:17:06	Recursos de Todas as Fontes
Esfera: 10 - Fiscal 20 - Seguridade 30 - Investimento				
Unidade Orçamentária: 51101 - SECRETARIA DE ESTADO DE GOVERNO E GESTÃO ESTRATÉGICA			Esfera: Orçamento Fiscal	
Programa: 2210 - PROGRAMA DE MUNICIPALISMO ATIVO				
Indicador: Taxa de alcance dos resultados contratualizados com os municípios no Programa MS Ativo				
Unidade de Medida	Índice de Referência	Data de Apuração	Fonte	Base Geográfica
Percentual	0,00		Documentos formalizados das	Estado
Indicador: Percentual de adesão dos municípios no Programa ao Programa MS Ativo				
Unidade de Medida	Índice de Referência	Data de Apuração	Fonte	Base Geográfica
Percentual	0,00		SEGEM	Estado
Indicador: Percentual médio de adesão à fase de Cooperação (Fase 3) do Programa MS Ativo				
Unidade de Medida	Índice de Referência	Data de Apuração	Fonte	Base Geográfica
Percentual	0,00		SEGEM	Estado
Indicador: Percentual de entregas analisadas pelas setoriais em cooperação com os municípios no Programa MS Ativo				
Unidade de Medida	Índice de Referência	Data de Apuração	Fonte	Base Geográfica
Percentual	0,00		SEGEM	Estado
Objetivo: Alcançar resultados que transformem a realidade local e regional por meio de projetos integrados Estado-Municípios				
Objetivo Específico: Contratualizar busca por resultados entre Estado-municípios, com foco na entrega de valor ao cidadão.				
Ação: 6047 - Apoiar ações de governança municipal				
Naturezas	Valor 2025	Valor 2026/2027	Valor Total	
Despesa Corrente	3.723.100,00	10.380.000,00	14.103.100,00	
Despesa de Capital	0,00	0,00	0,00	
Valor Global (R\$)	3.723.100,00	10.380.000,00	14.103.100,00	
Objetivo Específico: Garantir a defesa civil em todo o território do Estado.				
Ação: 6048 - Coordenação e execução das atividades estadual de defesa civil.				
Naturezas	Valor 2025	Valor 2026/2027	Valor Total	
Despesa Corrente	300.000,00	850.000,00	1.150.000,00	
Despesa de Capital	5.000.000,00	3.500.000,00	8.500.000,00	
Valor Global (R\$)	5.300.000,00	4.350.000,00	9.650.000,00	



Governo do Estado de Mato Grosso do Sul
Secretaria de Estado de Fazenda
Superintendência de Orçamento
Demonstrativo do Detalhamento da Despesa por Órgão



R\$

PPA: 2024/2027 Primeira Revisão		Tipo de Programa: Finalístico, Gestão e Manutenção		Data de Emissão: 06/12/2024 02:17:06		Recursos de Todas as Fontes	
Esfera: 10 - Fiscal 20 - Seguridade 30 - Investimento							
Programa: 2212 - PROGRAMA GOVERNO DIGITAL E TRANSFORMAÇÃO DIGITAL							
Indicador: Quantidade de Normas Estratégicas de Governança de Dados e TIC, Soluções Tecnológicas Disponibilizadas, Serviços Digitais ao Cidadão, Governança e Gestão de TIC para Resultados e Aumento no Ranking ABEP-TIC.							
Unidade de Medida		Índice de Referência		Data de Apuração		Fonte	
Unidade		0,00		07/08/24 00:00		DOE, CATALOGO SISTEMAS SETDIG, CARTAS	
						Estado	
Indicador: Percentual de Oferta de serviços digitais no Aplicativo MS DIGITAL e no Portal MS.GOV.BR							
Unidade de Medida		Índice de Referência		Data de Apuração		Fonte	
Percentual		47,00				Aplicativo MS DIGITAL = nº de Serviços Digitais	
						Estado	
Indicador: Quantidade de usuários ativos no Aplicativo MS DIGITAL e no Portal MS.GOV.BR							
Unidade de Medida		Índice de Referência		Data de Apuração		Fonte	
Número		0,00		01/04/24 00:00		Aplicativo MS DIGITAL = nº de Downloads	
						Estado	
Indicador: Quantidade de usuários ativos no Aplicativo MS Digital							
Unidade de Medida		Índice de Referência		Data de Apuração		Fonte	
Número absoluto		154.000,00				Aplicativo MS DIGITAL = nº de Downloads	
						Estado	
Indicador: Número de contratos de TIC otimizados com redução de 5% no valor da contratação							
Unidade de Medida		Índice de Referência		Data de Apuração		Fonte	
Número absoluto		2,00				SETDIG	
						Estado	
Indicador: Percentual de municípios atendidos pela Infovia							
Unidade de Medida		Índice de Referência		Data de Apuração		Fonte	
Percentual		100,00				SETDIG	
						Estado	
Indicador: Quantidade de usuários ativos no Portal MS.GOV.BR							
Unidade de Medida		Índice de Referência		Data de Apuração		Fonte	
Número absoluto		70.000,00				SETDIG	
						Estado	
Indicador: Posição mínima no Ranking ABEP-TIC para serviços digitais versus o ano anterior.							
Unidade de Medida		Índice de Referência		Data de Apuração		Fonte	
Posição		11,00				Associação Brasileira de Entidades Estaduais e	
						Estado	
Indicador: Percentual de PAGES (Pontos de acesso do Governo) atendidos pela infovia							
Unidade de Medida		Índice de Referência		Data de Apuração		Fonte	
Percentual		20,00				SETDIG	
						Estado	
Indicador: Número de soluções inovadoras colocadas em produção							
Unidade de Medida		Índice de Referência		Data de Apuração		Fonte	
Número absoluto		3,00				SETDIG	
						Estado	



Governo do Estado de Mato Grosso do Sul
Secretaria de Estado de Fazenda
Superintendência de Orçamento
Demonstrativo do Detalhamento da Despesa por Órgão



PPA: 2024/2027 Primeira Revisão		Tipo de Programa: Finalístico, Gestão e Manutenção		Data de Emissão: 06/12/2024 02:17:06		Recursos de Todas as Fontes	
Esfera: 10 - Fiscal 20 - Seguridade 30 - Investimento							
Objetivo: Oferecer Tecnologias e Serviços públicos digitais acessíveis à população							
Objetivo Específico: Implementar a Governança de Dados e Informações (PGD) e Tecnologia da Informação e Comunicação (TIC)							
Ação: 6049 - Estruturação da governança e gestão de TIC para resultados							
Naturezas				Valor 2025	Valor 2026/2027	Valor Total	
Despesa Corrente				10.410.000,00	21.535.000,00	31.945.000,00	
Despesa de Capital				0,00	0,00	0,00	
Valor Global (R\$)				10.410.000,00	21.535.000,00	31.945.000,00	
Objetivo Específico: Fomentar a Inovação, Transformação Digital, Conectividade e Digitalização de Processos.							
Ação: 5006 - Soluções tecnológicas inovadoras							
Naturezas				Valor 2025	Valor 2026/2027	Valor Total	
Despesa Corrente				10.000,00	35.000,00	45.000,00	
Despesa de Capital				2.000.000,00	5.500.000,00	7.500.000,00	
Valor Global (R\$)				2.010.000,00	5.535.000,00	7.545.000,00	
Objetivo Específico: Melhora nas ofertas de Serviços Públicos.							
Ação: 5027 - Entrega do portal de serviços ao cidadão							
Naturezas				Valor 2025	Valor 2026/2027	Valor Total	
Despesa Corrente				10.000,00	35.000,00	45.000,00	
Despesa de Capital				0,00	0,00	0,00	
Valor Global (R\$)				10.000,00	35.000,00	45.000,00	
Programa: 2213 - PROGRAMA DE GOVERNANÇA PÚBLICA PARA RESULTADOS							
Indicador: Índice de monitoramento dos Contratos de Gestão							
Unidade de Medida		Índice de Referência		Data de Apuração		Fonte	
Percentual		90,00				SE Suite	
				Base Geográfica			
				Estado			



Governo do Estado de Mato Grosso do Sul
Secretaria de Estado de Fazenda
Superintendência de Orçamento
Demonstrativo do Detalhamento da Despesa por Órgão



R\$

PPA: 2024/2027 Primeira Revisão		Tipo de Programa: Finalístico, Gestão e Manutenção		Data de Emissão: 06/12/2024 02:17:06		Recursos de Todas as Fontes			
Esfera: 10 - Fiscal 20 - Seguridade 30 - Investimento									
Indicador: Índice de projetos do governo aprovados na ALEMS									
Unidade de Medida		Índice de Referência		Data de Apuração		Fonte			
Percentual		95,00				SE Suite			
						Estado			
Indicador: Índice de execução financeira dos programas finalísticos (PPA)									
Unidade de Medida		Índice de Referência		Data de Apuração		Fonte			
Percentual		87,00				SE Suite			
						Estado			
Objetivo: Estruturar o macroprocesso da governança estratégica do Poder Executivo Estadual, com foco em resultados para a sociedade e para a governabilidade.									
Objetivo Específico: Institucionalizar a governança estratégica para o avanço das políticas e da gestão pública									
Ação: 6053 - Coordenação do planejamento, estratégia e governança estadual									
Naturezas				Valor 2025		Valor 2026/2027		Valor Total	
Despesa Corrente				4.000.000,00		8.620.500,00		12.620.500,00	
Despesa de Capital				0,00		0,00		0,00	
Valor Global (R\$)				4.000.000,00		8.620.500,00		12.620.500,00	
Ação: 6086 - Governança estratégica									
Naturezas				Valor 2025		Valor 2026/2027		Valor Total	
Despesa Corrente				1.200.000,00		3.350.000,00		4.550.000,00	
Despesa de Capital				0,00		0,00		0,00	
Valor Global (R\$)				1.200.000,00		3.350.000,00		4.550.000,00	
Objetivo Específico: Estabelecer uma comunicação efetiva entre o Governo e a sociedade									
Ação: 6054 - Gestão da comunicação e do marketing institucional do executivo estadual									
Naturezas				Valor 2025		Valor 2026/2027		Valor Total	
Despesa Corrente				89.100.000,00		194.653.600,00		283.753.600,00	
Despesa de Capital				100.000,00		0,00		100.000,00	
Valor Global (R\$)				89.200.000,00		194.653.600,00		283.853.600,00	
Objetivo Específico: Fortalecer os projetos e as políticas Estaduais por meio da participação nos fóruns de desenvolvimento.									



Governo do Estado de Mato Grosso do Sul
Secretaria de Estado de Fazenda
Superintendência de Orçamento
Demonstrativo do Detalhamento da Despesa por Órgão



R\$

PPA: 2024/2027 Primeira Revisão	Tipo de Programa: Finalístico, Gestão e Manutenção	Data de Emissão: 06/12/2024 02:17:06	Recursos de Todas as Fontes
---------------------------------	--	--------------------------------------	-----------------------------

Esfera: 10 - Fiscal 20 - Seguridade 30 - Investimento

Ação:

6055 - Articulação, coordenação e acompanhamento das ações dos fóruns de desenvolvimento.

Naturezas	Valor 2025	Valor 2026/2027	Valor Total
Despesa Corrente	950.000,00	2.500.000,00	3.450.000,00
Despesa de Capital	100.000,00	350.000,00	450.000,00
Valor Global (R\$)	1.050.000,00	2.850.000,00	3.900.000,00

Programa: 2214 - PROGRAMA DE PARCERIAS ESTRATÉGICAS

Indicador: Projetos de parcerias contratados

Unidade de Medida	Índice de Referência	Data de Apuração	Fonte	Base Geográfica
Unidade	0,00		EP E	Estado

Indicador: Projetos de parcerias estruturados

Unidade de Medida	Índice de Referência	Data de Apuração	Fonte	Base Geográfica
Unidade	0,00		EP E	Estado

Indicador: Recursos captados

Unidade de Medida	Índice de Referência	Data de Apuração	Fonte	Base Geográfica
Bilhões	2,30		EP E	Estado

Objetivo:

Ampliar e melhorar a infraestrutura e a oferta de serviços públicos por meio de Parcerias e captação de recursos para investimentos, mediante a colaboração positiva do setor privado com o Estado e Municípios.

Objetivo Específico:

Fomentar Parcerias para implantação de infraestrutura e melhoria na prestação de serviços públicos

Ação:

6057 - Coordenar estudos técnicos para a estruturação de projetos de parcerias

Naturezas	Valor 2025	Valor 2026/2027	Valor Total
Despesa Corrente	8.962.000,00	20.450.000,00	29.412.000,00
Despesa de Capital	0,00	0,00	0,00
Valor Global (R\$)	8.962.000,00	20.450.000,00	29.412.000,00

Ação:

6058 - Coordenar a Captação de Recursos para Projetos Estratégicos

Naturezas	Valor 2025	Valor 2026/2027	Valor Total
Despesa Corrente	260.000,00	650.000,00	910.000,00
Despesa de Capital	0,00	0,00	0,00
Valor Global (R\$)	260.000,00	650.000,00	910.000,00



Governo do Estado de Mato Grosso do Sul
Secretaria de Estado de Fazenda
Superintendência de Orçamento
Demonstrativo do Detalhamento da Despesa por Órgão



R\$

PPA: 2024/2027 Primeira Revisão	Tipo de Programa: Finalístico, Gestão e Manutenção	Data de Emissão: 06/12/2024 02:17:06	Recursos de Todas as Fontes	
Esfera: 10 - Fiscal 20 - Seguridade 30 - Investimento				
Programa: 2219 - PROGRAMA LOGÍSTICO MULTIMODAL				
Objetivo: Organizar a logística e integração dos modais de transporte visando a geração de vantagens competitivas e locais.				
Objetivo Específico: Garantir o acesso e tráfego sustentável, seguro e resiliente aos eventos climáticos extremos nas rodovias estaduais, promover o desenvolvimento socioeconômico, o fortalecimento institucional e melhorar o acesso aos ambientes de aprendizagem e desenvolvimento humano no Estado de Mato Grosso do Sul, com a integração de aspectos ambientais, sociais e de segurança viária.				
Ação: 5013 - PROGRAMA RODAR MS				
Naturezas		Valor 2025	Valor 2026/2027	Valor Total
Despesa Corrente		10.000,00	23.000,00	33.000,00
Despesa de Capital		10.000,00	23.000,00	33.000,00
Valor Global (R\$)		20.000,00	46.000,00	66.000,00



Governo do Estado de Mato Grosso do Sul
Secretaria de Estado de Fazenda
Superintendência de Orçamento
Demonstrativo do Detalhamento da Despesa por Órgão



R\$

PPA: 2024/2027 Primeira Revisão		Tipo de Programa: Finalístico, Gestão e Manutenção		Data de Emissão: 06/12/2024 02:17:06		Recursos de Todas as Fontes	
Esfera: 10 - Fiscal 20 - Seguridade 30 - Investimento							
Unidade Orçamentária: 51201 - AGÊNCIA ESTADUAL DE REGULAÇÃO DE SERVIÇOS PÚBLICOS DE MS				Esfera: Orçamento Fiscal			
Programa: 2211 - PROGRAMA DE REGULAÇÃO RESPONSÁVEL E FORTE							
Indicador: Índice de satisfação dos usuários dos serviços delegados regulados							
Unidade de Medida		Índice de Referência		Data de Apuração		Fonte	
Percentual		75,00				AGEMS	
Base Geográfica							
Estado/Municípios							
Objetivo: Garantir um processo democrático, acessível, inclusivo para a população quanto aos serviços regulados e garantir um ambiente seguro, moderno, eficiente e ágil para as aberturas de novos mercados em MS.							
Objetivo Específico: Possuir uma estrutura moderna e ágil para a execução dos processos organizacionais							
Ação: 5008 - Construção da sede própria							
Naturezas				Valor 2025		Valor 2026/2027	
Despesa Corrente				10.000,00		22.000,00	
Despesa de Capital				0,00		0,00	
Valor Global (R\$)				10.000,00		22.000,00	
Valor Total						32.000,00	
Objetivo Específico: Modernizar as áreas de regulação e fiscalização dos serviços.							
Ação: 5007 - Virtualização das áreas de negócio							
Naturezas				Valor 2025		Valor 2026/2027	
Despesa Corrente				10.000,00		21.600,00	
Despesa de Capital				0,00		0,00	
Valor Global (R\$)				10.000,00		21.600,00	
Valor Total						31.600,00	
Objetivo Específico: Garantir a efetividade regulatória dos serviços delegados e a fiscalização eficiente dos serviços que forem conferidos a agência							
Ação: 6090 - Regulação e fiscalização dos serviços delegados, sociais e ambientais e promoção de mobilizações técnicas.							
Naturezas				Valor 2025		Valor 2026/2027	
Despesa Corrente				13.471.300,00		29.236.800,00	
Despesa de Capital				0,00		0,00	
Valor Global (R\$)				13.471.300,00		29.236.800,00	
Valor Total						42.708.100,00	



Governo do Estado de Mato Grosso do Sul
Secretaria de Estado de Fazenda
Superintendência de Orçamento
Demonstrativo do Detalhamento da Despesa por Órgão



R\$

PPA: 2024/2027 Primeira Revisão		Tipo de Programa: Finalístico, Gestão e Manutenção		Data de Emissão: 06/12/2024 02:17:06		Recursos de Todas as Fontes	
Esfera: 10 - Fiscal 20 - Seguridade 30 - Investimento							
Unidade Orçamentária: 51204 - FUNDAÇÃO ESTADUAL JORNALISTA LUIZ CHAGAS DE RÁDIO E TV EDUCATIVA DE MS				Esfera: Orçamento Fiscal			
Programa: 2213 - PROGRAMA DE GOVERNANÇA PÚBLICA PARA RESULTADOS							
Indicador: Número de sinal digital implementados nos municípios							
Unidade de Medida	Índice de Referência	Data de Apuração	Fonte	Base Geográfica			
Percentual	0,01		Não informado	Estado			
Indicador: Índice de monitoramento dos Contratos de Gestão							
Unidade de Medida	Índice de Referência	Data de Apuração	Fonte	Base Geográfica			
Percentual	90,00		SE SUITE	Estado			
Indicador: Índice de projetos do governo aprovados na ALEMS							
Unidade de Medida	Índice de Referência	Data de Apuração	Fonte	Base Geográfica			
Percentual	95,00		SE SUITE	Estado			
Indicador: Índice de execução financeira dos programas finalísticos (PPA)							
Unidade de Medida	Índice de Referência	Data de Apuração	Fonte	Base Geográfica			
Percentual	87,00		SPF	Estado			
Objetivo: Estruturar o macroprocesso da governança estratégica do Poder Executivo Estadual, com foco em resultados para a sociedade e para a governabilidade.							
Objetivo Específico: Estabelecer uma comunicação efetiva entre o Governo e a sociedade							
Ação: 6060 - Operacionalização e transmissão da emissora de Rádio e Televisão Educativa do Estado							
Naturezas	Valor 2025	Valor 2026/2027	Valor Total				
Despesa Corrente	10.670.000,00	23.154.300,00	33.824.300,00				
Despesa de Capital	350.000,00	759.600,00	1.109.600,00				
Valor Global (R\$)	11.020.000,00	23.913.900,00	34.933.900,00				



Governo do Estado de Mato Grosso do Sul
Secretaria de Estado de Fazenda
Superintendência de Orçamento
Demonstrativo do Detalhamento da Despesa por Órgão



R\$

PPA: 2024/2027 Primeira Revisão		Tipo de Programa: Finalístico, Gestão e Manutenção		Data de Emissão: 06/12/2024 02:17:07		Recursos de Todas as Fontes	
Esfera: 10 - Fiscal 20 - Seguridade 30 - Investimento							
Unidade Orçamentária: 51902 - FUNDO ESTADUAL DE DEFESA CIVIL DO ESTADO DE MS				Esfera: Orçamento Fiscal			
Programa: 2210 - PROGRAMA DE MUNICIPALISMO ATIVO							
Indicador: Taxa de alcance dos resultados contratualizados com os municípios no Programa MS Ativo							
Unidade de Medida	Índice de Referência	Data de Apuração	Fonte	Base Geográfica			
Percentual	0,00		Documentos formalizados das	Estado			
Indicador: Percentual de adesão dos municípios no Programa ao Programa MS Ativo							
Unidade de Medida	Índice de Referência	Data de Apuração	Fonte	Base Geográfica			
Percentual	0,00		SEGEM	Estado			
Indicador: Percentual médio de adesão à fase de Cooperação (Fase 3) do Programa MS Ativo							
Unidade de Medida	Índice de Referência	Data de Apuração	Fonte	Base Geográfica			
Percentual	0,00		SEGEM	Estado			
Indicador: Percentual de entregas analisadas pelas setoriais em cooperação com os municípios no Programa MS Ativo							
Unidade de Medida	Índice de Referência	Data de Apuração	Fonte	Base Geográfica			
Percentual	0,00		SEGEM	Estado			
Objetivo: Alcançar resultados que transformem a realidade local e regional por meio de projetos integrados Estado-Municípios							
Objetivo Específico: Executar ações de defesa civil							
Ação: 6061 - Apoio às ações na finalidade do FUNDEC-MS							
Naturezas	Valor 2025		Valor 2026/2027		Valor Total		
Despesa Corrente	565.900,00		1.400.000,00		1.965.900,00		
Despesa de Capital	19.434.100,00		42.004.300,00		61.438.400,00		
Valor Global (R\$)	20.000.000,00		43.404.300,00		63.404.300,00		



Governo do Estado de Mato Grosso do Sul
Secretaria de Estado de Fazenda
Superintendência de Orçamento
Demonstrativo do Detalhamento da Despesa por Órgão



R\$

PPA: 2024/2027 Primeira Revisão		Tipo de Programa: Finalístico, Gestão e Manutenção		Data de Emissão: 06/12/2024 02:17:07		Recursos de Todas as Fontes	
Esfera: 10 - Fiscal 20 - Seguridade 30 - Investimento							
Unidade Orçamentária: 51905 - FUNDO ESTADUAL DE ESTRUTURAÇÃO E APERFEIÇOAMENTO DE PARCERIAS						Esfera: Orçamento Fiscal	
Programa: 2214 - PROGRAMA DE PARCERIAS ESTRATÉGICAS							
Indicador: Projetos de parcerias estruturados							
Unidade de Medida	Índice de Referência	Data de Apuração	Fonte	Base Geográfica			
Número	2,00		EP	Estado			
Indicador: Projetos de parcerias contratados							
Unidade de Medida	Índice de Referência	Data de Apuração	Fonte	Base Geográfica			
Número absoluto	0,00		EP	Estado			
Indicador: Recursos captados							
Unidade de Medida	Índice de Referência	Data de Apuração	Fonte	Base Geográfica			
Bilhões de R\$	2,30		EP	Estado			
Objetivo: Ampliar e melhorar a infraestrutura e a oferta de serviços públicos por meio de Parcerias e captação de recursos para investimentos, mediante a colaboração positiva do setor privado com o Estado e Municípios.							
Objetivo Específico: Fomentar Parcerias para implantação de infraestrutura e melhoria na prestação de serviços públicos.							
Ação: 6062 - Operacionalizar as Atividades do FEPP							
Naturezas	Valor 2025		Valor 2026/2027		Valor Total		
Despesa Corrente	1.500.000,00		3.255.000,00		4.755.000,00		
Despesa de Capital	500,00		1.800,00		2.300,00		
Valor Global (R\$)	1.500.500,00		3.256.800,00		4.757.300,00		



Governo do Estado de Mato Grosso do Sul
Secretaria de Estado de Fazenda
Superintendência de Orçamento
Demonstrativo do Detalhamento da Despesa por Órgão



R\$

PPA: 2024/2027 Primeira Revisão		Tipo de Programa: Finalístico, Gestão e Manutenção		Data de Emissão: 06/12/2024 02:17:07		Recursos de Todas as Fontes	
Esfera: 10 - Fiscal 20 - Seguridade 30 - Investimento							
Unidade Orçamentária: 51906 - FUNDO ESTADUAL GARANTIDOR DE PARCERIAS						Esfera: Orçamento Fiscal	
Programa: 2214 - PROGRAMA DE PARCERIAS ESTRATÉGICAS							
Indicador: Projetos de parcerias contratados							
Unidade de Medida	Índice de Referência	Data de Apuração	Fonte	Base Geográfica			
Unidade	0,00		EP E	Estado			
Indicador: Projetos de parcerias estruturados							
Unidade de Medida	Índice de Referência	Data de Apuração	Fonte	Base Geográfica			
Número absoluto	2,00		EP E	Estado			
Indicador: Recursos captados							
Unidade de Medida	Índice de Referência	Data de Apuração	Fonte	Base Geográfica			
Bilhões de R\$	2,30		EP E	Estado			
Objetivo: Ampliar e melhorar a infraestrutura e a oferta de serviços públicos por meio de Parcerias e captação de recursos para investimentos, mediante a colaboração positiva do setor privado com o Estado e Municípios.							
Objetivo Específico: Fomentar Parcerias para implantação de infraestrutura e melhoria na prestação de serviços públicos.							
Ação: 6063 - Gestão PPP Contratadas							
Naturezas	Valor 2025		Valor 2026/2027		Valor Total		
Despesa Corrente	11.606.100,00		25.400.000,00		37.006.100,00		
Despesa de Capital	9.834.900,00		21.131.400,00		30.966.300,00		
Valor Global (R\$)	21.441.000,00		46.531.400,00		67.972.400,00		



Governo do Estado de Mato Grosso do Sul
Secretaria de Estado de Fazenda
Superintendência de Orçamento
Demonstrativo do Detalhamento da Despesa por Órgão



R\$

PPA: 2024/2027 Primeira Revisão	Tipo de Programa: Finalístico, Gestão e Manutenção		Data de Emissão: 06/12/2024 02:17:07	Recursos de Todas as Fontes
Esfera: 10 - Fiscal 20 - Seguridade 30 - Investimento				
Unidade Orçamentária: 53101 - CONTROLADORIA GERAL DO ESTADO			Esfera: Orçamento Fiscal	
Programa: 2205 - PROGRAMA DE COMPLIANCE, CONTROLE SOCIAL E AVALIAÇÃO DE POLÍTICAS PÚBLICAS				
Indicador: Índice de Transparência e Governança Pública da Transparência Internacional Brasil (ITGP) (0 a 100%)				
Unidade de Medida	Índice de Referência	Data de Apuração	Fonte	Base Geográfica
Percentual	56,20	31/12/24 00:00	Transparência Internacional Brasil	Estado
Indicador: Percentual total de Unidades Gestoras com programa de compliance implementado (0 a 100%)				
Unidade de Medida	Índice de Referência	Data de Apuração	Fonte	Base Geográfica
Percentual	0,00	31/12/24 00:00	Avaliação interna	Estado
Indicador: Percentual de implementação das atividades essenciais dos Macroprocessos-Chaves (KPA) do IA-CM Nível 2 e 3 (0 a 100%)				
Unidade de Medida	Índice de Referência	Data de Apuração	Fonte	Base Geográfica
Percentual	31,00	31/12/24 00:00	Avaliação interna	Estado
Indicador: Percentual de implementação das atividades essenciais do nível 2 do modelo IACM				
Unidade de Medida	Índice de Referência	Data de Apuração	Fonte	Base Geográfica
Percentual	100,00		Avaliação interna	Estado
Indicador: Institucionalização das atividades essenciais do nível 3 do Modelo IACM				
Unidade de Medida	Índice de Referência	Data de Apuração	Fonte	Base Geográfica
Porcentagem	30,00		Avaliação interna	Estado
Indicador: Percentual de execução das auditorias previstas no Plano Anual de Auditoria Interna				
Unidade de Medida	Índice de Referência	Data de Apuração	Fonte	Base Geográfica
Percentual	70,00		Avaliação interna	Estado
Indicador: Percentual das recomendações atendidas no prazo				
Unidade de Medida	Índice de Referência	Data de Apuração	Fonte	Base Geográfica
Percentual	15,00		Avaliação interna	Estado
Indicador: Índice de atendimento a requisitos de transparência - Índice de Transparência e Governança Pública da Transparência Internacional Brasil (ITGP)				
Unidade de Medida	Índice de Referência	Data de Apuração	Fonte	Base Geográfica
Porcentagem	56,20		Transparência Internacional Brasil	Estado
Objetivo: Fortalecer e aprimorar controles internos e social, a governança, a gestão de risco, a conformidade legal, a integridade, o ambiente ético e o combate à corrupção, conferindo uma maior eficiência, eficácia e efetividade à atuação governamental e ao controle do gasto				
Objetivo Específico: Realiza atividades relacionadas à apuração de possíveis irregularidades cometidas por agentes públicos e contratados, e à aplicação das devidas penalidades, visando assim a integridade e o combate à corrupção no Estado				
Ação: 6038 - Execução ações de correição				



Governo do Estado de Mato Grosso do Sul
Secretaria de Estado de Fazenda
Superintendência de Orçamento
Demonstrativo do Detalhamento da Despesa por Órgão



R\$

PPA: 2024/2027 Primeira Revisão	Tipo de Programa: Finalístico, Gestão e Manutenção	Data de Emissão: 06/12/2024 02:17:07	Recursos de Todas as Fontes
Esfera: 10 - Fiscal 20 - Seguridade 30 - Investimento			
Naturezas	Valor 2025	Valor 2026/2027	Valor Total
Despesa Corrente	6.056.000,00	45.358.600,00	51.414.600,00
Despesa de Capital	0,00	0,00	0,00
Valor Global (R\$)	6.056.000,00	45.358.600,00	51.414.600,00
Objetivo Específico: Fomentar o controle social através da amplitude da transparência no Estado			
Ação: 6041 - Promoção do acesso à informação e da transparência governamental			
Naturezas	Valor 2025	Valor 2026/2027	Valor Total
Despesa Corrente	5.100.000,00	11.100.000,00	16.200.000,00
Despesa de Capital	0,00	0,00	0,00
Valor Global (R\$)	5.100.000,00	11.100.000,00	16.200.000,00
Objetivo Específico: Através de Auditoria Interna Governamental busca-se agregar valor das organizações, auxiliando-as a realizarem seus objetivos, melhorar a eficácia dos processos de governança, de gerenciamento de riscos e de controles internos			
Ação: 6040 - Auditoria interna e compliance nas Unidades Gestoras			
Naturezas	Valor 2025	Valor 2026/2027	Valor Total
Despesa Corrente	17.200.000,00	37.200.000,00	54.400.000,00
Despesa de Capital	0,00	0,00	0,00
Valor Global (R\$)	17.200.000,00	37.200.000,00	54.400.000,00



Governo do Estado de Mato Grosso do Sul
Secretaria de Estado de Fazenda
Superintendência de Orçamento
Demonstrativo do Detalhamento da Despesa por Órgão



R\$

PPA: 2024/2027 Primeira Revisão		Tipo de Programa: Finalístico, Gestão e Manutenção		Data de Emissão: 06/12/2024 02:17:07		Recursos de Todas as Fontes	
Esfera: 10 - Fiscal 20 - Seguridade 30 - Investimento							
Unidade Orçamentária: 53901 - FUNDO ESTADUAL DE COMBATE À CORRUPÇÃO				Esfera: Orçamento Fiscal			
Programa: 2205 - PROGRAMA DE COMPLIANCE, CONTROLE SOCIAL E AVALIAÇÃO DE POLÍTICAS PÚBLICAS							
Indicador: Percentual de implementação das atividades essenciais do nível 2 do modelo IACM							
Unidade de Medida	Índice de Referência	Data de Apuração	Fonte	Base Geográfica			
Porcentagem	100,00		Avaliação interna	Estado			
Indicador: Institucionalização das atividades essenciais do nível 3 do Modelo IACM							
Unidade de Medida	Índice de Referência	Data de Apuração	Fonte	Base Geográfica			
Porcentagem	30,00		Avaliação interna	Estado			
Indicador: Percentual de execução das auditorias previstas no Plano Anual de Auditoria Interna							
Unidade de Medida	Índice de Referência	Data de Apuração	Fonte	Base Geográfica			
Percentual	70,00		Avaliação interna	Estado			
Indicador: Percentual das recomendações atendidas no prazo							
Unidade de Medida	Índice de Referência	Data de Apuração	Fonte	Base Geográfica			
Percentual	15,00		Avaliação interna	Estado			
Indicador: Índice de atendimento a requisitos de transparência - Índice de Transparência e Governança Pública da Transparência Internacional Brasil (ITGP)							
Unidade de Medida	Índice de Referência	Data de Apuração	Fonte	Base Geográfica			
Percentual	56,20		Transparência Internacional Brasil	Estado			
Objetivo: Fortalecer e aprimorar controles internos e social, a governança, a gestão de risco, a conformidade legal, a integridade, o ambiente ético e o combate à corrupção, conferindo uma maior eficiência, eficácia e efetividade à atuação governamental e ao controle do gasto							
Objetivo Específico: Financiar ações e programas dos órgãos do sistema de controle interno do Estado de Mato Grosso do Sul voltados ao combate à corrupção							
Ação: 6035 - Apoio às ações na finalidade do FECC							
Naturezas	Valor 2025	Valor 2026/2027	Valor Total				
Despesa Corrente	94.600,00	204.700,00	299.300,00				
Despesa de Capital	64.800,00	141.400,00	206.200,00				
Valor Global (R\$)	159.400,00	346.100,00	505.500,00				



Governo do Estado de Mato Grosso do Sul
Secretaria de Estado de Fazenda
Superintendência de Orçamento
Demonstrativo do Detalhamento da Despesa por Órgão



R\$

PPA: 2024/2027 Primeira Revisão		Tipo de Programa: Finalístico, Gestão e Manutenção		Data de Emissão: 06/12/2024 02:17:07		Recursos de Todas as Fontes	
Esfera: 10 - Fiscal 20 - Seguridade 30 - Investimento							
Unidade Orçamentária: 73101 - SECRETARIA DE ESTADO DA CASA CIVIL						Esfera: Orçamento Fiscal	
Programa: 2213 - PROGRAMA DE GOVERNANÇA PÚBLICA PARA RESULTADOS							
Indicador: Índice de monitoramento dos Contratos de Gestão							
Unidade de Medida	Índice de Referência	Data de Apuração	Fonte	Base Geográfica			
Porcentagem	90,00		SE SUITE	Estado			
Indicador: Índice de projetos do governo aprovados na ALEMS							
Unidade de Medida	Índice de Referência	Data de Apuração	Fonte	Base Geográfica			
Porcentagem	95,00		SE SUITE	Estado			
Indicador: Índice de execução financeira dos programas finalísticos (PPA)							
Unidade de Medida	Índice de Referência	Data de Apuração	Fonte	Base Geográfica			
Porcentagem	87,00		SPF	Estado			
Objetivo: Estruturar o macroprocesso da governança estratégica do Poder Executivo Estadual, com foco em resultados para a sociedade e para a governabilidade.							
Objetivo Específico: Consolidar uma articulação política efetiva para o avanço das pautas de governo.							
Ação: 6085 - Promoção da articulação política e institucional do Estado em torno da estratégia							
Naturezas			Valor 2025	Valor 2026/2027	Valor Total		
Despesa Corrente			10.000,00	20.000,00	30.000,00		
Despesa de Capital			0,00	0,00	0,00		
Valor Global (R\$)			10.000,00	20.000,00	30.000,00		
Ação: 6273 - Emendas Parlamentares							
Naturezas			Valor 2025	Valor 2026/2027	Valor Total		
Despesa Corrente			72.000.000,00	150.000.000,00	222.000.000,00		
Despesa de Capital			0,00	0,00	0,00		
Valor Global (R\$)			72.000.000,00	150.000.000,00	222.000.000,00		



Governo do Estado de Mato Grosso do Sul
 Secretaria de Estado de Fazenda
 Superintendência de Orçamento
 Demonstrativo do Detalhamento da Despesa por Órgão



R\$

PPA: 2024/2027 Primeira Revisão		Tipo de Programa: Finalístico, Gestão e Manutenção		Data de Emissão: 06/12/2024 02:17:07		Recursos de Todas as Fontes	
Esfera: 10 - Fiscal 20 - Seguridade 30 - Investimento							
Unidade Orçamentária: 77101 - SECRETARIA DE ESTADO DE ADMINISTRAÇÃO						Esfera: Orçamento Fiscal	
Programa: 2206 - PROGRAMA GESTÃO DE PESSOAS PARA O FUTURO							
Indicador: Índice de inovação e ideias implementadas							
Unidade de Medida	Índice de Referência	Data de Apuração	Fonte	Base Geográfica			
%	15,00	31/12/24 00:00	SAD/FUNDECT	Estado			
Indicador: Taxa de Absenteísmo por Licenças Médicas							
Unidade de Medida	Índice de Referência	Data de Apuração	Fonte	Base Geográfica			
%	2,60		SAD/SES/PERÍCIA MÉDICA	Estado			
Indicador: Cobertura de servidores em órgãos e entidades com setores de saúde e segurança no trabalho estruturados							
Unidade de Medida	Índice de Referência	Data de Apuração	Fonte	Base Geográfica			
Percentual	40,00		SAD	Estado			
Indicador: Certificações totais dos servidores							
Unidade de Medida	Índice de Referência	Data de Apuração	Fonte	Base Geográfica			
Número absoluto	20.000,00		Escolagov	Estado			
Indicador: Padronização dos processos e respectivos fluxos da área de gestão de gestão de pessoas							
Unidade de Medida	Índice de Referência	Data de Apuração	Fonte	Base Geográfica			
Porcentagem	15,00		SAD	Estado			
Indicador: Incidência de servidores afastados por doenças							
Unidade de Medida	Índice de Referência	Data de Apuração	Fonte	Base Geográfica			
Porcentagem	30,00		SAD	Estado			
Objetivo: Transformar a gestão de pessoas, priorizando a modernização, inovação, eficiência e transparência, com foco na valorização, inclusão e bem-estar dos servidores, alinhada às tecnologias emergentes							
Objetivo Específico: Promover a saúde física e mental dos servidores							
Ação: 5003 - Reestruturação e integração das políticas de saúde e segurança no trabalho para o servidor							
Naturezas	Valor 2025		Valor 2026/2027		Valor Total		
Despesa Corrente	384.100,00		833.800,00		1.217.900,00		
Despesa de Capital	0,00		0,00		0,00		
Valor Global (R\$)	384.100,00		833.800,00		1.217.900,00		
Objetivo Específico: Implementar um sistema integrado e digital de gestão de pessoas							



Governo do Estado de Mato Grosso do Sul
Secretaria de Estado de Fazenda
Superintendência de Orçamento
Demonstrativo do Detalhamento da Despesa por Órgão



R\$

PPA: 2024/2027 Primeira Revisão		Tipo de Programa: Finalístico, Gestão e Manutenção		Data de Emissão: 06/12/2024 02:17:07		Recursos de Todas as Fontes	
Esfera: 10 - Fiscal 20 - Seguridade 30 - Investimento							
Ação: 5002 - Desenvolvimento e integração de sistemas de gestão de pessoas							
Naturezas				Valor 2025	Valor 2026/2027	Valor Total	
Despesa Corrente				3.133.700,00	6.798.800,00	9.932.500,00	
Despesa de Capital				0,00	0,00	0,00	
Valor Global (R\$)				3.133.700,00	6.798.800,00	9.932.500,00	
Objetivo Específico: Desenvolver a gestão de pessoas, com foco no servidor do futuro							
Ação: 6042 - Desenvolvimento de uma política estratégica de gestão de pessoas e plano de carreiras e incentivos							
Naturezas				Valor 2025	Valor 2026/2027	Valor Total	
Despesa Corrente				130.000,00	282.200,00	412.200,00	
Despesa de Capital				0,00	0,00	0,00	
Valor Global (R\$)				130.000,00	282.200,00	412.200,00	
Ação: 6264 - Coordenação centralizada de gestão de pessoas do Estado de Mato Grosso do Sul							
Naturezas				Valor 2025	Valor 2026/2027	Valor Total	
Despesa Corrente				3.083.400,00	6.691.600,00	9.775.000,00	
Despesa de Capital				0,00	0,00	0,00	
Valor Global (R\$)				3.083.400,00	6.691.600,00	9.775.000,00	
Ação: 6265 - Modernização e inovação em Gestão de Pessoas							
Naturezas				Valor 2025	Valor 2026/2027	Valor Total	
Despesa Corrente				294.000,00	638.100,00	932.100,00	
Despesa de Capital				0,00	0,00	0,00	
Valor Global (R\$)				294.000,00	638.100,00	932.100,00	
Programa: 2207 - PROGRAMA DE ADMINISTRAÇÃO MODERNA E INTEGRADA							
Indicador: Imóveis identificados, caracterizados e destinados							
Unidade de Medida	Índice de Referência	Data de Apuração	Fonte			Base Geográfica	
Porcentagem	15,00	31/12/24 00:00	SAD			Estado	



Governo do Estado de Mato Grosso do Sul
Secretaria de Estado de Fazenda
Superintendência de Orçamento
Demonstrativo do Detalhamento da Despesa por Órgão



R\$

PPA: 2024/2027 Primeira Revisão	Tipo de Programa: Finalístico, Gestão e Manutenção	Data de Emissão: 06/12/2024 02:17:07	Recursos de Todas as Fontes	
Esfera: 10 - Fiscal 20 - Seguridade 30 - Investimento				
Indicador: Percentual de imóveis pertencentes ao Estado com cadastro atualizado				
Unidade de Medida	Índice de Referência	Data de Apuração	Fonte	Base Geográfica
Percentual	25,00		SAD	Estado
Indicador: Avaliação patrimonial do imóveis de propriedade do Estado				
Unidade de Medida	Índice de Referência	Data de Apuração	Fonte	Base Geográfica
Número absoluto	415,00		SAD	Estado
Indicador: Percentual de execução do Plano de Compras Anual para compras centralizadas				
Unidade de Medida	Índice de Referência	Data de Apuração	Fonte	Base Geográfica
Percentual	55,00		SAD	Estado
Indicador: Índice de sucesso nas licitações				
Unidade de Medida	Índice de Referência	Data de Apuração	Fonte	Base Geográfica
Porcentagem	50,00		SAD	Estado
Objetivo: Tornar as operações administrativas do governo realizadas em ambiente de reduzido nível de automação e integração				
Objetivo Específico: Promover a modernização dos processos de gestão				
Ação: 5001 - Modernização da gestão documental				
Naturezas		Valor 2025	Valor 2026/2027	Valor Total
Despesa Corrente		233.400,00	506.800,00	740.200,00
Despesa de Capital		0,00	0,00	0,00
Valor Global (R\$)		233.400,00	506.800,00	740.200,00
Ação: 5032 - Implantação da Política Estadual de Sustentabilidade				
Naturezas		Valor 2025	Valor 2026/2027	Valor Total
Despesa Corrente		831.200,00	1.803.900,00	2.635.100,00
Despesa de Capital		0,00	0,00	0,00
Valor Global (R\$)		831.200,00	1.803.900,00	2.635.100,00
Ação: 6191 - Gestão estratégica do patrimônio				



Governo do Estado de Mato Grosso do Sul
 Secretaria de Estado de Fazenda
 Superintendência de Orçamento
 Demonstrativo do Detalhamento da Despesa por Órgão



R\$

PPA: 2024/2027 Primeira Revisão	Tipo de Programa: Finalístico, Gestão e Manutenção	Data de Emissão: 06/12/2024 02:17:07	Recursos de Todas as Fontes
Esfera: 10 - Fiscal 20 - Seguridade 30 - Investimento			
Naturezas	Valor 2025	Valor 2026/2027	Valor Total
Despesa Corrente	6.898.100,00	14.970.800,00	21.868.900,00
Despesa de Capital	0,00	0,00	0,00
Valor Global (R\$)	6.898.100,00	14.970.800,00	21.868.900,00
Ação:			
6227 - Gestão estratégica de compras, materiais e serviços			
Naturezas	Valor 2025	Valor 2026/2027	Valor Total
Despesa Corrente	8.144.800,00	17.676.100,00	25.820.900,00
Despesa de Capital	0,00	0,00	0,00
Valor Global (R\$)	8.144.800,00	17.676.100,00	25.820.900,00



Governo do Estado de Mato Grosso do Sul
Secretaria de Estado de Fazenda
Superintendência de Orçamento
Demonstrativo do Detalhamento da Despesa por Órgão



R\$

PPA: 2024/2027 Primeira Revisão		Tipo de Programa: Finalístico, Gestão e Manutenção		Data de Emissão: 06/12/2024 02:17:07		Recursos de Todas as Fontes	
Esfera: 10 - Fiscal 20 - Seguridade 30 - Investimento							
Unidade Orçamentária: 77201 - FUNDAÇÃO ESCOLA DE GOVERNO DE MATO GROSSO DO SUL						Esfera: Orçamento Fiscal	
Programa: 2206 - PROGRAMA GESTÃO DE PESSOAS PARA O FUTURO							
Indicador: Percentual de adesão (inscrição) dos servidores aos cursos de educação continuada da Escolagov							
Unidade de Medida	Índice de Referência	Data de Apuração	Fonte	Base Geográfica			
%	25,00	31/12/24 00:00	SAD/ESCOLAGOV	Estado			
Indicador: Taxa de Absenteísmo por Licenças Médicas							
Unidade de Medida	Índice de Referência	Data de Apuração	Fonte	Base Geográfica			
Porcentagem	2,60		Sistema de Perícia Médica do Estado de MS	Estado			
Indicador: Incidência de servidores afastados por doenças							
Unidade de Medida	Índice de Referência	Data de Apuração	Fonte	Base Geográfica			
Porcentagem	30,00		SAD	Estado			
Indicador: Padronização dos processos e respectivos fluxos da área de gestão de gestão de pessoas							
Unidade de Medida	Índice de Referência	Data de Apuração	Fonte	Base Geográfica			
Porcentagem	15,00		SAD	Estado			
Indicador: Certificações totais dos servidores							
Unidade de Medida	Índice de Referência	Data de Apuração	Fonte	Base Geográfica			
Número absoluto	20.000,00		Escolagov	Estado			
Indicador: Cobertura de servidores em órgãos e entidades com setores de saúde e segurança no trabalho estruturados							
Unidade de Medida	Índice de Referência	Data de Apuração	Fonte	Base Geográfica			
Porcentagem	40,00		SAD	Estado			
Objetivo: Transformar a gestão de pessoas, priorizando a modernização, inovação, eficiência e transparência, com foco na valorização, inclusão e bem-estar dos servidores, alinhada às tecnologias emergentes							
Objetivo Específico: Promover, coordenar e executar as políticas de formação da gestão e dos agentes públicos e sociais.							
Ação: 6045 - Expansão das ações de educação e municipalização das atividades da Escolagov-MS							
Naturezas	Valor 2025	Valor 2026/2027	Valor Total				
Despesa Corrente	1.000.000,00	2.170.600,00	3.170.600,00				
Despesa de Capital	0,00	0,00	0,00				
Valor Global (R\$)	1.000.000,00	2.170.600,00	3.170.600,00				



Governo do Estado de Mato Grosso do Sul
Secretaria de Estado de Fazenda
Superintendência de Orçamento
Demonstrativo do Detalhamento da Despesa por Órgão



R\$

PPA: 2024/2027 Primeira Revisão	Tipo de Programa: Finalístico, Gestão e Manutenção		Data de Emissão: 06/12/2024 02:17:07	Recursos de Todas as Fontes
Esfera: 10 - Fiscal 20 - Seguridade 30 - Investimento				
Unidade Orçamentária: 77202 - AGÊNCIA DE PREVIDÊNCIA SOCIAL DE MATO GROSSO DO SUL			Esfera: Orçamento da Seguridade Social	
Programa: 2206 - PROGRAMA GESTÃO DE PESSOAS PARA O FUTURO				
Indicador: Taxa de Absenteísmo por Licenças Médicas				
Unidade de Medida	Índice de Referência	Data de Apuração	Fonte	Base Geográfica
Porcentagem	2,60		Sistema de Perícia Médica do Estado de MS	Estado
Indicador: Incidência de servidores afastados por doenças				
Unidade de Medida	Índice de Referência	Data de Apuração	Fonte	Base Geográfica
Porcentagem	30,00		SAD	Estado
Indicador: Padronização dos processos e respectivos fluxos da área de gestão de gestão de pessoas				
Unidade de Medida	Índice de Referência	Data de Apuração	Fonte	Base Geográfica
Porcentagem	15,00		SAD	Estado
Indicador: Certificações totais dos servidores				
Unidade de Medida	Índice de Referência	Data de Apuração	Fonte	Base Geográfica
Número absoluto	20.000,00		Escolagov	Estado
Indicador: Cobertura de servidores em órgãos e entidades com setores de saúde e segurança no trabalho estruturados				
Unidade de Medida	Índice de Referência	Data de Apuração	Fonte	Base Geográfica
Porcentagem	40,00		SAD	Estado
Objetivo: Transformar a gestão de pessoas, priorizando a modernização, inovação, eficiência e transparência, com foco na valorização, inclusão e bem-estar dos servidores, alinhada às tecnologias emergentes				
Objetivo Específico: Prover o quadro próprio da Carreira de Gestão Previdenciária				
Ação: 5010 - Aprimoramento na estruturação da Agência Previdenciária Social de Mato Grosso do Sul - AGEPREV				
Naturezas	Valor 2025	Valor 2026/2027	Valor Total	
Despesa Corrente	1.000.000,00	2.170.200,00	3.170.200,00	
Despesa de Capital	0,00	0,00	0,00	
Valor Global (R\$)	1.000.000,00	2.170.200,00	3.170.200,00	



Governo do Estado de Mato Grosso do Sul
Secretaria de Estado de Fazenda
Superintendência de Orçamento
Demonstrativo do Detalhamento da Despesa por Órgão



R\$

PPA: 2024/2027 Primeira Revisão	Tipo de Programa: Finalístico, Gestão e Manutenção		Data de Emissão: 06/12/2024 02:17:07	Recursos de Todas as Fontes
Esfera: 10 - Fiscal 20 - Seguridade 30 - Investimento				
Unidade Orçamentária: 79101 - SECRETARIA DE ESTADO DE INFRAESTRUTURA E LOGÍSTICA			Esfera: Orçamento Fiscal	
Programa: 2210 - PROGRAMA DE MUNICIPALISMO ATIVO				
Indicador: Número de municípios atendidos com obras e serviços de infraestrutura urbana em MS				
Unidade de Medida	Índice de Referência	Data de Apuração	Fonte	Base Geográfica
Unidade	0,00	31/12/24 00:00	Ordem de início de Serviço nos municípios do	Estado
Indicador: Taxa de alcance dos resultados contratualizados com os municípios no Programa MS Ativo				
Unidade de Medida	Índice de Referência	Data de Apuração	Fonte	Base Geográfica
Percentual	0,00		Documentos formalizados das	Estado
Indicador: Percentual de adesão dos municípios no Programa ao Programa MS Ativo				
Unidade de Medida	Índice de Referência	Data de Apuração	Fonte	Base Geográfica
Percentual	0,00		SEGEM	Estado
Indicador: Percentual médio de adesão à fase de Cooperação (Fase 3) do Programa MS Ativo				
Unidade de Medida	Índice de Referência	Data de Apuração	Fonte	Base Geográfica
Percentual	0,00		SEGEM	Estado
Indicador: Percentual de entregas analisadas pelas setoriais em cooperação com os municípios no Programa MS Ativo				
Unidade de Medida	Índice de Referência	Data de Apuração	Fonte	Base Geográfica
Percentual	0,00		SEGEM	Estado
Objetivo: Alcançar resultados que transformem a realidade local e regional por meio de projetos integrados Estado-Municípios.				
Objetivo Específico: Patrocinar programa de modernização da iluminação pública nos municípios.				
Ação: 6190 - Promoção da eficiência energética				
Naturezas	Valor 2025	Valor 2026/2027	Valor Total	
Despesa Corrente	0,00	0,00	0,00	
Despesa de Capital	16.147.600,00	35.337.200,00	51.484.800,00	
Valor Global (R\$)	16.147.600,00	35.337.200,00	51.484.800,00	
Objetivo Específico: Mobilizar os municípios para implementar programa de mobilidade urbana.				
Ação: 5021 - Mobilidade urbana				



Governo do Estado de Mato Grosso do Sul
Secretaria de Estado de Fazenda
Superintendência de Orçamento
Demonstrativo do Detalhamento da Despesa por Órgão



R\$

PPA: 2024/2027 Primeira Revisão		Tipo de Programa: Finalístico, Gestão e Manutenção		Data de Emissão: 06/12/2024 02:17:07		Recursos de Todas as Fontes	
Esfera: 10 - Fiscal 20 - Seguridade 30 - Investimento							
Naturezas				Valor 2025	Valor 2026/2027	Valor Total	
Despesa Corrente				0,00	0,00	0,00	
Despesa de Capital				1.000,00	2.000,00	3.000,00	
Valor Global (R\$)				1.000,00	2.000,00	3.000,00	
Programa: 2214 - PROGRAMA DE PARCERIAS ESTRATÉGICAS							
Indicador: Recursos captados para investimentos							
Unidade de Medida		Índice de Referência		Data de Apuração		Fonte	
Bilhões		2,30				EP E	
Indicador: Projetos de parcerias contratados							
Unidade de Medida		Índice de Referência		Data de Apuração		Fonte	
Número absoluto		0,00				EP E	
Indicador: Projetos de parcerias estruturados							
Unidade de Medida		Índice de Referência		Data de Apuração		Fonte	
Número absoluto		2,00				EP E	
Objetivo: Ampliar e melhorar a infraestrutura e a oferta de serviços públicos por meio de Parcerias e captação de recursos para investimentos, mediante a colaboração positiva do setor privado com o Estado e Municípios.							
Objetivo Específico: Implementar programas/projetos de infraestrutura com investimento e gestão da iniciativa privada no sistema rodoviário estadual.							
Ação: 6192 - Concessão de rodovias estaduais							
Naturezas				Valor 2025	Valor 2026/2027	Valor Total	
Despesa Corrente				0,00	0,00	0,00	
Despesa de Capital				1.000,00	2.000,00	3.000,00	
Valor Global (R\$)				1.000,00	2.000,00	3.000,00	
Objetivo Específico: Fomentar parcerias com municípios para delegar a gestão do serviço de resíduos sólidos a consórcios públicos.							
Ação: 6229 - Concessão de aterro sanitário através de consórcios públicos							
Naturezas				Valor 2025	Valor 2026/2027	Valor Total	
Despesa Corrente				0,00	0,00	0,00	
Despesa de Capital				1.000,00	2.000,00	3.000,00	
Valor Global (R\$)				1.000,00	2.000,00	3.000,00	



Governo do Estado de Mato Grosso do Sul
Secretaria de Estado de Fazenda
Superintendência de Orçamento
Demonstrativo do Detalhamento da Despesa por Órgão



R\$

PPA: 2024/2027 Primeira Revisão		Tipo de Programa: Finalístico, Gestão e Manutenção		Data de Emissão: 06/12/2024 02:17:07		Recursos de Todas as Fontes	
Esfera: 10 - Fiscal 20 - Segurança 30 - Investimento							
Programa: 2219 - PROGRAMA LOGÍSTICO MULTIMODAL							
Indicador: Volume de Investimento em Infraestrutura Logística							
Unidade de Medida	Índice de Referência	Data de Apuração	Fonte	Base Geográfica			
Milhões (RS)	673,00	31/12/24 00:00	SEILOG/AGESUL	Estado			
Indicador: Índice de uso do sistema rodoviário para transporte de cargas							
Unidade de Medida	Índice de Referência	Data de Apuração	Fonte	Base Geográfica			
Percentual	95,00	31/12/24 00:00	Diagnóstico Logístico	Estado			
Indicador: Volume de Investimento Ferrovias, Portos e Aeroportos							
Unidade de Medida	Índice de Referência	Data de Apuração	Fonte	Base Geográfica			
Milhões (RS)	673,00		SEILOG/AGESUL	Estado			
Indicador: Volume de Recursos investidos em rodovias em condições seguras de trafegabilidade							
Unidade de Medida	Índice de Referência	Data de Apuração	Fonte	Base Geográfica			
Bilhões de R\$	1,50		Seilog/Agesusl	Estado			
Objetivo: Organizar a logística e integração dos modais de transporte visando a geração de vantagens competitivas e locais.							
Objetivo Específico: Governança e gestão multisetorial do sistema logístico do estado							
Ação: 5030 - Instituição do comitê de governança multisetorial							
Naturezas	Valor 2025	Valor 2026/2027	Valor Total				
Despesa Corrente	0,00	0,00	0,00				
Despesa de Capital	1.000,00	2.000,00	3.000,00				
Valor Global (R\$)	1.000,00	2.000,00	3.000,00				
Ação: 5031 - Elaboração do Plano Estadual Logístico							
Naturezas	Valor 2025	Valor 2026/2027	Valor Total				
Despesa Corrente	0,00	0,00	0,00				
Despesa de Capital	1.000,00	2.000,00	3.000,00				
Valor Global (R\$)	1.000,00	2.000,00	3.000,00				
Objetivo Específico: Infraestrutura de apoio aos transportes							



Governo do Estado de Mato Grosso do Sul
Secretaria de Estado de Fazenda
Superintendência de Orçamento
Demonstrativo do Detalhamento da Despesa por Órgão



R\$

PPA: 2024/2027 Primeira Revisão		Tipo de Programa: Finalístico, Gestão e Manutenção		Data de Emissão: 06/12/2024 02:17:07		Recursos de Todas as Fontes	
Esfera: 10 - Fiscal 20 - Seguridade 30 - Investimento							
Ação: 6193 - Investimentos nos modais logísticos							
Naturezas				Valor 2025	Valor 2026/2027	Valor Total	
Despesa Corrente				0,00	0,00	0,00	
Despesa de Capital				109.202.000,00	234.369.900,00	343.571.900,00	
Valor Global (R\$)				109.202.000,00	234.369.900,00	343.571.900,00	
Programa: 2220 - PROGRAMA DE SANEAMENTO BÁSICO							
Indicador: Quantidade de projetos de saneamento básico implementados							
Unidade de Medida		Índice de Referência		Data de Apuração		Fonte	
Percentual		60,00				Documentos formalizados das	
						Estado	
Indicador: Taxa de Cobertura de Água							
Unidade de Medida		Índice de Referência		Data de Apuração		Fonte	
Porcentagem		99,00				SIGIS	
						Estado	
Indicador: Taxa de Cobertura de Esgoto							
Unidade de Medida		Índice de Referência		Data de Apuração		Fonte	
Porcentagem		61,32				SIGIS	
						Estado	
Indicador: Perdas de Água Tratada na Distribuição							
Unidade de Medida		Índice de Referência		Data de Apuração		Fonte	
ligação		262,00				SIGIS	
						Estado	
Indicador: Custo de Energia							
Unidade de Medida		Índice de Referência		Data de Apuração		Fonte	
Reais por kwh		0,88				SIGIS	
						Estado	
Indicador: Percentual de municípios atendidos com obras e serviços de infraestrutura de saneamento básico em MS							
Unidade de Medida		Índice de Referência		Data de Apuração		Fonte	
Porcentagem		82,00				Seilog	
						Estado	
Objetivo: Universalização dos sistemas de abastecimento de água e esgotamento sanitário							
Objetivo Específico: Estabelecer parcerias com municípios e governo federal em programas e projetos de infraestrutura de serviços públicos de saneamento básico							
Ação: 6175 - Implantação, melhorias e ampliação dos sistemas de abastecimento de água e de esgotamento sanitário							



Governo do Estado de Mato Grosso do Sul
Secretaria de Estado de Fazenda
Superintendência de Orçamento
Demonstrativo do Detalhamento da Despesa por Órgão



R\$

PPA: 2024/2027 Primeira Revisão		Tipo de Programa: Finalístico, Gestão e Manutenção		Data de Emissão: 06/12/2024 02:17:07		Recursos de Todas as Fontes	
Esfera: 10 - Fiscal 20 - Seguridade 30 - Investimento							
Naturezas				Valor 2025	Valor 2026/2027	Valor Total	
Despesa Corrente				0,00	0,00	0,00	
Despesa de Capital				18.579.100,00	41.871.900,00	60.451.000,00	
Valor Global (R\$)				18.579.100,00	41.871.900,00	60.451.000,00	
Programa: 2221 - PROGRAMA DE HABITAÇÃO POPULAR							
Indicador: Índice de Regularização Fundiária							
Unidade de Medida	Índice de Referência	Data de Apuração	Fonte	Base Geográfica			
Porcentagem	13,61		Banco de Dados da AGEHAB/MS	Estado			
Indicador: Taxa de adimplência dos contratos							
Unidade de Medida	Índice de Referência	Data de Apuração	Fonte	Base Geográfica			
Porcentagem	34,31		Banco de Dados da AGEHAB/MS	Estado			
Indicador: Índice de famílias atendidas com moradia							
Unidade de Medida	Índice de Referência	Data de Apuração	Fonte	Base Geográfica			
Porcentagem	1,89		Banco de Dados da AGEHAB/MS	Estado			
Objetivo: Atender a demanda e a inadequação habitacional							
Objetivo Específico: Atender a demanda habitacional							
Ação: 6073 - Articulação da política habitacional							
Naturezas				Valor 2025	Valor 2026/2027	Valor Total	
Despesa Corrente				0,00	0,00	0,00	
Despesa de Capital				1.000,00	2.000,00	3.000,00	
Valor Global (R\$)				1.000,00	2.000,00	3.000,00	



Governo do Estado de Mato Grosso do Sul
 Secretaria de Estado de Fazenda
 Superintendência de Orçamento
 Demonstrativo do Detalhamento da Despesa por Órgão



R\$

PPA: 2024/2027 Primeira Revisão		Tipo de Programa: Finalístico, Gestão e Manutenção		Data de Emissão: 06/12/2024 02:17:07		Recursos de Todas as Fontes	
Esfera: 10 - Fiscal 20 - Seguridade 30 - Investimento							
Unidade Orçamentária: 79201 - AGÊNCIA ESTADUAL DE GESTÃO DE EMPREENDIMENTOS				Esfera: Orçamento Fiscal			
Programa: 2210 - PROGRAMA DE MUNICIPALISMO ATIVO							
Indicador: Número de municípios atendidos com obras e serviços de infraestrutura urbana em MS.							
Unidade de Medida	Índice de Referência	Data de Apuração	Fonte	Base Geográfica			
Unidade	0,00	31/12/24 00:00	Ordem de início de Serviço nos municípios do	Estado			
Indicador: Taxa de alcance dos resultados contratualizados com os municípios no Programa MS Ativo							
Unidade de Medida	Índice de Referência	Data de Apuração	Fonte	Base Geográfica			
Percentual	0,00		Documentos formalizados das	Estado			
Indicador: Percentual de adesão dos municípios no Programa ao Programa MS Ativo							
Unidade de Medida	Índice de Referência	Data de Apuração	Fonte	Base Geográfica			
Percentual	0,00		SEGEM	Estado			
Indicador: Percentual médio de adesão à fase de Cooperação (Fase 3) do Programa MS Ativo							
Unidade de Medida	Índice de Referência	Data de Apuração	Fonte	Base Geográfica			
Percentual	0,00		SEGEM	Estado			
Indicador: Percentual de entregas analisadas pelas setoriais em cooperação com os municípios no Programa MS Ativo							
Unidade de Medida	Índice de Referência	Data de Apuração	Fonte	Base Geográfica			
Percentual	0,00		SEGEM	Estado			
Objetivo: Alcançar resultados que transformem a realidade local e regional por meio de projetos integrados Estado-Municípios.							
Objetivo Específico: Apoiar projetos de infraestrutura nas vias urbanas dos municípios.							
Ação: 6189 - Obras de drenagem e pavimentação asfáltica em vias urbanas							
Naturezas	Valor 2025	Valor 2026/2027	Valor Total				
Despesa Corrente	0,00	0,00	0,00				
Despesa de Capital	356.951.600,00	774.657.800,00	1.131.609.400,00				
Valor Global (R\$)	356.951.600,00	774.657.800,00	1.131.609.400,00				
Programa: 2219 - PROGRAMA LOGISTICO MULTIMODAL							
Indicador: Índice de uso do sistema rodoviário para transporte de cargas							
Unidade de Medida	Índice de Referência	Data de Apuração	Fonte	Base Geográfica			
Porcentagem	95,00	31/12/24 00:00	Diagnóstico Logístico	Estado			



Governo do Estado de Mato Grosso do Sul
 Secretaria de Estado de Fazenda
 Superintendência de Orçamento
 Demonstrativo do Detalhamento da Despesa por Órgão



R\$

PPA: 2024/2027 Primeira Revisão		Tipo de Programa: Finalístico, Gestão e Manutenção		Data de Emissão: 06/12/2024 02:17:07		Recursos de Todas as Fontes	
Esfera: 10 - Fiscal 20 - Seguridade 30 - Investimento							
Indicador: Volume de Investimento em Infraestrutura Logística							
Unidade de Medida	Índice de Referência	Data de Apuração	Fonte	Base Geográfica			
Milhões (RS)	673,00	31/12/24 00:00	SEILOG/AGESUL	Estado			
Indicador: Volume de Investimento Ferrovias, Portos e Aeroportos							
Unidade de Medida	Índice de Referência	Data de Apuração	Fonte	Base Geográfica			
Milhões (RS)	673,00		SEILOG/AGESUL	Estado			
Indicador: Volume de Recursos investidos em rodovias em condições seguras de trafegabilidade							
Unidade de Medida	Índice de Referência	Data de Apuração	Fonte	Base Geográfica			
Bilhões de R\$	1,50		Seilog/Agessul	Estado			
Objetivo: Organizar a logística e integração dos modais de transporte visando a geração de vantagens competitivas e locais.							
Objetivo Específico: Infraestrutura de apoio aos transportes							
Ação: 6195 - Implantação e manutenção de vias pavimentadas e não pavimentadas e demais obras de arte.							
Naturezas		Valor 2025	Valor 2026/2027	Valor Total			
Despesa Corrente		0,00	0,00	0,00			
Despesa de Capital		494.709.300,00	1.230.835.000,00	1.725.544.300,00			
Valor Global (R\$)		494.709.300,00	1.230.835.000,00	1.725.544.300,00			
Ação: 6196 - Construção e reforma de pontes							
Naturezas		Valor 2025	Valor 2026/2027	Valor Total			
Despesa Corrente		0,00	0,00	0,00			
Despesa de Capital		55.603.100,00	120.670.600,00	176.273.700,00			
Valor Global (R\$)		55.603.100,00	120.670.600,00	176.273.700,00			
Objetivo Específico: Viabilizar grandes eixos logísticos do Estado							
Ação: 6197 - Consolidação de projetos de infraestrutura, transporte e logística para a Rota Bioceânica							
Naturezas		Valor 2025	Valor 2026/2027	Valor Total			
Despesa Corrente		0,00	0,00	0,00			
Despesa de Capital		1.000,00	2.300,00	3.300,00			
Valor Global (R\$)		1.000,00	2.300,00	3.300,00			



Governo do Estado de Mato Grosso do Sul
Secretaria de Estado de Fazenda
Superintendência de Orçamento
Demonstrativo do Detalhamento da Despesa por Órgão



R\$

PPA: 2024/2027 Primeira Revisão	Tipo de Programa: Finalístico, Gestão e Manutenção	Data de Emissão: 06/12/2024 02:17:07	Recursos de Todas as Fontes	
Esfera: 10 - Fiscal 20 - Seguridade 30 - Investimento				
Programa: 2220 - PROGRAMA DE SANEAMENTO BÁSICO				
Indicador: Taxa de Cobertura de Esgoto				
Unidade de Medida	Índice de Referência	Data de Apuração	Fonte	Base Geográfica
Porcentagem	61,32		SIGIS	Estado
Indicador: Perdas de Água Tratada na Distribuição				
Unidade de Medida	Índice de Referência	Data de Apuração	Fonte	Base Geográfica
ligação	262,00		SIGIS	Estado
Indicador: Taxa de Cobertura de Água				
Unidade de Medida	Índice de Referência	Data de Apuração	Fonte	Base Geográfica
Porcentagem	99,00		SIGIS	Estado
Indicador: Custo em reais de cada Kwh consumido				
Unidade de Medida	Índice de Referência	Data de Apuração	Fonte	Base Geográfica
Reais por kwh	0,88		SIGIS	Estado
Indicador: Percentual de projetos de saneamento básico implementados				
Unidade de Medida	Índice de Referência	Data de Apuração	Fonte	Base Geográfica
Porcentagem	60,00		Documentos formalizados das	Estado
Indicador: Percentual de municípios atendidos com obras e serviços de infraestrutura de saneamento básico em MS				
Unidade de Medida	Índice de Referência	Data de Apuração	Fonte	Base Geográfica
Porcentagem	82,00		Seilog	Estado
Objetivo: Universalização dos sistemas de abastecimento de água e esgotamento sanitário				
Objetivo Específico: Ampliar e melhorar a estrutura de saneamento básico				
Ação: 6176 - Obras de infraestrutura de abastecimento de água e esgotamento sanitário				
Naturezas	Valor 2025	Valor 2026/2027	Valor Total	
Despesa Corrente	0,00	0,00	0,00	
Despesa de Capital	50.557.500,00	109.720.500,00	160.278.000,00	
Valor Global (R\$)	50.557.500,00	109.720.500,00	160.278.000,00	



Governo do Estado de Mato Grosso do Sul
Secretaria de Estado de Fazenda
Superintendência de Orçamento
Demonstrativo do Detalhamento da Despesa por Órgão



R\$

PPA: 2024/2027 Primeira Revisão	Tipo de Programa: Finalístico, Gestão e Manutenção			Data de Emissão: 06/12/2024 02:17:07	Recursos de Todas as Fontes
Esfera: 10 - Fiscal 20 - Seguridade 30 - Investimento					
Unidade Orçamentária: 79202 - EMPRESA DE SANEAMENTO DE MS S/A				Esfera: Orçamento de Investimento	
Programa: 2220 - PROGRAMA DE SANEAMENTO BÁSICO					
Indicador: Taxa de Cobertura de Esgoto					
Unidade de Medida	Índice de Referência	Data de Apuração	Fonte	Base Geográfica	
Porcentagem	61,32		SIGIS	Estado	
Indicador: Quantidade de projetos de saneamento básico implementados					
Unidade de Medida	Índice de Referência	Data de Apuração	Fonte	Base Geográfica	
Percentual	60,00	31/12/24 00:00	Documentos formalizados das	Estado	
Indicador: Taxa de Cobertura de Água					
Unidade de Medida	Índice de Referência	Data de Apuração	Fonte	Base Geográfica	
Porcentagem	99,00		SIGIS	Estado	
Indicador: Perdas de Água Tratada na Distribuição					
Unidade de Medida	Índice de Referência	Data de Apuração	Fonte	Base Geográfica	
ligação	262,00		SIGIS	Estado	
Indicador: Custo de Energia					
Unidade de Medida	Índice de Referência	Data de Apuração	Fonte	Base Geográfica	
Reais por kwh	0,88		SIGIS	Estado	
Indicador: Percentual de municípios atendidos com obras e serviços de infraestrutura de saneamento básico em MS					
Unidade de Medida	Índice de Referência	Data de Apuração	Fonte	Base Geográfica	
Porcentagem	82,00		Seilog	Estado	
Indicador: Percentual de projetos de saneamento básico implementados					
Unidade de Medida	Índice de Referência	Data de Apuração	Fonte	Base Geográfica	
Porcentagem	60,00		Documentos formalizados das	Estado	
Objetivo: Universalização dos sistemas de abastecimento de água e esgotamento sanitário					
Objetivo Específico: Ampliar a cobertura dos sistemas urbanos de esgotamento sanitário					
Ação: 6172 - Implantação, melhoria e ampliação dos serviços de esgotamento sanitário.					



Governo do Estado de Mato Grosso do Sul
Secretaria de Estado de Fazenda
Superintendência de Orçamento
Demonstrativo do Detalhamento da Despesa por Órgão



R\$

PPA: 2024/2027 Primeira Revisão	Tipo de Programa: Finalístico, Gestão e Manutenção	Data de Emissão: 06/12/2024 02:17:07	Recursos de Todas as Fontes
Esfera: 10 - Fiscal 20 - Seguridade 30 - Investimento			
Naturezas	Valor 2025	Valor 2026/2027	Valor Total
Despesa Corrente	0,00	0,00	0,00
Despesa de Capital	148.970.000,00	95.635.000,00	244.605.000,00
Valor Global (R\$)	148.970.000,00	95.635.000,00	244.605.000,00
Objetivo Específico: Promover o desenvolvimento institucional			
Ação: 6173 - Eficiência na operação do sistema de abastecimento de água			
Naturezas	Valor 2025	Valor 2026/2027	Valor Total
Despesa Corrente	0,00	0,00	0,00
Despesa de Capital	28.408.000,00	66.313.000,00	94.721.000,00
Valor Global (R\$)	28.408.000,00	66.313.000,00	94.721.000,00
Ação: 6174 - Gestão dos custos de energia			
Naturezas	Valor 2025	Valor 2026/2027	Valor Total
Despesa Corrente	0,00	0,00	0,00
Despesa de Capital	1.450.000,00	454.000,00	1.904.000,00
Valor Global (R\$)	1.450.000,00	454.000,00	1.904.000,00
Objetivo Específico: Manter a universalização dos sistemas urbanos de abastecimento de água			
Ação: 6171 - Implantação, melhoria e ampliação dos sistemas de abastecimento de água.			
Naturezas	Valor 2025	Valor 2026/2027	Valor Total
Despesa Corrente	0,00	0,00	0,00
Despesa de Capital	44.000.000,00	50.260.000,00	94.260.000,00
Valor Global (R\$)	44.000.000,00	50.260.000,00	94.260.000,00



Governo do Estado de Mato Grosso do Sul
Secretaria de Estado de Fazenda
Superintendência de Orçamento
Demonstrativo do Detalhamento da Despesa por Órgão



R\$

PPA: 2024/2027 Primeira Revisão	Tipo de Programa: Finalístico, Gestão e Manutenção		Data de Emissão: 06/12/2024 02:17:07	Recursos de Todas as Fontes	
Esfera: 10 - Fiscal 20 - Seguridade 30 - Investimento					
Unidade Orçamentária: 79203 - AGÊNCIA DE HABITAÇÃO POPULAR DO ESTADO DE MATO GROSSO DO SUL				Esfera: Orçamento Fiscal	
Programa: 2221 - PROGRAMA DE HABITAÇÃO POPULAR					
Indicador: Índice de Regularização Fundiária					
Unidade de Medida	Índice de Referência	Data de Apuração	Fonte	Base Geográfica	
Porcentagem	13,61		Banco de Dados da AGEHAB/MS	Estado	
Indicador: Índice de famílias atendidas com moradia					
Unidade de Medida	Índice de Referência	Data de Apuração	Fonte	Base Geográfica	
Porcentagem	1,89		Banco de Dados da AGEHAB/MS	Estado	
Indicador: Taxa de adimplência dos contratos					
Unidade de Medida	Índice de Referência	Data de Apuração	Fonte	Base Geográfica	
Percentual	34,31		Banco de Dados da AGEHAB/MS	Estado	
Objetivo: Atender a demanda e a inadequação habitacional					
Objetivo Específico: Atender a demanda habitacional					
Ação: 6160 - Produção de unidades habitacionais completas ou parciais					
Naturezas	Valor 2025	Valor 2026/2027	Valor Total		
Despesa Corrente	3.717.800,00	7.998.600,00	11.716.400,00		
Despesa de Capital	250.000,00	500.000,00	750.000,00		
Valor Global (R\$)	3.967.800,00	8.498.600,00	12.466.400,00		
Ação: 6161 - Implementação de instrumentos do Estatuto da Cidade nos municípios					
Naturezas	Valor 2025	Valor 2026/2027	Valor Total		
Despesa Corrente	250.000,00	500.000,00	750.000,00		
Despesa de Capital	0,00	0,00	0,00		
Valor Global (R\$)	250.000,00	500.000,00	750.000,00		
Objetivo Específico: Atender a inadequação habitacional					
Ação: 6162 - Promoção da regularização fundiária ou melhoria habitacional					



Governo do Estado de Mato Grosso do Sul
 Secretaria de Estado de Fazenda
 Superintendência de Orçamento
 Demonstrativo do Detalhamento da Despesa por Órgão



R\$

PPA: 2024/2027 Primeira Revisão	Tipo de Programa: Finalístico, Gestão e Manutenção	Data de Emissão: 06/12/2024 02:17:07	Recursos de Todas as Fontes
Esfera: 10 - Fiscal 20 - Seguridade 30 - Investimento			
Naturezas	Valor 2025	Valor 2026/2027	Valor Total
Despesa Corrente	1.143.700,00	2.457.900,00	3.601.600,00
Despesa de Capital	500.000,00	1.300.000,00	1.800.000,00
Valor Global (R\$)	1.643.700,00	3.757.900,00	5.401.600,00
Objetivo Específico: Garantir eficiência e transparência na gestão do programa de habitação popular			
Ação: 6163 - Redução da inadimplência e facilitação do atendimento ao público alvo			
Naturezas	Valor 2025	Valor 2026/2027	Valor Total
Despesa Corrente	6.466.400,00	14.078.000,00	20.544.400,00
Despesa de Capital	0,00	0,00	0,00
Valor Global (R\$)	6.466.400,00	14.078.000,00	20.544.400,00



Governo do Estado de Mato Grosso do Sul
Secretaria de Estado de Fazenda
Superintendência de Orçamento
Demonstrativo do Detalhamento da Despesa por Órgão



R\$

PPA: 2024/2027 Primeira Revisão		Tipo de Programa: Finalístico, Gestão e Manutenção		Data de Emissão: 06/12/2024 02:17:07		Recursos de Todas as Fontes			
Esfera: 10 - Fiscal 20 - Seguridade 30 - Investimento									
Unidade Orçamentária: 79901 - FUNDO DE DESENVOLVIMENTO DO SISTEMA RODOVIÁRIO DO ESTADO DE MS				Esfera: Orçamento Fiscal					
Programa: 2219 - PROGRAMA LOGÍSTICO MULTIMODAL									
Indicador: Volume de Investimento em Infraestrutura Logística									
Unidade de Medida		Índice de Referência		Data de Apuração		Fonte			
Milhões (RS)		673,00		31/12/24 00:00		SEILOG/AGESUL			
Base Geográfica		Estado							
Indicador: Índice de uso do sistema rodoviário para transporte de cargas									
Unidade de Medida		Índice de Referência		Data de Apuração		Fonte			
Porcentagem		95,00		31/12/24 00:00		Diagnóstico Logístico			
Base Geográfica		Estado							
Indicador: Volume de Recursos investidos em rodovias em condições seguras de trafegabilidade									
Unidade de Medida		Índice de Referência		Data de Apuração		Fonte			
Bilhões de R\$		1,50				Seilog/Agesusul			
Base Geográfica		Estado							
Indicador: Volume de Investimento Ferrovias, Portos e Aeroportos									
Unidade de Medida		Índice de Referência		Data de Apuração		Fonte			
Milhões (RS)		46,00				SEILOG/AGESUL			
Base Geográfica		Estado							
Objetivo: Organizar a logística e integração dos modais de transporte visando a geração de vantagens competitivas e locais.									
Objetivo Específico: Infraestrutura de apoio aos transportes									
Ação: 6194 - Implantação e manutenção de vias pavimentadas e não pavimentadas e demais obras de arte.									
Naturezas				Valor 2025		Valor 2026/2027		Valor Total	
Despesa Corrente				310.189.400,00		673.173.300,00		983.362.700,00	
Despesa de Capital				709.032.000,00		1.538.743.900,00		2.247.775.900,00	
Valor Global (R\$)				1.019.221.400,00		2.211.917.200,00		3.231.138.600,00	



Governo do Estado de Mato Grosso do Sul
Secretaria de Estado de Fazenda
Superintendência de Orçamento
Demonstrativo do Detalhamento da Despesa por Órgão



R\$

PPA: 2024/2027 Primeira Revisão		Tipo de Programa: Finalístico, Gestão e Manutenção		Data de Emissão: 06/12/2024 02:17:07		Recursos de Todas as Fontes	
Esfera: 10 - Fiscal 20 - Seguridade 30 - Investimento							
Unidade Orçamentária: 79902 - FUNDO DE HABITAÇÃO DE INTERESSE SOCIAL				Esfera: Orçamento Fiscal			
Programa: 2221 - PROGRAMA DE HABITAÇÃO POPULAR							
Indicador: Índice de Regularização Fundiária							
Unidade de Medida	Índice de Referência	Data de Apuração	Fonte	Base Geográfica			
Porcentagem	13,61		Banco de Dados da AGEHAB/MS	Estado			
Indicador: Taxa de adimplência dos contratos							
Unidade de Medida	Índice de Referência	Data de Apuração	Fonte	Base Geográfica			
Porcentagem	34,31		Banco de Dados da AGEHAB/MS	Estado			
Indicador: Índice de famílias atendidas com moradia							
Unidade de Medida	Índice de Referência	Data de Apuração	Fonte	Base Geográfica			
Porcentagem	1,89		Banco de Dados da AGEHAB/MS	Estado			
Objetivo: Atender a demanda e a inadequação habitacional							
Objetivo Específico: Atender as ações da habitação popular							
Ação: 6164 - Apoio às ações na finalidade do FEHIS							
Naturezas			Valor 2025	Valor 2026/2027	Valor Total		
Despesa Corrente			3.564.300,00	8.250.100,00	11.814.400,00		
Despesa de Capital			197.556.700,00	428.223.400,00	625.780.100,00		
Valor Global (R\$)			201.121.000,00	436.473.500,00	637.594.500,00		



Governo do Estado de Mato Grosso do Sul
Secretaria de Estado de Fazenda
Superintendência de Orçamento
Demonstrativo do Detalhamento da Despesa por Órgão



R\$

PPA: 2024/2027 Primeira Revisão	Tipo de Programa: Finalístico, Gestão e Manutenção		Data de Emissão: 06/12/2024 02:17:07	Recursos de Todas as Fontes
Esfera: 10 - Fiscal 20 - Seguridade 30 - Investimento				
Unidade Orçamentária: 81101 - SECRETARIA DE ESTADO DE ASSISTÊNCIA SOCIAL E DOS DIREITOS HUMANOS			Esfera: Orçamento da Seguridade Social	
Programa: 2201 - PROGRAMA PARA TODAS AS PESSOAS, COM TODAS AS PESSOAS: DIREITOS HUMANOS, DIGNIDADE E INCLUSÃO SOCIAL				
Indicador: Percentual de famílias beneficiárias de recursos de transferência de renda, por programas nacional ou estadual, entre os que estão abaixo da linha de pobreza e extrema pobreza.				
Unidade de Medida	Índice de Referência	Data de Apuração	Fonte	Base Geográfica
Percentual	83,00	31/12/24 00:00	INTEGRA SUAS/MS	Estado
Indicador: Índice de vulnerabilidade social de Mato Grosso do Sul				
Unidade de Medida	Índice de Referência	Data de Apuração	Fonte	Base Geográfica
Percentual	23,00	31/12/24 00:00	IJSN (Instituto Jones dos Santos Neves)	Estado
Indicador: Percentual de famílias em situação de pobreza e extrema pobreza beneficiárias de Programas Sociais de Transferência de Renda, nacional e estadual				
Unidade de Medida	Índice de Referência	Data de Apuração	Fonte	Base Geográfica
Percentual	83,00		INTEGRA SUAS/MS	Estado
Objetivo: Contribuir para a superação da pobreza e extrema pobreza entre as pessoas nestas condições residentes no Mato Grosso do Sul, pautando ações de garantia e acesso abrangente aos direitos humanos, à dignidade e à inclusão social, promovendo a assistência social com				
Objetivo Específico: Implementar ações de proteção social				
Ação: 6274 - Erradicação de vulnerabilidades sociais				
Naturezas	Valor 2025	Valor 2026/2027	Valor Total	
Despesa Corrente	563.644.100,00	1.222.943.300,00	1.786.587.400,00	
Despesa de Capital	0,00	0,00	0,00	
Valor Global (R\$)	563.644.100,00	1.222.943.300,00	1.786.587.400,00	
Ação: 6275 - Estruturação dos Serviços Socioassistenciais				
Naturezas	Valor 2025	Valor 2026/2027	Valor Total	
Despesa Corrente	3.185.000,00	6.907.100,00	10.092.100,00	
Despesa de Capital	4.900.000,00	10.623.400,00	15.523.400,00	
Valor Global (R\$)	8.085.000,00	17.530.500,00	25.615.500,00	
Ação: 6281 - Ações Estruturantes da Política de Segurança Alimentar				



Governo do Estado de Mato Grosso do Sul
Secretaria de Estado de Fazenda
Superintendência de Orçamento
Demonstrativo do Detalhamento da Despesa por Órgão



R\$

PPA: 2024/2027 Primeira Revisão		Tipo de Programa: Finalístico, Gestão e Manutenção		Data de Emissão: 06/12/2024 02:17:07		Recursos de Todas as Fontes	
Esfera: 10 - Fiscal 20 - Seguridade 30 - Investimento							
Naturezas		Valor 2025	Valor 2026/2027	Valor Total			
Despesa Corrente		100.000,00	216.800,00	316.800,00			
Despesa de Capital		50.000,00	108.500,00	158.500,00			
Valor Global (R\$)		150.000,00	325.300,00	475.300,00			
Objetivo Específico: Implementar ações de apoio, fortalecimento, diagnóstico, gestão e monitoramento das OSC's							
Ação: 6165 - Apoio, orientação, assessoramento, monitoramento, capacitação e diagnóstico e de gestão dos processos de parcerias com o terceiro setor (OSC's) e municípios.							
Naturezas		Valor 2025	Valor 2026/2027	Valor Total			
Despesa Corrente		4.580.000,00	9.930.100,00	14.510.100,00			
Despesa de Capital		1.800.000,00	3.902.500,00	5.702.500,00			
Valor Global (R\$)		6.380.000,00	13.832.600,00	20.212.600,00			
Objetivo Específico: Promover ações que garantam ao indivíduo o exercício pleno da cidadania, na perspectiva dos Direitos Humanos							
Ação: 6152 - Primeira Infância							
Naturezas		Valor 2025	Valor 2026/2027	Valor Total			
Despesa Corrente		100.000,00	216.800,00	316.800,00			
Despesa de Capital		0,00	0,00	0,00			
Valor Global (R\$)		100.000,00	216.800,00	316.800,00			
Ação: 6157 - Promoção, prevenção e defesa dos direitos humanos e sociais.							
Naturezas		Valor 2025	Valor 2026/2027	Valor Total			
Despesa Corrente		5.985.000,00	12.985.000,00	18.970.000,00			
Despesa de Capital		422.500,00	916.200,00	1.338.700,00			
Valor Global (R\$)		6.407.500,00	13.901.200,00	20.308.700,00			
Objetivo Específico: Apoiar técnica, financeira e administrativamente os Conselhos Estaduais, Comitês, Comissões e Grupos de Trabalho vinculados à SUPDH.							
Ação: 6159 - Apoio técnico, financeiro e administrativo aos Conselhos Estaduais, Comitês, Comissões e Grupos de Trabalho vinculados à SUPDH							



Governo do Estado de Mato Grosso do Sul
Secretaria de Estado de Fazenda
Superintendência de Orçamento
Demonstrativo do Detalhamento da Despesa por Órgão



R\$

PPA: 2024/2027 Primeira Revisão		Tipo de Programa: Finalístico, Gestão e Manutenção		Data de Emissão: 06/12/2024 02:17:08		Recursos de Todas as Fontes	
Esfera: 10 - Fiscal 20 - Seguridade 30 - Investimento							
Naturezas				Valor 2025	Valor 2026/2027	Valor Total	
Despesa Corrente				488.300,00	1.058.800,00	1.547.100,00	
Despesa de Capital				222.500,00	482.500,00	705.000,00	
Valor Global (R\$)				710.800,00	1.541.300,00	2.252.100,00	
Programa: 2210 - PROGRAMA DE MUNICIPALISMO ATIVO							
Indicador: Taxa de alcance dos resultados contratualizados com os municípios no Programa MS Ativo							
Unidade de Medida		Índice de Referência		Data de Apuração		Base Geográfica	
Percentual		0,00				Documentos formalizados das Estado	
Indicador: Percentual de adesão dos municípios no Programa ao Programa MS Ativo							
Unidade de Medida		Índice de Referência		Data de Apuração		Base Geográfica	
Percentual		0,00				SEGEM Estado	
Indicador: Percentual médio de adesão à fase de Cooperação (Fase 3) do Programa MS Ativo							
Unidade de Medida		Índice de Referência		Data de Apuração		Base Geográfica	
Porcentagem		0,00				SEGEM Estado	
Indicador: Percentual de entregas analisadas pelas setoriais em cooperação com os municípios no Programa MS Ativo							
Unidade de Medida		Índice de Referência		Data de Apuração		Base Geográfica	
Percentual		0,00				SEGEM Estado	
Objetivo: Alcançar resultados que transformem a realidade local e regional por meio de projetos integrados Estado-Municípios.							
Objetivo Específico: Realizar ações de política de assistência social nos municípios							
Ação: 6198 - Apoio aos municípios do Estado com ações de Assistência Social							
Naturezas				Valor 2025	Valor 2026/2027	Valor Total	
Despesa Corrente				0,00	0,00	0,00	
Despesa de Capital				280.300,00	1.133.800,00	1.414.100,00	
Valor Global (R\$)				280.300,00	1.133.800,00	1.414.100,00	



Governo do Estado de Mato Grosso do Sul
Secretaria de Estado de Fazenda
Superintendência de Orçamento
Demonstrativo do Detalhamento da Despesa por Órgão



R\$

PPA: 2024/2027 Primeira Revisão		Tipo de Programa: Finalístico, Gestão e Manutenção		Data de Emissão: 06/12/2024 02:17:08		Recursos de Todas as Fontes			
Esfera: 10 - Fiscal 20 - Seguridade 30 - Investimento									
Unidade Orçamentária: 81901 - FUNDO ESTADUAL PARA A INFÂNCIA E A ADOLESCÊNCIA				Esfera: Orçamento da Seguridade Social					
Programa: 2201 - PROGRAMA PARA TODAS AS PESSOAS, COM TODAS AS PESSOAS: DIREITOS HUMANOS, DIGNIDADE E INCLUSÃO SOCIAL									
Indicador: Percentual de famílias em situação de pobreza e extrema pobreza beneficiárias de Programas Sociais de Transferência de Renda, nacional e estadual									
Unidade de Medida		Índice de Referência		Data de Apuração		Fonte			
Percentual		83,00				INTEGRA SUAS/MS			
						Estado			
Objetivo: Contribuir para a superação da pobreza e extrema pobreza entre as pessoas nestas condições residentes no Mato									
Objetivo Específico: Implementar ações do Fundo Estadual para a Infância e Adolescência (FEINAD)									
Ação: 6167 - Apoio às ações na finalidade do FEINAD									
Naturezas				Valor 2025		Valor 2026/2027		Valor Total	
Despesa Corrente				7.795.200,00		16.901.100,00		24.696.300,00	
Despesa de Capital				612.800,00		1.346.300,00		1.959.100,00	
Valor Global (R\$)				8.408.000,00		18.247.400,00		26.655.400,00	



Governo do Estado de Mato Grosso do Sul
Secretaria de Estado de Fazenda
Superintendência de Orçamento
Demonstrativo do Detalhamento da Despesa por Órgão



R\$

PPA: 2024/2027 Primeira Revisão	Tipo de Programa: Finalístico, Gestão e Manutenção		Data de Emissão: 06/12/2024 02:17:08	Recursos de Todas as Fontes
Esfera: 10 - Fiscal 20 - Seguridade 30 - Investimento				
Unidade Orçamentária: 81902 - FUNDO ESTADUAL DE ASSISTÊNCIA SOCIAL			Esfera: Orçamento da Seguridade Social	
Programa: 2201 - PROGRAMA PARA TODAS AS PESSOAS, COM TODAS AS PESSOAS: DIREITOS HUMANOS, DIGNIDADE E INCLUSÃO SOCIAL				
Indicador: Percentual de famílias em situação de pobreza e extrema pobreza beneficiárias de Programas Sociais de Transferência de Renda, nacional e estadual.				
Unidade de Medida	Índice de Referência	Data de Apuração	Fonte	Base Geográfica
Percentual	83,00		INTEGRA SUAS/MS	Estado
Objetivo: Contribuir para a superação da pobreza e extrema pobreza entre as pessoas nestas condições residentes no Mato Grosso do Sul, pautando ações de garantia e acesso abrangente aos direitos humanos, à dignidade e à inclusão social, promovendo a assistência social com				
Objetivo Específico: Implementar ações de proteção social				
Ação: 6276 - Proteção social e estruturação da rede de atendimento SUAS				
Naturezas	Valor 2025	Valor 2026/2027	Valor Total	
Despesa Corrente	40.900.600,00	88.879.900,00	129.780.500,00	
Despesa de Capital	474.100,00	928.000,00	1.402.100,00	
Valor Global (R\$)	41.374.700,00	89.807.900,00	131.182.600,00	
Ação: 6277 - Fortalecimento da Primeira Infância no SUAS				
Naturezas	Valor 2025	Valor 2026/2027	Valor Total	
Despesa Corrente	500.000,00	1.084.100,00	1.584.100,00	
Despesa de Capital	0,00	0,00	0,00	
Valor Global (R\$)	500.000,00	1.084.100,00	1.584.100,00	
Ação: 6278 - Operacionalização da Gestão Estadual do SUAS				
Naturezas	Valor 2025	Valor 2026/2027	Valor Total	
Despesa Corrente	584.600,00	1.268.000,00	1.852.600,00	
Despesa de Capital	6.718.500,00	14.566.100,00	21.284.600,00	
Valor Global (R\$)	7.303.100,00	15.834.100,00	23.137.200,00	
Ação: 6279 - Gestão do Cadastro Único				



Governo do Estado de Mato Grosso do Sul
Secretaria de Estado de Fazenda
Superintendência de Orçamento
Demonstrativo do Detalhamento da Despesa por Órgão



R\$

PPA: 2024/2027 Primeira Revisão	Tipo de Programa: Finalístico, Gestão e Manutenção	Data de Emissão: 06/12/2024 02:17:08	Recursos de Todas as Fontes
Esfera: 10 - Fiscal 20 - Seguridade 30 - Investimento			
Naturezas	Valor 2025	Valor 2026/2027	Valor Total
Despesa Corrente	1.000,00	2.300,00	3.300,00
Despesa de Capital	0,00	0,00	0,00
Valor Global (R\$)	1.000,00	2.300,00	3.300,00



Governo do Estado de Mato Grosso do Sul
Secretaria de Estado de Fazenda
Superintendência de Orçamento
Demonstrativo do Detalhamento da Despesa por Órgão



R\$

PPA: 2024/2027 Primeira Revisão		Tipo de Programa: Finalístico, Gestão e Manutenção		Data de Emissão: 06/12/2024 02:17:08		Recursos de Todas as Fontes			
Esfera: 10 - Fiscal 20 - Seguridade 30 - Investimento									
Unidade Orçamentária: 81903 - FUNDO ESTADUAL DE DEFESA DOS DIREITOS DO CONSUMIDOR				Esfera: Orçamento Fiscal					
Programa: 2201 - PROGRAMA PARA TODAS AS PESSOAS, COM TODAS AS PESSOAS: DIREITOS HUMANOS, DIGNIDADE E INCLUSÃO SOCIAL									
Indicador: Percentual de famílias em situação de pobreza e extrema pobreza beneficiárias de Programas Sociais de Transferência de Renda, nacional e estadual									
Unidade de Medida		Índice de Referência		Data de Apuração		Fonte			
Percentual		83,00				INTEGRA SUAS/MS			
						Estado			
Objetivo: Contribuir para a superação da pobreza e extrema pobreza entre as pessoas nestas condições residentes no Mato Grosso do Sul, pautando ações de garantia e acesso abrangente aos direitos humanos, à dignidade e à inclusão social, promovendo a assistência social com									
Objetivo Específico: Implementar ações da Política Estadual de Defesa do Consumidor									
Ação: 6170 - Apoio às ações na finalidade do FEDDC.									
Naturezas				Valor 2025		Valor 2026/2027		Valor Total	
Despesa Corrente				6.887.000,00		14.940.300,00		21.827.300,00	
Despesa de Capital				1.174.700,00		2.555.300,00		3.730.000,00	
Valor Global (R\$)				8.061.700,00		17.495.600,00		25.557.300,00	



Governo do Estado de Mato Grosso do Sul
Secretaria de Estado de Fazenda
Superintendência de Orçamento
Demonstrativo do Detalhamento da Despesa por Órgão



R\$

PPA: 2024/2027 Primeira Revisão		Tipo de Programa: Finalístico, Gestão e Manutenção		Data de Emissão: 06/12/2024 02:17:08		Recursos de Todas as Fontes			
Esfera: 10 - Fiscal 20 - Seguridade 30 - Investimento									
Unidade Orçamentária: 81904 - FUNDO ESTADUAL DOS DIREITOS DA PESSOA IDOSA				Esfera: Orçamento da Seguridade Social					
Programa: 2201 - PROGRAMA PARA TODAS AS PESSOAS, COM TODAS AS PESSOAS: DIREITOS HUMANOS, DIGNIDADE E INCLUSÃO SOCIAL									
Indicador: Percentual de famílias em situação de pobreza e extrema pobreza beneficiárias de Programas Sociais de Transferência de Renda, nacional e estadual									
Unidade de Medida		Índice de Referência		Data de Apuração		Fonte			
Porcentagem		83,00				INTEGRA SUAS/MS			
						Estado			
Objetivo: Contribuir para a superação da pobreza e extrema pobreza entre as pessoas nestas condições residentes no Mato Grosso do Sul, pautando ações de garantia e acesso abrangente aos direitos humanos, à dignidade e à inclusão social, promovendo a assistência social com									
Objetivo Específico: Implementar ações do Fundo Estadual dos Direitos da Pessoa Idosa (FEDPI)									
Ação: 6186 - Apoio às ações na finalidade do FEDPI									
Naturezas				Valor 2025		Valor 2026/2027		Valor Total	
Despesa Corrente				2.134.300,00		4.634.300,00		6.768.600,00	
Despesa de Capital				1.216.500,00		2.637.800,00		3.854.300,00	
Valor Global (R\$)				3.350.800,00		7.272.100,00		10.622.900,00	



Governo do Estado de Mato Grosso do Sul
Secretaria de Estado de Fazenda
Superintendência de Orçamento
Demonstrativo do Detalhamento da Despesa por Órgão



R\$

PPA: 2024/2027 Primeira Revisão		Tipo de Programa: Finalístico, Gestão e Manutenção		Data de Emissão: 06/12/2024 02:17:08		Recursos de Todas as Fontes	
Esfera: 10 - Fiscal 20 - Seguridade 30 - Investimento							
Unidade Orçamentária: 81905 - FUNDO ESTADUAL DE APOIO AOS DIREITOS DAS PESSOAS COM DEFICIÊNCIA DO ESTADO DE MATO GROSSO DO SUL				Esfera: Orçamento da Seguridade Social			
Programa: 2201 - PROGRAMA PARA TODAS AS PESSOAS, COM TODAS AS PESSOAS: DIREITOS HUMANOS, DIGNIDADE E INCLUSÃO SOCIAL							
Indicador: Percentual de famílias em situação de pobreza e extrema pobreza beneficiárias de Programas Sociais de Transferência de Renda, nacional e estadual							
Unidade de Medida	Índice de Referência	Data de Apuração	Fonte	Base Geográfica			
Percentual	83,00		INTEGRA SUAS/MS	Estado			
Indicador: Percentual de famílias em situação de pobreza e extrema pobreza beneficiárias de Programas Sociais de Transferência de Renda, nacional e estadual							
Unidade de Medida	Índice de Referência	Data de Apuração	Fonte	Base Geográfica			
Percentual	83,00		INTEGRA SUAS/MS	Estado			
Objetivo: Contribuir para a superação da pobreza e extrema pobreza entre as pessoas nestas condições residentes no Mato Grosso do Sul, pautando ações de garantia e acesso abrangente aos direitos humanos, à dignidade e à inclusão social, promovendo a assistência social com							
Objetivo Específico: Implementar ações do Fundo Estadual de Apoio aos Direitos das Pessoas com Deficiência do Estado de Mato Grosso do Sul (FEAD-PCD)							
Ação: 6187 - Apoio às ações na finalidade do FEAD-PCD							
Naturezas			Valor 2025	Valor 2026/2027	Valor Total		
Despesa Corrente			1.956.800,00	4.249.500,00	6.206.300,00		
Despesa de Capital			1.227.000,00	2.660.200,00	3.887.200,00		
Valor Global (R\$)			3.183.800,00	6.909.700,00	10.093.500,00		



Governo do Estado de Mato Grosso do Sul
Secretaria de Estado de Fazenda
Superintendência de Orçamento
Demonstrativo do Detalhamento da Despesa por Órgão



R\$

PPA: 2024/2027 Primeira Revisão	Tipo de Programa: Finalístico, Gestão e Manutenção		Data de Emissão: 06/12/2024 02:17:08	Recursos de Todas as Fontes
Esfera: 10 - Fiscal 20 - Seguridade 30 - Investimento				
Unidade Orçamentária: 83101 - SECRETARIA DE ESTADO DE MEIO AMBIENTE, DESENVOLVIMENTO, CIÊNCIA, TECNOLOGIA E INOVAÇÃO			Esfera: Orçamento Fiscal	
Programa: 2216 - PROGRAMA DE DESENVOLVIMENTO ECONÔMICO SUSTENTÁVEL				
Indicador: Total de investimentos realizados na economia estadual.				
Unidade de Medida	Índice de Referência	Data de Apuração	Fonte	Base Geográfica
Número absoluto	0,00	31/12/24 00:00	EM ELABORAÇÃO.	Estado
Indicador: Valor financeiro de atração de novos investimentos privados.				
Unidade de Medida	Índice de Referência	Data de Apuração	Fonte	Base Geográfica
Número absoluto	0,00	31/12/24 00:00	EM ELABORAÇÃO.	Estado
Indicador: Volume contratado de FCO.				
Unidade de Medida	Índice de Referência	Data de Apuração	Fonte	Base Geográfica
Bilhões de R\$	2,40		SEMADESC	Estado
Indicador: Soma de todos os projeto de investimento prospectados no ano				
Unidade de Medida	Índice de Referência	Data de Apuração	Fonte	Base Geográfica
Bilhões de R\$	10,00		SEMADESC	Estado
Indicador: Tempo médio de abertura de empresa				
Unidade de Medida	Índice de Referência	Data de Apuração	Fonte	Base Geográfica
Horas	6,00		JUCEMS	Estado
Objetivo: Fortalecimento e modernização das cadeias produtivas em bases sustentáveis.				
Objetivo Específico: Promover a atração de investimentos privados para os setores da indústria, comércio, serviços e turismo				
Ação: 6182 - Captação de empreendimentos nacionais e internacionais				
Naturezas	Valor 2025	Valor 2026/2027	Valor Total	
Despesa Corrente	500.000,00	1.078.400,00	1.578.400,00	
Despesa de Capital	0,00	0,00	0,00	
Valor Global (R\$)	500.000,00	1.078.400,00	1.578.400,00	
Objetivo Específico: Promover cadeias produtivas de origem animal e vegetal				
Ação: 6177 - Políticas públicas da produção pecuária				



Governo do Estado de Mato Grosso do Sul
Secretaria de Estado de Fazenda
Superintendência de Orçamento
Demonstrativo do Detalhamento da Despesa por Órgão



R\$

PPA: 2024/2027 Primeira Revisão		Tipo de Programa: Finalístico, Gestão e Manutenção		Data de Emissão: 06/12/2024 02:17:08		Recursos de Todas as Fontes	
Esfera: 10 - Fiscal 20 - Seguridade 30 - Investimento							
Naturezas				Valor 2025	Valor 2026/2027	Valor Total	
Despesa Corrente				3.200.000,00	6.894.900,00	10.094.900,00	
Despesa de Capital				0,00	0,00	0,00	
Valor Global (R\$)				3.200.000,00	6.894.900,00	10.094.900,00	
Ação: 6178 - Políticas públicas da produção agrícola							
Naturezas				Valor 2025	Valor 2026/2027	Valor Total	
Despesa Corrente				1.700.000,00	3.659.300,00	5.359.300,00	
Despesa de Capital				0,00	0,00	0,00	
Valor Global (R\$)				1.700.000,00	3.659.300,00	5.359.300,00	
Ação: 6179 - Produtividade, competitividade e empreendedorismo rural							
Naturezas				Valor 2025	Valor 2026/2027	Valor Total	
Despesa Corrente				105.800,00	227.800,00	333.600,00	
Despesa de Capital				0,00	0,00	0,00	
Valor Global (R\$)				105.800,00	227.800,00	333.600,00	
Ação: 6180 - Ações de preservação e uso sustentável dos recursos naturais							
Naturezas				Valor 2025	Valor 2026/2027	Valor Total	
Despesa Corrente				35.922.300,00	77.983.600,00	113.905.900,00	
Despesa de Capital				18.996.400,00	41.338.000,00	60.334.400,00	
Valor Global (R\$)				54.918.700,00	119.321.600,00	174.240.300,00	
Objetivo Específico: Promover a diversificação e intensificação da produção							
Ação: 6181 - Fomento econômico e tecnológico dos setores de mineração, energias renováveis e bioindústrias							
Naturezas				Valor 2025	Valor 2026/2027	Valor Total	
Despesa Corrente				705.800,00	1.521.900,00	2.227.700,00	
Despesa de Capital				0,00	0,00	0,00	
Valor Global (R\$)				705.800,00	1.521.900,00	2.227.700,00	
Ação: 6255 - Fomento econômico e tecnológico dos setores industrial, comercial, serviços e de pequenas empresas							



Governo do Estado de Mato Grosso do Sul
Secretaria de Estado de Fazenda
Superintendência de Orçamento
Demonstrativo do Detalhamento da Despesa por Órgão



R\$

PPA: 2024/2027 Primeira Revisão		Tipo de Programa: Finalístico, Gestão e Manutenção		Data de Emissão: 06/12/2024 02:17:08		Recursos de Todas as Fontes	
Esfera: 10 - Fiscal 20 - Seguridade 30 - Investimento							
Naturezas				Valor 2025	Valor 2026/2027	Valor Total	
Despesa Corrente				1.032.700,00	2.225.000,00	3.257.700,00	
Despesa de Capital				0,00	0,00	0,00	
Valor Global (R\$)				1.032.700,00	2.225.000,00	3.257.700,00	
Programa: 2217 - PROGRAMA ESTADUAL DE CIÊNCIA, TECNOLOGIA E INOVAÇÃO							
Indicador: Dispêndio público em P&D em proporção ao PIB							
Unidade de Medida	Índice de Referência	Data de Apuração	Fonte	Base Geográfica			
Número	1,00	24/12/24 00:00	EM ELABORAÇÃO	Estado			
Indicador: Bolsas de mestrado e doutorado							
Unidade de Medida	Índice de Referência	Data de Apuração	Fonte	Base Geográfica			
Número	0,00		EM ELABORAÇÃO	Estado			
Indicador: Pesquisa científica							
Unidade de Medida	Índice de Referência	Data de Apuração	Fonte	Base Geográfica			
Número	0,00		EM ELABORAÇÃO	Estado			
Indicador: Empreendimentos inovadores apoiados							
Unidade de Medida	Índice de Referência	Data de Apuração	Fonte	Base Geográfica			
Número	5,00		Fundect	Estado			
Indicador: Empreendimentos inovadores							
Unidade de Medida	Índice de Referência	Data de Apuração	Fonte	Base Geográfica			
Posição	2,00		SEMADESC	Estado			
Indicador: Bolsas concedidas							
Unidade de Medida	Índice de Referência	Data de Apuração	Fonte	Base Geográfica			
Número absoluto	1.600,00		Fundect	Estado			
Indicador: Quantidade de projetos de CT&I nas áreas estratégicas do Estado							
Unidade de Medida	Índice de Referência	Data de Apuração	Fonte	Base Geográfica			
Número absoluto	15,00		Fundect	Estado			
Indicador: Quantidade de pessoas impactadas diretamente nas ações de fortalecimento							
Unidade de Medida	Índice de Referência	Data de Apuração	Fonte	Base Geográfica			
Número absoluto	50.000,00		Fundect	Estado			
Indicador: Variação % da quantidade de artigos publicados em periódicos indexados dos docentes vinculados aos programas de pós-graduação stricto sensu							
Unidade de Medida	Índice de Referência	Data de Apuração	Fonte	Base Geográfica			
Percentual	10,00		UEMS	Estado			



Governo do Estado de Mato Grosso do Sul
Secretaria de Estado de Fazenda
Superintendência de Orçamento
Demonstrativo do Detalhamento da Despesa por Órgão



R\$

PPA: 2024/2027 Primeira Revisão	Tipo de Programa: Finalístico, Gestão e Manutenção		Data de Emissão: 06/12/2024 02:17:08	Recursos de Todas as Fontes
Esfera: 10 - Fiscal 20 - Seguridade 30 - Investimento				
Indicador: Percentual de municípios do MS atendidos por atividades de extensão da UEMS				
Unidade de Medida	Índice de Referência	Data de Apuração	Fonte	Base Geográfica
Percentual	60,00		UEMS	Estado
Indicador: Taxa de alunos matriculados nos cursos da UEMS				
Unidade de Medida	Índice de Referência	Data de Apuração	Fonte	Base Geográfica
Porcentagem	80,00		Dados obtidos pela Diretoria de Registro	Estado
Objetivo: Apoiar o desenvolvimento científico e tecnológico e desenvolver os ecossistemas de inovação do Estado de MS.				
Objetivo Específico: Fomentar o desenvolvimento científico e tecnológico do MS				
Ação: 6077 - Apoio e fomento a projetos de pesquisa aplicada e outras ações em bioeconomia				
Naturezas	Valor 2025	Valor 2026/2027	Valor Total	
Despesa Corrente	5.250.000,00	11.324.500,00	16.574.500,00	
Despesa de Capital	0,00	0,00	0,00	
Valor Global (R\$)	5.250.000,00	11.324.500,00	16.574.500,00	
Ação: 6078 - Apoio ao desenvolvimento pautado em CT&I				
Naturezas	Valor 2025	Valor 2026/2027	Valor Total	
Despesa Corrente	3.951.900,00	8.520.400,00	12.472.300,00	
Despesa de Capital	1.500.000,00	3.319.200,00	4.819.200,00	
Valor Global (R\$)	5.451.900,00	11.839.600,00	17.291.500,00	
Objetivo Específico: Fomentar os ecossistemas de inovação do Estado de MS				
Ação: 5014 - Criação de ambientes de inovação				
Naturezas	Valor 2025	Valor 2026/2027	Valor Total	
Despesa Corrente	5.250.000,00	11.324.500,00	16.574.500,00	
Despesa de Capital	0,00	0,00	0,00	
Valor Global (R\$)	5.250.000,00	11.324.500,00	16.574.500,00	
Ação: 6079 - Apoio à criação de ambientes de inovação e projetos deecoinovação e sustentabilidade				



Governo do Estado de Mato Grosso do Sul
Secretaria de Estado de Fazenda
Superintendência de Orçamento
Demonstrativo do Detalhamento da Despesa por Órgão



R\$

PPA: 2024/2027 Primeira Revisão		Tipo de Programa: Finalístico, Gestão e Manutenção		Data de Emissão: 06/12/2024 02:17:08		Recursos de Todas as Fontes	
Esfera: 10 - Fiscal 20 - Seguridade 30 - Investimento							
Naturezas				Valor 2025	Valor 2026/2027	Valor Total	
Despesa Corrente				4.000.000,00	8.628.300,00	12.628.300,00	
Despesa de Capital				0,00	0,00	0,00	
Valor Global (R\$)				4.000.000,00	8.628.300,00	12.628.300,00	
Ação: 6080 - Ampliação do alcance do Programa Conecta MS							
Naturezas				Valor 2025	Valor 2026/2027	Valor Total	
Despesa Corrente				4.397.900,00	9.586.300,00	13.984.200,00	
Despesa de Capital				0,00	0,00	0,00	
Valor Global (R\$)				4.397.900,00	9.586.300,00	13.984.200,00	
Programa: 2218 - PROGRAMA MS QUALIFICA							
Indicador: Taxa de ocupação							
Unidade de Medida	Índice de Referência	Data de Apuração	Fonte	Base Geográfica			
Percentual	0,00		EM ELABORAÇÃO	Estado			
Indicador: Percentual de crescimento da força de trabalho formal no Estado por ano							
Unidade de Medida	Índice de Referência	Data de Apuração	Fonte	Base Geográfica			
Percentual	3,00		SEMADESC	Estado			
Indicador: Salário médio por hora							
Unidade de Medida	Índice de Referência	Data de Apuração	Fonte	Base Geográfica			
Unidade Monetária expressa em R\$	85,20		SEMADESC	Estado			
Indicador: Percentual de jovens (19-24 anos) fora do mercado de trabalho							
Unidade de Medida	Índice de Referência	Data de Apuração	Fonte	Base Geográfica			
Percentual	77,00		SEMADESC	Estado			
Indicador: Taxa de desocupação							
Unidade de Medida	Índice de Referência	Data de Apuração	Fonte	Base Geográfica			
Percentual	4,00		SEMADESC	Estado			
Indicador: Percentual de pessoas admitidas conforme o CAGED							
Unidade de Medida	Índice de Referência	Data de Apuração	Fonte	Base Geográfica			
Percentual	5,00		CAGED	Estado			
Objetivo: Promover qualificação profissional para a inclusão, produtividade e o emprego no Estado de Mato Grosso do Sul.							



Governo do Estado de Mato Grosso do Sul
Secretaria de Estado de Fazenda
Superintendência de Orçamento
Demonstrativo do Detalhamento da Despesa por Órgão



R\$

PPA: 2024/2027 Primeira Revisão		Tipo de Programa: Finalístico, Gestão e Manutenção		Data de Emissão: 06/12/2024 02:17:08		Recursos de Todas as Fontes	
Esfera: 10 - Fiscal 20 - Seguridade 30 - Investimento							
Objetivo Específico: Promover a governança e transversalidade com os setores público e privado							
Ação: 5017 - Sistema de governança e monitoramento							
Naturezas				Valor 2025		Valor 2026/2027	
Despesa Corrente				105.800,00		227.800,00	
Despesa de Capital				0,00		0,00	
Valor Global (R\$)				105.800,00		227.800,00	
Objetivo Específico: Promover alinhamento entre as demandas do setor produtivo e a qualificação profissional							
Ação: 6129 - Política de qualificação profissional e produtividade							
Naturezas				Valor 2025		Valor 2026/2027	
Despesa Corrente				957.200,00		2.060.500,00	
Despesa de Capital				0,00		0,00	
Valor Global (R\$)				957.200,00		2.060.500,00	
Objetivo Específico: Fomentar a empregabilidade, empreendedorismo e geração de renda							
Ação: 6131 - Ações de geração de emprego e renda aos inscritos em programas sociais							
Naturezas				Valor 2025		Valor 2026/2027	
Despesa Corrente				105.800,00		227.800,00	
Despesa de Capital				0,00		0,00	
Valor Global (R\$)				105.800,00		227.800,00	
Programa: 2219 - PROGRAMA LOGISTICO MULTIMODAL							
Indicador: Volume de Investimento Ferrovias, Portos e Aeroportos							
Unidade de Medida		Índice de Referência		Data de Apuração		Fonte	
Milhões (RS)		673,00				SEILOG/AGESUL	
						Estado	
Indicador: Volume de Recursos investidos em rodovias em condições seguras de trafegabilidade							
Unidade de Medida		Índice de Referência		Data de Apuração		Fonte	
Bilhões de R\$		1,50				Seilog/Agessul	
						Estado	



Governo do Estado de Mato Grosso do Sul
Secretaria de Estado de Fazenda
Superintendência de Orçamento
Demonstrativo do Detalhamento da Despesa por Órgão



R\$

PPA: 2024/2027 Primeira Revisão	Tipo de Programa: Finalístico, Gestão e Manutenção		Data de Emissão: 06/12/2024 02:17:08	Recursos de Todas as Fontes
Esfera: 10 - Fiscal 20 - Seguridade 30 - Investimento				
Objetivo: Organizar a logística e integração dos modais de transporte visando a geração de vantagens competitivas e locacionais..				
Objetivo Específico: Fomentar a logística de modais de transporte sul-matogrossense				
Ação: 6220 - Consolidação e articulação de projetos de logística				
Naturezas	Valor 2025	Valor 2026/2027	Valor Total	
Despesa Corrente	1.850.000,00	3.990.500,00	5.840.500,00	
Despesa de Capital	0,00	0,00	0,00	
Valor Global (R\$)	1.850.000,00	3.990.500,00	5.840.500,00	
Programa: 2230 - PROGRAMA ESTADUAL DE MEIO AMBIENTE E MUDANÇAS CLIMÁTICAS				
Indicador: Emissão de CO2 pelo PIB				
Unidade de Medida	Índice de Referência	Data de Apuração	Fonte	Base Geográfica
%	0,00	31/12/24 00:00	EM ELABORAÇÃO.	Estado
Indicador: Percentual da população com acesso primário a combustíveis de tecnologia limpa.				
Unidade de Medida	Índice de Referência	Data de Apuração	Fonte	Base Geográfica
%	0,00	31/12/24 00:00	EM ELABORAÇÃO.	Estado
Indicador: Participação das energias renováveis na oferta interna				
Unidade de Medida	Índice de Referência	Data de Apuração	Fonte	Base Geográfica
%	0,00		EM ELABORAÇÃO.	Estado
Indicador: Participação da energia elétrica limpa sobre o total de energia elétrica produzida				
Unidade de Medida	Índice de Referência	Data de Apuração	Fonte	Base Geográfica
Porcentagem	93,60		SEMADESC	Estado
Indicador: Recuperação de áreas degradadas				
Unidade de Medida	Índice de Referência	Data de Apuração	Fonte	Base Geográfica
Hectares	4.500,00		SEMADESC	Estado
Objetivo: Promover a preservação do meio ambiente - conservação e gestão de recursos hídricos e naturais e atender as metas de neutralização (BET Zero) de carbono 2030 – Acordo de Paris 2050.				
Objetivo Específico: Consolidar boas práticas sustentáveis e de valorização e preservação do meio ambiente				
Ação: 5011 - Estruturação e Gestão do Grupo de Resgate Técnico Animal Cerrado e Pantanal - GRETAP				



Governo do Estado de Mato Grosso do Sul
Secretaria de Estado de Fazenda
Superintendência de Orçamento
Demonstrativo do Detalhamento da Despesa por Órgão



R\$

PPA: 2024/2027 Primeira Revisão	Tipo de Programa: Finalístico, Gestão e Manutenção	Data de Emissão: 06/12/2024 02:17:08	Recursos de Todas as Fontes
Esfera: 10 - Fiscal 20 - Seguridade 30 - Investimento			
Naturezas	Valor 2025	Valor 2026/2027	Valor Total
Despesa Corrente	1.000.000,00	2.157.100,00	3.157.100,00
Despesa de Capital	0,00	0,00	0,00
Valor Global (R\$)	1.000.000,00	2.157.100,00	3.157.100,00
Ação: 6204 - Gestão do Sistema de Implantação, Coleta e Transmissão de Dados Meteorológicos - CEMTEC			
Naturezas	Valor 2025	Valor 2026/2027	Valor Total
Despesa Corrente	628.800,00	1.353.800,00	1.982.600,00
Despesa de Capital	0,00	0,00	0,00
Valor Global (R\$)	628.800,00	1.353.800,00	1.982.600,00
Objetivo Específico: Apoiar a agenda climática internacional			
Ação: 5022 - Elaboração de ações - Carbono Neutro			
Naturezas	Valor 2025	Valor 2026/2027	Valor Total
Despesa Corrente	2.900.000,00	6.246.900,00	9.146.900,00
Despesa de Capital	2.000.000,00	4.415.100,00	6.415.100,00
Valor Global (R\$)	4.900.000,00	10.662.000,00	15.562.000,00
Objetivo Específico: Fortalecer ações de manejo e conservação dos recursos naturais			
Ação: 6205 - Fortalecimento do Plano Estadual de Manejo Integrado do Fogo			
Naturezas	Valor 2025	Valor 2026/2027	Valor Total
Despesa Corrente	757.000,00	1.633.000,00	2.390.000,00
Despesa de Capital	0,00	0,00	0,00
Valor Global (R\$)	757.000,00	1.633.000,00	2.390.000,00
Ação: 6266 - Revisão do Plano Estadual de Recursos Hídricos e outras Ações			
Naturezas	Valor 2025	Valor 2026/2027	Valor Total
Despesa Corrente	200.000,00	431.400,00	631.400,00
Despesa de Capital	0,00	0,00	0,00
Valor Global (R\$)	200.000,00	431.400,00	631.400,00



Governo do Estado de Mato Grosso do Sul
Secretaria de Estado de Fazenda
Superintendência de Orçamento
Demonstrativo do Detalhamento da Despesa por Órgão



R\$

PPA: 2024/2027 Primeira Revisão		Tipo de Programa: Finalístico, Gestão e Manutenção		Data de Emissão: 06/12/2024 02:17:08		Recursos de Todas as Fontes	
Esfera: 10 - Fiscal 20 - Seguridade 30 - Investimento							
Programa: 2231 - PROGRAMA ESTADUAL DE FORTALECIMENTO DA AGRICULTURA FAMILIAR E PEQUENA PRODUÇÃO							
Indicador: IDH adaptado para a agricultura familiar							
Unidade de Medida	Índice de Referência	Data de Apuração	Fonte	Base Geográfica			
Índice	0,00	31/12/24 00:00	EM ELABORAÇÃO.	Estado			
Indicador: Número de famílias atendidas							
Unidade de Medida	Índice de Referência	Data de Apuração	Fonte	Base Geográfica			
Número absoluto	0,00	31/12/24 00:00	EM ELABORAÇÃO.	Estado			
Indicador: Volume de recursos aplicados							
Unidade de Medida	Índice de Referência	Data de Apuração	Fonte	Base Geográfica			
Número	0,00	31/12/24 00:00	EM ELABORAÇÃO.	Estado			
Indicador: Número de famílias atendidas pelo ATER							
Unidade de Medida	Índice de Referência	Data de Apuração	Fonte	Base Geográfica			
Família	20.000,00		SEMADESC	Estado			
Indicador: Valor total de projetos elaborados de crédito rural							
Unidade de Medida	Índice de Referência	Data de Apuração	Fonte	Base Geográfica			
Milhões (RS)	118,00		SEMADESC	Estado			
Indicador: Quantidade de produtores fornecedores do PAA/SEAF							
Unidade de Medida	Índice de Referência	Data de Apuração	Fonte	Base Geográfica			
Número absoluto	940,00		SEMADESC	Estado			
Indicador: Quantidade de produtos da agricultura famílias comercializados no CECAF							
Unidade de Medida	Índice de Referência	Data de Apuração	Fonte	Base Geográfica			
Toneladas	3.300,00		SEMADESC	Estado			
Objetivo: Aumentar a rentabilidade e a qualidade de vida dos agricultores familiares, povos originários e comunidades tradicionais.							
Objetivo Específico: Fomentar o desenvolvimento da agricultura familiar, povos originários e comunidades tradicionais							
Ação: 6148 - Apoio à infraestrutura às propriedades rurais							
Naturezas	Valor 2025	Valor 2026/2027	Valor Total				
Despesa Corrente	52.800,00	114.000,00	166.800,00				
Despesa de Capital	0,00	0,00	0,00				
Valor Global (R\$)	52.800,00	114.000,00	166.800,00				



Governo do Estado de Mato Grosso do Sul
Secretaria de Estado de Fazenda
Superintendência de Orçamento
Demonstrativo do Detalhamento da Despesa por Órgão



R\$

PPA: 2024/2027 Primeira Revisão	Tipo de Programa: Finalístico, Gestão e Manutenção	Data de Emissão: 06/12/2024 02:17:08	Recursos de Todas as Fontes
Esfera: 10 - Fiscal 20 - Seguridade 30 - Investimento			
Ação: 6230 - Apoio a espaços de comercialização			
Naturezas	Valor 2025	Valor 2026/2027	Valor Total
Despesa Corrente	4.009.600,00	8.639.700,00	12.649.300,00
Despesa de Capital	1.250.000,00	2.802.500,00	4.052.500,00
Valor Global (R\$)	5.259.600,00	11.442.200,00	16.701.800,00
Ação: 6231 - Políticas públicas e programas especiais			
Naturezas	Valor 2025	Valor 2026/2027	Valor Total
Despesa Corrente	70.000,00	151.000,00	221.000,00
Despesa de Capital	1.250.000,00	2.802.500,00	4.052.500,00
Valor Global (R\$)	1.320.000,00	2.953.500,00	4.273.500,00
Ação: 6232 - Articulação de ações de serviços de atenção básica			
Naturezas	Valor 2025	Valor 2026/2027	Valor Total
Despesa Corrente	50.000,00	107.900,00	157.900,00
Despesa de Capital	0,00	0,00	0,00
Valor Global (R\$)	50.000,00	107.900,00	157.900,00



Governo do Estado de Mato Grosso do Sul
Secretaria de Estado de Fazenda
Superintendência de Orçamento
Demonstrativo do Detalhamento da Despesa por Órgão



R\$

PPA: 2024/2027 Primeira Revisão	Tipo de Programa: Finalístico, Gestão e Manutenção		Data de Emissão: 06/12/2024 02:17:08	Recursos de Todas as Fontes
Esfera: 10 - Fiscal 20 - Seguridade 30 - Investimento				
Unidade Orçamentária:	83201 - AGÊNCIA ESTADUAL DE METROLOGIA			Esfera: Orçamento Fiscal
Programa:	2216 - PROGRAMA DE DESENVOLVIMENTO ECONÔMICO SUSTENTÁVEL			
Indicador: Total de investimentos realizados na economia estadual				
Unidade de Medida	Índice de Referência	Data de Apuração	Fonte	Base Geográfica
Bilhões de R\$	10,00		SEMADESC	Estado
Indicador: Volume contratado de FCO				
Unidade de Medida	Índice de Referência	Data de Apuração	Fonte	Base Geográfica
Bilhões de R\$	2,40		SEMADESC	Estado
Indicador: Tempo médio de abertura de empresa				
Unidade de Medida	Índice de Referência	Data de Apuração	Fonte	Base Geográfica
Horas	6,00		JUCEMS	Estado
Objetivo: Fortalecimento e modernização das cadeias produtivas em bases sustentáveis.				
Objetivo Específico: Promover o desenvolvimento de ciências e práticas de metrologia e qualidade				
Ação: 6270 - Implementação de ações de controle e fiscalização.				
Naturezas	Valor 2025	Valor 2026/2027	Valor Total	
Despesa Corrente	0,00	0,00	0,00	
Despesa de Capital	2.000.000,00	4.340.700,00	6.340.700,00	
Valor Global (R\$)	2.000.000,00	4.340.700,00	6.340.700,00	



Governo do Estado de Mato Grosso do Sul
Secretaria de Estado de Fazenda
Superintendência de Orçamento
Demonstrativo do Detalhamento da Despesa por Órgão



R\$

PPA: 2024/2027 Primeira Revisão		Tipo de Programa: Finalístico, Gestão e Manutenção		Data de Emissão: 06/12/2024 02:17:08		Recursos de Todas as Fontes			
Esfera: 10 - Fiscal 20 - Seguridade 30 - Investimento									
Unidade Orçamentária: 83202 - JUNTA COMERCIAL DO ESTADO DE MATO GROSSO DO SUL				Esfera: Orçamento Fiscal					
Programa: 2216 - PROGRAMA DE DESENVOLVIMENTO ECONÔMICO SUSTENTÁVEL									
Indicador: Total de investimentos realizados na economia estadual									
Unidade de Medida		Índice de Referência		Data de Apuração		Fonte			
Bilhões de R\$		10,00				SEMADESC			
						Estado			
Indicador: Volume contratado de FCO									
Unidade de Medida		Índice de Referência		Data de Apuração		Fonte			
Bilhões de R\$		2,40				SEMADESC			
						Estado			
Indicador: Tempo médio de abertura de empresa									
Unidade de Medida		Índice de Referência		Data de Apuração		Fonte			
Horas		6,00				JUCEMS			
						Estado			
Objetivo: Fortalecimento e modernização das cadeias produtivas em bases sustentáveis.									
Objetivo Específico: Promover a REDESIM									
Ação: 5019 - Otimização do sistema integrador da REDESIM									
Naturezas				Valor 2025		Valor 2026/2027		Valor Total	
Despesa Corrente				7.326.500,00		15.899.700,00		23.226.200,00	
Despesa de Capital				0,00		0,00		0,00	
Valor Global (R\$)				7.326.500,00		15.899.700,00		23.226.200,00	



Governo do Estado de Mato Grosso do Sul
Secretaria de Estado de Fazenda
Superintendência de Orçamento
Demonstrativo do Detalhamento da Despesa por Órgão



R\$

PPA: 2024/2027 Primeira Revisão		Tipo de Programa: Finalístico, Gestão e Manutenção		Data de Emissão: 06/12/2024 02:17:08		Recursos de Todas as Fontes	
Esfera: 10 - Fiscal 20 - Seguridade 30 - Investimento							
Unidade Orçamentária: 83204 - INSTITUTO DE MEIO AMBIENTE DE MATO GROSSO DO SUL				Esfera: Orçamento Fiscal			
Programa: 2209 - PROGRAMA DE PRESERVAÇÃO DA VIDA, DO PATRIMÔNIO E DO MEIO AMBIENTE							
Indicador: Taxa de homicídios							
Unidade de Medida		Índice de Referência		Data de Apuração		Fonte	
homicídios por 100 mil habitantes		17,53				SIGO e IBGE	
Base Geográfica		Estado					
Indicador: Percentual de unidades locais (UL) certificadas							
Unidade de Medida		Índice de Referência		Data de Apuração		Fonte	
Percentual		41,00				SIGO/Registros internos da corporação/	
Base Geográfica		Estado					
Indicador: Taxa de feminicídio							
Unidade de Medida		Índice de Referência		Data de Apuração		Fonte	
feminicídios por 100 mil mulheres		3,04				SIGO e IBGE	
Base Geográfica		Estado					
Indicador: População prisional em trabalho							
Unidade de Medida		Índice de Referência		Data de Apuração		Fonte	
Percentual		31,17				SISDEPEN	
Base Geográfica		Estado					
Indicador: Atividades educacionais desenvolvidas							
Unidade de Medida		Índice de Referência		Data de Apuração		Fonte	
Número absoluto		17.973,00				SISDEPEN	
Base Geográfica		Estado					
Indicador: Medidas desencarceradoras aplicadas							
Unidade de Medida		Índice de Referência		Data de Apuração		Fonte	
Número absoluto		3.208,00				Mapa carcerário/AGEPEN e Relatório de	
Base Geográfica		Estado					
Indicador: Taxa de mortes no trânsito							
Unidade de Medida		Índice de Referência		Data de Apuração		Fonte	
mortes no trânsito por 100 mil habitantes		11,40				SIGO e IBGE.	
Base Geográfica		Estado					
Objetivo: Proporcionar segurança pública de qualidade nos serviços prestados à sociedade sul-matogrossense.							
Objetivo Específico: Garantir a defesa civil em todo o território do Estado							
Ação: 6221 - Fiscalização e educação ambiental							



Governo do Estado de Mato Grosso do Sul
Secretaria de Estado de Fazenda
Superintendência de Orçamento
Demonstrativo do Detalhamento da Despesa por Órgão



R\$

PPA: 2024/2027 Primeira Revisão		Tipo de Programa: Finalístico, Gestão e Manutenção		Data de Emissão: 06/12/2024 02:17:08		Recursos de Todas as Fontes	
Esfera: 10 - Fiscal 20 - Seguridade 30 - Investimento							
Naturezas				Valor 2025	Valor 2026/2027	Valor Total	
Despesa Corrente				2.652.000,00	6.290.000,00	8.942.000,00	
Despesa de Capital				0,00	0,00	0,00	
Valor Global (R\$)				2.652.000,00	6.290.000,00	8.942.000,00	
Programa: 2230 - PROGRAMA ESTADUAL DE MEIO AMBIENTE E MUDANÇAS CLIMÁTICAS							
Indicador: Número de autorizações ambientais.							
Unidade de Medida	Índice de Referência	Data de Apuração	Fonte		Base Geográfica		
Número	1,00	31/12/24 00:00	EM ELABORAÇÃO		Estado		
Indicador: Participação da energia elétrica limpa sobre o total de energia elétrica produzida							
Unidade de Medida	Índice de Referência	Data de Apuração	Fonte		Base Geográfica		
Percentual	93,60		SEMADESC		Estado		
Indicador: Recuperação de áreas degradadas							
Unidade de Medida	Índice de Referência	Data de Apuração	Fonte		Base Geográfica		
Hectares	4.500,00		SEMADESC		Estado		
Objetivo: Promover a preservação do meio ambiente - conservação e gestão de recursos hídricos e naturais e atender as metas de neutralização (BET Zero) de carbono 2030 – Acordo de Paris 2050.							
Objetivo Específico: Promover a pesquisa e o monitoramento do meio ambiente							
Ação: 6052 - Modernização do Imasul							
Naturezas				Valor 2025	Valor 2026/2027	Valor Total	
Despesa Corrente				3.000.000,00	1.877.900,00	4.877.900,00	
Despesa de Capital				0,00	0,00	0,00	
Valor Global (R\$)				3.000.000,00	1.877.900,00	4.877.900,00	
Ação: 6208 - Modernização do Bioparque Pantanal							
Naturezas				Valor 2025	Valor 2026/2027	Valor Total	
Despesa Corrente				1.000.000,00	3.700.000,00	4.700.000,00	
Despesa de Capital				0,00	0,00	0,00	
Valor Global (R\$)				1.000.000,00	3.700.000,00	4.700.000,00	
Ação: 6209 - Desenvolvimento de ações de Cadastro Ambiental Rural - CAR/MS							



Governo do Estado de Mato Grosso do Sul
Secretaria de Estado de Fazenda
Superintendência de Orçamento
Demonstrativo do Detalhamento da Despesa por Órgão



R\$

PPA: 2024/2027 Primeira Revisão		Tipo de Programa: Finalístico, Gestão e Manutenção		Data de Emissão: 06/12/2024 02:17:08		Recursos de Todas as Fontes	
Esfera: 10 - Fiscal 20 - Seguridade 30 - Investimento							
Naturezas				Valor 2025	Valor 2026/2027	Valor Total	
Despesa Corrente				100.000,00	350.000,00	450.000,00	
Despesa de Capital				0,00	0,00	0,00	
Valor Global (R\$)				100.000,00	350.000,00	450.000,00	
Objetivo Específico: Implementar Programas de Gestão Ambiental							
Ação: 6215 - Qualidade ambiental do Estado de MS							
Naturezas				Valor 2025	Valor 2026/2027	Valor Total	
Despesa Corrente				1.000.000,00	2.700.000,00	3.700.000,00	
Despesa de Capital				0,00	0,00	0,00	
Valor Global (R\$)				1.000.000,00	2.700.000,00	3.700.000,00	
Ação: 6216 - Gestão integrada dos recursos sólidos							
Naturezas				Valor 2025	Valor 2026/2027	Valor Total	
Despesa Corrente				100.000,00	350.000,00	450.000,00	
Despesa de Capital				0,00	0,00	0,00	
Valor Global (R\$)				100.000,00	350.000,00	450.000,00	
Objetivo Específico: Fortalecer ações de manejo e conservação dos recursos naturais							
Ação: 6210 - Fiscalização ambiental e de recursos hídricos							
Naturezas				Valor 2025	Valor 2026/2027	Valor Total	
Despesa Corrente				1.600.000,00	2.800.000,00	4.400.000,00	
Despesa de Capital				0,00	0,00	0,00	
Valor Global (R\$)				1.600.000,00	2.800.000,00	4.400.000,00	
Ação: 6211 - Conservação e manejo da fauna silvestre							
Naturezas				Valor 2025	Valor 2026/2027	Valor Total	
Despesa Corrente				800.000,00	2.800.000,00	3.600.000,00	
Despesa de Capital				0,00	0,00	0,00	
Valor Global (R\$)				800.000,00	2.800.000,00	3.600.000,00	



Governo do Estado de Mato Grosso do Sul
Secretaria de Estado de Fazenda
Superintendência de Orçamento
Demonstrativo do Detalhamento da Despesa por Órgão



R\$

PPA: 2024/2027 Primeira Revisão	Tipo de Programa: Finalístico, Gestão e Manutenção	Data de Emissão: 06/12/2024 02:17:08	Recursos de Todas as Fontes
Esfera: 10 - Fiscal 20 - Seguridade 30 - Investimento			
Ação: 6212 - Gestão de unidades de conservação			
Naturezas	Valor 2025	Valor 2026/2027	Valor Total
Despesa Corrente	4.500.000,00	10.400.000,00	14.900.000,00
Despesa de Capital	4.957.600,00	10.100.000,00	15.057.600,00
Valor Global (R\$)	9.457.600,00	20.500.000,00	29.957.600,00
Ação: 6213 - Gestão de recursos pesqueiros			
Naturezas	Valor 2025	Valor 2026/2027	Valor Total
Despesa Corrente	100.000,00	1.700.000,00	1.800.000,00
Despesa de Capital	0,00	0,00	0,00
Valor Global (R\$)	100.000,00	1.700.000,00	1.800.000,00
Ação: 6214 - Gestão de recursos hídricos			
Naturezas	Valor 2025	Valor 2026/2027	Valor Total
Despesa Corrente	4.400.000,00	8.800.000,00	13.200.000,00
Despesa de Capital	500.000,00	1.700.000,00	2.200.000,00
Valor Global (R\$)	4.900.000,00	10.500.000,00	15.400.000,00



Governo do Estado de Mato Grosso do Sul
Secretaria de Estado de Fazenda
Superintendência de Orçamento
Demonstrativo do Detalhamento da Despesa por Órgão



R\$

PPA: 2024/2027 Primeira Revisão		Tipo de Programa: Finalístico, Gestão e Manutenção		Data de Emissão: 06/12/2024 02:17:08		Recursos de Todas as Fontes			
Esfera: 10 - Fiscal 20 - Seguridade 30 - Investimento									
Unidade Orçamentária: 83205 - AGÊNCIA ESTADUAL DE DEFESA SANITÁRIA, ANIMAL E VEGETAL				Esfera: Orçamento Fiscal					
Programa: 2226 - PROGRAMA DE DEFESA SANITÁRIA AGROPECUÁRIA									
Indicador: Participação do PIB do Agronegócios do MS na economia do Estado - Mensurar o impacto do PIB do Agronegócio do MS em relação aos outros segmentos econômicos do Estado									
Unidade de Medida		Índice de Referência		Data de Apuração		Base Geográfica			
Percentual		14,00		31/12/24 00:00		Estado			
Indicador: Qualidade e Aperfeiçoamento dos Serviços Veterinários no âmbito da saúde animal – Quali-SV									
Unidade de Medida		Índice de Referência		Data de Apuração		Base Geográfica			
Pontos		3,30		CASV-MAPA		Estado			
Indicador: Cobertura de fiscalização de trânsito na faixa de fronteiras									
Unidade de Medida		Índice de Referência		Data de Apuração		Base Geográfica			
Percentual		90,00		Iagro		Estado/Municípios			
Objetivo: Garantir a saúde animal, a sanidade vegetal e a qualidade dos alimentos e outros produtos agropecuários.									
Objetivo Específico: Promover a saúde animal, a idoneidade e a qualidade dos produtos de origem animal e insumos pecuários									
Ação: 6141 - Inspeção e defesa animal									
Naturezas				Valor 2025		Valor 2026/2027		Valor Total	
Despesa Corrente				100.656.800,00		183.076.200,00		283.733.000,00	
Despesa de Capital				0,00		23.043.500,00		23.043.500,00	
Valor Global (R\$)				100.656.800,00		206.119.700,00		306.776.500,00	
Objetivo Específico: Promover a conformidade, a sanidade e a segurança na produção agrícola e florestal do MS									
Ação: 6140 - Inspeção e defesa vegetal									
Naturezas				Valor 2025		Valor 2026/2027		Valor Total	
Despesa Corrente				14.257.200,00		26.244.700,00		40.501.900,00	
Despesa de Capital				0,00		3.118.500,00		3.118.500,00	
Valor Global (R\$)				14.257.200,00		29.363.200,00		43.620.400,00	
Objetivo Específico: Controlar o trânsito agropecuário para inibir a introdução e disseminação de pragas e agentes etiológicos, promover a educação sanitária e gerir as ocorrências zoonosológicas e fitossanitárias									



Governo do Estado de Mato Grosso do Sul
Secretaria de Estado de Fazenda
Superintendência de Orçamento
Demonstrativo do Detalhamento da Despesa por Órgão



R\$

PPA: 2024/2027 Primeira Revisão	Tipo de Programa: Finalístico, Gestão e Manutenção	Data de Emissão: 06/12/2024 02:17:08	Recursos de Todas as Fontes
---------------------------------	--	--------------------------------------	-----------------------------

Esfera: 10 - Fiscal 20 - Seguridade 30 - Investimento

Ação:

6142 - Controle e defesa agropecuária

Naturezas	Valor 2025	Valor 2026/2027	Valor Total
Despesa Corrente	3.432.800,00	5.166.100,00	8.598.900,00
Despesa de Capital	0,00	122.500,00	122.500,00
Valor Global (R\$)	3.432.800,00	5.288.600,00	8.721.400,00



Governo do Estado de Mato Grosso do Sul
Secretaria de Estado de Fazenda
Superintendência de Orçamento
Demonstrativo do Detalhamento da Despesa por Órgão



R\$

PPA: 2024/2027 Primeira Revisão		Tipo de Programa: Finalístico, Gestão e Manutenção		Data de Emissão: 06/12/2024 02:17:08		Recursos de Todas as Fontes	
Esfera: 10 - Fiscal 20 - Seguridade 30 - Investimento							
Unidade Orçamentária: 83206 - AGÊNCIA DE DESENVOLVIMENTO AGRÁRIO E EXTENSÃO RURAL				Esfera: Orçamento Fiscal			
Programa: 2216 - PROGRAMA DE DESENVOLVIMENTO ECONÔMICO SUSTENTÁVEL							
Indicador: Total de investimentos realizados na economia estadual							
Unidade de Medida	Índice de Referência	Data de Apuração	Fonte	Base Geográfica			
Bilhões de R\$	10,00		SEMADESC	Estado			
Indicador: Volume contratado de FCO							
Unidade de Medida	Índice de Referência	Data de Apuração	Fonte	Base Geográfica			
Bilhões de R\$	2,40		SEMADESC	Estado			
Indicador: Tempo médio de abertura de empresa							
Unidade de Medida	Índice de Referência	Data de Apuração	Fonte	Base Geográfica			
Horas	6,00		JUCEMS	Estado			
Objetivo: Fortalecimento e modernização das cadeias produtivas em bases sustentáveis.							
Objetivo Específico: Promover a ampliação, atração, diversificação e interiorização da indústria, agricultura, comércio e serviços							
Ação: 6028 - Regularização fundiária							
Naturezas			Valor 2025	Valor 2026/2027	Valor Total		
Despesa Corrente			4.335.500,00	9.408.500,00	13.744.000,00		
Despesa de Capital			0,00	0,00	0,00		
Valor Global (R\$)			4.335.500,00	9.408.500,00	13.744.000,00		
Ação: 6091 - Governança territorial, cartografia e geotecnologias							
Naturezas			Valor 2025	Valor 2026/2027	Valor Total		
Despesa Corrente			375.000,00	813.800,00	1.188.800,00		
Despesa de Capital			0,00	0,00	0,00		
Valor Global (R\$)			375.000,00	813.800,00	1.188.800,00		
Programa: 2231 - PROGRAMA ESTADUAL DE FORTALECIMENTO DA AGRICULTURA FAMILIAR E PEQUENA PRODUÇÃO							
Indicador: IDH adaptado para a agricultura familiar							
Unidade de Medida	Índice de Referência	Data de Apuração	Fonte	Base Geográfica			
Índice	0,00		EM ELABORAÇÃO	Estado			



Governo do Estado de Mato Grosso do Sul
Secretaria de Estado de Fazenda
Superintendência de Orçamento
Demonstrativo do Detalhamento da Despesa por Órgão



R\$

PPA: 2024/2027 Primeira Revisão	Tipo de Programa: Finalístico, Gestão e Manutenção		Data de Emissão: 06/12/2024 02:17:08	Recursos de Todas as Fontes
Esfera: 10 - Fiscal 20 - Seguridade 30 - Investimento				
Indicador: Volume de recursos aplicados				
Unidade de Medida	Índice de Referência	Data de Apuração	Fonte	Base Geográfica
Número	0,00		EM ELABORAÇÃO	Estado
Indicador: Número de famílias atendidas				
Unidade de Medida	Índice de Referência	Data de Apuração	Fonte	Base Geográfica
Número	0,00		EM ELABORAÇÃO	Estado
Indicador: Número de famílias atendidas pelo ATER				
Unidade de Medida	Índice de Referência	Data de Apuração	Fonte	Base Geográfica
Família	20.000,00		SEMADESC	Estado
Indicador: Valor total de projetos elaborados de crédito rural				
Unidade de Medida	Índice de Referência	Data de Apuração	Fonte	Base Geográfica
Milhões (RS)	118,00		SEMADESC	Estado
Indicador: Quantidade de produtores fornecedores do PAA/SEAF				
Unidade de Medida	Índice de Referência	Data de Apuração	Fonte	Base Geográfica
Número absoluto	940,00		SEMADESC	Estado
Indicador: Quantidade de produtos da agricultura famílias comercializados no CECAF				
Unidade de Medida	Índice de Referência	Data de Apuração	Fonte	Base Geográfica
Toneladas	3.300,00		SEMADESC	Estado
Objetivo: Aumentar a rentabilidade e a qualidade de vida dos agricultores familiares, povos originários e comunidades tradicionais.				
Objetivo Específico: Fortalecer a produção e comercialização da agricultura familiar				
Ação: 6233 - Desenvolvimento e transferência de tecnologia				
Naturezas	Valor 2025	Valor 2026/2027	Valor Total	
Despesa Corrente	5.081.800,00	11.029.300,00	16.111.100,00	
Despesa de Capital	1.115.300,00	2.421.700,00	3.537.000,00	
Valor Global (R\$)	6.197.100,00	13.451.000,00	19.648.100,00	
Ação: 6234 - ATER para agricultura familiar				



Governo do Estado de Mato Grosso do Sul
Secretaria de Estado de Fazenda
Superintendência de Orçamento
Demonstrativo do Detalhamento da Despesa por Órgão



R\$

PPA: 2024/2027 Primeira Revisão		Tipo de Programa: Finalístico, Gestão e Manutenção		Data de Emissão: 06/12/2024 02:17:08		Recursos de Todas as Fontes	
Esfera: 10 - Fiscal 20 - Seguridade 30 - Investimento							
Naturezas				Valor 2025	Valor 2026/2027	Valor Total	
Despesa Corrente				60.855.500,00	132.064.700,00	192.920.200,00	
Despesa de Capital				13.052.400,00	28.332.400,00	41.384.800,00	
Valor Global (R\$)				73.907.900,00	160.397.100,00	234.305.000,00	
Objetivo Específico: Apoiar agricultores familiares das comunidades indígenas e quilombolas							
Ação: 6236 - Fomento e assistência técnica							
Naturezas				Valor 2025	Valor 2026/2027	Valor Total	
Despesa Corrente				300.000,00	651.100,00	951.100,00	
Despesa de Capital				2.000.000,00	4.340.300,00	6.340.300,00	
Valor Global (R\$)				2.300.000,00	4.991.400,00	7.291.400,00	
Objetivo Específico: Fortalecer o Sistema de ATER, Pesquisa e Regularização Fundiária							
Ação: 6074 - Modernização da AGRAER							
Naturezas				Valor 2025	Valor 2026/2027	Valor Total	
Despesa Corrente				5.000,00	10.700,00	15.700,00	
Despesa de Capital				0,00	0,00	0,00	
Valor Global (R\$)				5.000,00	10.700,00	15.700,00	
Objetivo Específico: Apoiar os projetos de desenvolvimento agrário e fundiário							
Ação: 6238 - Desenvolvimento agrário e fundiário							
Naturezas				Valor 2025	Valor 2026/2027	Valor Total	
Despesa Corrente				222.400,00	482.600,00	705.000,00	
Despesa de Capital				0,00	0,00	0,00	
Valor Global (R\$)				222.400,00	482.600,00	705.000,00	
Objetivo Específico: Aumentar o volume de produtos da agricultura familiar comercializados							
Ação: 6235 - Apoio à comercialização da agricultura familiar							



Governo do Estado de Mato Grosso do Sul
Secretaria de Estado de Fazenda
Superintendência de Orçamento
Demonstrativo do Detalhamento da Despesa por Órgão



R\$

PPA: 2024/2027 Primeira Revisão	Tipo de Programa: Finalístico, Gestão e Manutenção	Data de Emissão: 06/12/2024 02:17:08	Recursos de Todas as Fontes	
Esfera: 10 - Fiscal 20 - Seguridade 30 - Investimento				
Naturezas		Valor 2025	Valor 2026/2027	Valor Total
Despesa Corrente		3.000,00	6.500,00	9.500,00
Despesa de Capital		0,00	0,00	0,00
Valor Global (R\$)		3.000,00	6.500,00	9.500,00



Governo do Estado de Mato Grosso do Sul
Secretaria de Estado de Fazenda
Superintendência de Orçamento
Demonstrativo do Detalhamento da Despesa por Órgão



R\$

PPA: 2024/2027 Primeira Revisão		Tipo de Programa: Finalístico, Gestão e Manutenção		Data de Emissão: 06/12/2024 02:17:08		Recursos de Todas as Fontes	
Esfera: 10 - Fiscal 20 - Seguridade 30 - Investimento							
Unidade Orçamentária: 83207 - FUNDAÇÃO DE APOIO AO DESENVOLVIMENTO DO ENSINO, CIÊNCIA E TECNOLOGIA DO ESTADO DE MATO GROSSO DO SUL				Esfera: Orçamento Fiscal			
Programa: 2217 - PROGRAMA ESTADUAL DE CIÊNCIA, TECNOLOGIA E INOVAÇÃO							
Indicador: Dispêndio público em P&D em proporção ao PIB							
Unidade de Medida		Índice de Referência		Data de Apuração		Fonte	
Número		0,00				EM ELABORAÇÃO	
Base Geográfica		Estado					
Indicador: Bolsas de mestrado e doutorado							
Unidade de Medida		Índice de Referência		Data de Apuração		Fonte	
Número		0,00				EM ELABORAÇÃO	
Base Geográfica		Estado					
Indicador: Empreendimentos inovadores							
Unidade de Medida		Índice de Referência		Data de Apuração		Fonte	
Posição		2,00				SEMADESC	
Base Geográfica		Estado					
Indicador: Pesquisa científica							
Unidade de Medida		Índice de Referência		Data de Apuração		Fonte	
Número		0,00				EM ELABORAÇÃO	
Base Geográfica		Estado					
Indicador: Bolsas concedidas							
Unidade de Medida		Índice de Referência		Data de Apuração		Fonte	
Número absoluto		1.600,00				Fundect	
Base Geográfica		Estado					
Indicador: Quantidade de projetos de CT&I nas áreas estratégicas do Estado							
Unidade de Medida		Índice de Referência		Data de Apuração		Fonte	
Número absoluto		15,00				Fundect	
Base Geográfica		Estado					
Indicador: Empreendimentos inovadores apoiados							
Unidade de Medida		Índice de Referência		Data de Apuração		Fonte	
Número absoluto		5,00				Fundect	
Base Geográfica		Estado					
Indicador: Quantidade de pessoas impactadas diretamente nas ações de fortalecimento							
Unidade de Medida		Índice de Referência		Data de Apuração		Fonte	
Número absoluto		50.000,00				Fundect	
Base Geográfica		Estado					
Indicador: Taxa de alunos matriculados nos cursos da UEMS							
Unidade de Medida		Índice de Referência		Data de Apuração		Fonte	
Percentual		80,00				Dados obtidos pela Diretoria de Registro	
Base Geográfica		Estado					
Indicador: Variação % da quantidade de artigos publicados em periódicos indexados dos docentes vinculados aos programas de pós-graduação stricto sensu							
Unidade de Medida		Índice de Referência		Data de Apuração		Fonte	
Percentual		10,00				UEMS	
Base Geográfica		Estado					



Governo do Estado de Mato Grosso do Sul
Secretaria de Estado de Fazenda
Superintendência de Orçamento
Demonstrativo do Detalhamento da Despesa por Órgão



R\$

PPA: 2024/2027 Primeira Revisão		Tipo de Programa: Finalístico, Gestão e Manutenção		Data de Emissão: 06/12/2024 02:17:08		Recursos de Todas as Fontes	
Esfera: 10 - Fiscal 20 - Seguridade 30 - Investimento							
Indicador: Percentual de municípios do MS atendidos por atividades de extensão da UEMS							
Unidade de Medida		Índice de Referência		Data de Apuração		Fonte	
Porcentagem		60,00				UEMS	
						Base Geográfica	
						Estado	
Objetivo: Apoiar o desenvolvimento científico e tecnológico e desenvolver os ecossistemas de inovação do Estado de MS.							
Objetivo Específico: Fomentar os ecossistemas de inovação do Estado de MS							
Ação: 6117 - Fomento ao empreendedorismo inovador							
Naturezas				Valor 2025		Valor 2026/2027	
Despesa Corrente				20.724.500,00		24.032.600,00	
Despesa de Capital				160.000,00		669.700,00	
Valor Global (R\$)				20.884.500,00		24.702.300,00	
						Valor Total	
						44.757.100,00	
						829.700,00	
						45.586.800,00	
Objetivo Específico: Fomentar o desenvolvimento científico e tecnológico do MS							
Ação: 6114 - Fomento da pesquisa científica, tecnológica, de inovação e em extensão tecnológica							
Naturezas				Valor 2025		Valor 2026/2027	
Despesa Corrente				24.468.600,00		57.258.900,00	
Despesa de Capital				0,00		0,00	
Valor Global (R\$)				24.468.600,00		57.258.900,00	
						Valor Total	
						81.727.500,00	
						0,00	
						81.727.500,00	
Ação: 6115 - Apoio na formação de recursos humanos							
Naturezas				Valor 2025		Valor 2026/2027	
Despesa Corrente				15.000.000,00		46.634.300,00	
Despesa de Capital				0,00		0,00	
Valor Global (R\$)				15.000.000,00		46.634.300,00	
						Valor Total	
						61.634.300,00	
						0,00	
						61.634.300,00	
Ação: 6116 - Fortalecimento da atuação da Ciência, Inovação e Tecnologia							
Naturezas				Valor 2025		Valor 2026/2027	
Despesa Corrente				11.221.100,00		24.500.000,00	
Despesa de Capital				0,00		0,00	
Valor Global (R\$)				11.221.100,00		24.500.000,00	
						Valor Total	
						35.721.100,00	
						0,00	
						35.721.100,00	



Governo do Estado de Mato Grosso do Sul
Secretaria de Estado de Fazenda
Superintendência de Orçamento
Demonstrativo do Detalhamento da Despesa por Órgão



R\$

PPA: 2024/2027 Primeira Revisão		Tipo de Programa: Finalístico, Gestão e Manutenção		Data de Emissão: 06/12/2024 02:17:08		Recursos de Todas as Fontes	
Esfera: 10 - Fiscal 20 - Seguridade 30 - Investimento							
Unidade Orçamentária: 83208 - FUNDAÇÃO DO TRABALHO DE MATO GROSSO DO SUL				Esfera: Orçamento Fiscal			
Programa: 2218 - PROGRAMA MS QUALIFICA							
Indicador: Taxa de ocupação							
Unidade de Medida	Índice de Referência	Data de Apuração	Fonte	Base Geográfica			
Percentual	0,00		EM ELABORAÇÃO	Estado			
Indicador: Salário médio por hora							
Unidade de Medida	Índice de Referência	Data de Apuração	Fonte	Base Geográfica			
Unidade Monetária expressa em R\$	85,20		SEMADESC	Estado			
Indicador: Percentual de crescimento da força de trabalho formal no Estado por ano							
Unidade de Medida	Índice de Referência	Data de Apuração	Fonte	Base Geográfica			
Percentual	3,00		SEMADESC	Estado			
Indicador: Percentual de jovens (19-24 anos) fora do mercado de trabalho							
Unidade de Medida	Índice de Referência	Data de Apuração	Fonte	Base Geográfica			
Percentual	77,00		SEMADESC	Estado			
Indicador: Taxa de desocupação							
Unidade de Medida	Índice de Referência	Data de Apuração	Fonte	Base Geográfica			
Percentual	4,00		SEMADESC	Estado			
Indicador: Percentual de pessoas admitidas conforme o CAGED							
Unidade de Medida	Índice de Referência	Data de Apuração	Fonte	Base Geográfica			
Percentual	5,00		CAGED	Estado			
Objetivo: Promover qualificação profissional para a inclusão, produtividade e o emprego no Estado de Mato Grosso do Sul							
Objetivo Específico: Promover alinhamento entre as demandas do setor produtivo e a qualificação profissional							
Ação: 6130 - Qualificação profissional e produtividade							
Naturezas	Valor 2025	Valor 2026/2027	Valor Total				
Despesa Corrente	44.600,00	90.600,00	135.200,00				
Despesa de Capital	0,00	0,00	0,00				
Valor Global (R\$)	44.600,00	90.600,00	135.200,00				
Objetivo Específico: Promover a governança e transversalidade com os setores público e privado							



Governo do Estado de Mato Grosso do Sul
Secretaria de Estado de Fazenda
Superintendência de Orçamento
Demonstrativo do Detalhamento da Despesa por Órgão



R\$

PPA: 2024/2027 Primeira Revisão	Tipo de Programa: Finalístico, Gestão e Manutenção	Data de Emissão: 06/12/2024 02:17:08	Recursos de Todas as Fontes
---------------------------------	--	--------------------------------------	-----------------------------

Esfera: 10 - Fiscal 20 - Seguridade 30 - Investimento

Ação:

6135 - Gestão do Sistema Nacional de Emprego - SINE no MS

Naturezas	Valor 2025	Valor 2026/2027	Valor Total
Despesa Corrente	1.608.900,00	3.263.800,00	4.872.700,00
Despesa de Capital	0,00	0,00	0,00
Valor Global (R\$)	1.608.900,00	3.263.800,00	4.872.700,00

Objetivo Específico:

Fomentar a empregabilidade, empreendedorismo e geração de renda

Ação:

5016 - Fomento do desenvolvimento da Economia Solidária

Naturezas	Valor 2025	Valor 2026/2027	Valor Total
Despesa Corrente	102.300,00	207.600,00	309.900,00
Despesa de Capital	0,00	0,00	0,00
Valor Global (R\$)	102.300,00	207.600,00	309.900,00

Ação:

6132 - Promoção do acesso ao Crédito Produtivo e Orientado

Naturezas	Valor 2025	Valor 2026/2027	Valor Total
Despesa Corrente	196.800,00	399.400,00	596.200,00
Despesa de Capital	0,00	0,00	0,00
Valor Global (R\$)	196.800,00	399.400,00	596.200,00



Governo do Estado de Mato Grosso do Sul
Secretaria de Estado de Fazenda
Superintendência de Orçamento
Demonstrativo do Detalhamento da Despesa por Órgão



R\$

PPA: 2024/2027 Primeira Revisão	Tipo de Programa: Finalístico, Gestão e Manutenção		Data de Emissão: 06/12/2024 02:17:08	Recursos de Todas as Fontes
Esfera: 10 - Fiscal 20 - Seguridade 30 - Investimento				
Unidade Orçamentária:	83209 - CENTRAIS DE ABASTECIMENTO DE MATO GROSSO DO SUL S/A CEASA/MS			Esfera: Orçamento de Investimento
Programa:	2216 - PROGRAMA DE DESENVOLVIMENTO ECONÔMICO SUSTENTÁVEL			
Objetivo: Fortalecimento e modernização das cadeias produtivas em bases sustentáveis.				
Objetivo Específico: Implantar melhorias na CEASA/MS.				
Ação: 6082 - Investimento em infraestrutura da CEASA/MS				
Naturezas	Valor 2025	Valor 2026/2027	Valor Total	
Despesa Corrente	0,00	0,00	0,00	
Despesa de Capital	900.000,00	1.800.000,00	2.700.000,00	
Valor Global (R\$)	900.000,00	1.800.000,00	2.700.000,00	



Governo do Estado de Mato Grosso do Sul
Secretaria de Estado de Fazenda
Superintendência de Orçamento
Demonstrativo do Detalhamento da Despesa por Órgão



R\$

PPA: 2024/2027 Primeira Revisão		Tipo de Programa: Finalístico, Gestão e Manutenção		Data de Emissão: 06/12/2024 02:17:09		Recursos de Todas as Fontes	
Esfera: 10 - Fiscal 20 - Seguridade 30 - Investimento							
Unidade Orçamentária: 83210 - COMPANHIA DE GÁS DO ESTADO DE MATO GROSSO DO SUL				Esfera: Orçamento de Investimento			
Programa: 2216 - PROGRAMA DE DESENVOLVIMENTO ECONÔMICO SUSTENTÁVEL							
Indicador: Tempo médio de abertura de empresa							
Unidade de Medida	Índice de Referência	Data de Apuração	Fonte	Base Geográfica			
Horas	6,00		JUCEMS	Estado			
Indicador: Volume contratado de FCO							
Unidade de Medida	Índice de Referência	Data de Apuração	Fonte	Base Geográfica			
Bilhões de R\$	2,40		SEMADESC	Estado			
Indicador: Total de investimentos realizados na economia estadual							
Unidade de Medida	Índice de Referência	Data de Apuração	Fonte	Base Geográfica			
Bilhões de R\$	10,00		SEMADESC	Estado			
Objetivo: Fortalecimento e modernização das cadeias produtivas em bases sustentáveis.							
Objetivo Específico: Incentivar a ampliação da oferta de energia para competitividade do setor produtivo.							
Ação: 6015 - Execução do Plano de Negócios de longo prazo da MSGÁS.							
Naturezas		Valor 2025	Valor 2026/2027	Valor Total			
Despesa Corrente		0,00	0,00	0,00			
Despesa de Capital		57.794.000,00	189.658.500,00	247.452.500,00			
Valor Global (R\$)		57.794.000,00	189.658.500,00	247.452.500,00			
Programa: 2230 - PROGRAMA ESTADUAL DE MEIO AMBIENTE E MUDANÇAS CLIMÁTICAS							
Indicador: Medição de conversões de veículos ao GNV.							
Unidade de Medida	Índice de Referência	Data de Apuração	Fonte	Base Geográfica			
%	0,00	31/12/24 00:00	EM ELABORAÇÃO.	Estado			
Indicador: Participação da energia elétrica limpa sobre o total de energia elétrica produzida							
Unidade de Medida	Índice de Referência	Data de Apuração	Fonte	Base Geográfica			
Porcentagem	93,60		SEMADESC	Estado			
Indicador: Recuperação de áreas degradadas							
Unidade de Medida	Índice de Referência	Data de Apuração	Fonte	Base Geográfica			
Hectares	4.500,00		SEMADESC	Estado			



Governo do Estado de Mato Grosso do Sul
Secretaria de Estado de Fazenda
Superintendência de Orçamento
Demonstrativo do Detalhamento da Despesa por Órgão



R\$

PPA: 2024/2027 Primeira Revisão	Tipo de Programa: Finalístico, Gestão e Manutenção	Data de Emissão: 06/12/2024 02:17:09	Recursos de Todas as Fontes
---------------------------------	--	--------------------------------------	-----------------------------

Esfera: 10 - Fiscal 20 - Seguridade 30 - Investimento

Objetivo:

Promover a preservação do meio ambiente - conservação e gestão de recursos hídricos e naturais e atender as metas de neutralização (BET Zero) de carbono 2030 – Acordo de Paris 2050.

Objetivo Específico:

Consolidar boas práticas sustentáveis e de valorização e preservação do meio ambiente..

Ação:

6206 - Fomento do uso de energia sustentável e renovável

Naturezas	Valor 2025	Valor 2026/2027	Valor Total
Despesa Corrente	0,00	0,00	0,00
Despesa de Capital	1.393.500,00	0,00	1.393.500,00
Valor Global (R\$)	1.393.500,00	0,00	1.393.500,00



Governo do Estado de Mato Grosso do Sul
Secretaria de Estado de Fazenda
Superintendência de Orçamento
Demonstrativo do Detalhamento da Despesa por Órgão



R\$

PPA: 2024/2027 Primeira Revisão		Tipo de Programa: Finalístico, Gestão e Manutenção		Data de Emissão: 06/12/2024 02:17:09		Recursos de Todas as Fontes	
Esfera: 10 - Fiscal 20 - Seguridade 30 - Investimento							
Unidade Orçamentária: 83901 - FUNDO DE DEFESA E REPARAÇÃO DE INTERESSES DIFUSOS E LESADOS						Esfera: Orçamento Fiscal	
Programa: 2216 - PROGRAMA DE DESENVOLVIMENTO ECONÔMICO SUSTENTÁVEL							
Indicador: Soma de todos os projeto de investimento prospectados no ano							
Unidade de Medida	Índice de Referência	Data de Apuração	Fonte	Base Geográfica			
Bilhões de R\$	10,00		SEMADESC	Estado			
Indicador: Volume contratado de FCO							
Unidade de Medida	Índice de Referência	Data de Apuração	Fonte	Base Geográfica			
Bilhões de R\$	2,40		SEMADESC	Estado			
Indicador: Tempo médio de abertura de empresa							
Unidade de Medida	Índice de Referência	Data de Apuração	Fonte	Base Geográfica			
Horas	6,00		JUCEMS	Estado			
Objetivo: Fortalecimento e modernização das cadeias produtivas em bases sustentáveis.							
Objetivo Específico: Promover cadeias produtivas de origem animal e vegetal...							
Ação: 6185 - Apoio às ações na finalidade do FUNLES/MS							
Naturezas			Valor 2025	Valor 2026/2027	Valor Total		
Despesa Corrente			1.000,00	2.300,00	3.300,00		
Despesa de Capital			0,00	0,00	0,00		
Valor Global (R\$)			1.000,00	2.300,00	3.300,00		
Programa: 2230 - PROGRAMA ESTADUAL DE MEIO AMBIENTE E MUDANÇAS CLIMÁTICAS							
Indicador: Recuperação de áreas degradadas							
Unidade de Medida	Índice de Referência	Data de Apuração	Fonte	Base Geográfica			
Hectares	4.500,00		SEMADESC	Estado			
Indicador: Participação da energia elétrica limpa sobre o total de energia elétrica produzida							
Unidade de Medida	Índice de Referência	Data de Apuração	Fonte	Base Geográfica			
Percentual	93,60		SEMADESC	Estado			
Objetivo: Promover a preservação do meio ambiente - conservação e gestão de recursos hídricos e naturais e atender as metas de neutralização (BET Zero) de carbono 2030 – Acordo de Paris 2050.							



Governo do Estado de Mato Grosso do Sul
Secretaria de Estado de Fazenda
Superintendência de Orçamento
Demonstrativo do Detalhamento da Despesa por Órgão



R\$

PPA: 2024/2027 Primeira Revisão | Tipo de Programa: Finalístico, Gestão e Manutenção | Data de Emissão: 06/12/2024 02:17:09 | Recursos de Todas as Fontes

Esfera: 10 - Fiscal 20 - Seguridade 30 - Investimento

Objetivo Específico:

Implementar Programas de Gestão Ambiental..

Ação:

6217 - Apoio às ações na finalidade do FUNLES/MS

Naturezas	Valor 2025	Valor 2026/2027	Valor Total
Despesa Corrente	999.000,00	2.168.200,00	3.167.200,00
Despesa de Capital	600.000,00	1.302.100,00	1.902.100,00
Valor Global (R\$)	1.599.000,00	3.470.300,00	5.069.300,00



Governo do Estado de Mato Grosso do Sul
Secretaria de Estado de Fazenda
Superintendência de Orçamento
Demonstrativo do Detalhamento da Despesa por Órgão



R\$

PPA: 2024/2027 Primeira Revisão	Tipo de Programa: Finalístico, Gestão e Manutenção		Data de Emissão: 06/12/2024 02:17:09	Recursos de Todas as Fontes
Esfera: 10 - Fiscal 20 - Seguridade 30 - Investimento				
Unidade Orçamentária: 83902 - FUNDO ESTADUAL DOS RECURSOS HÍDRICOS			Esfera: Orçamento Fiscal	
Programa: 2230 - PROGRAMA ESTADUAL DE MEIO AMBIENTE E MUDANÇAS CLIMÁTICAS				
Indicador: Participação da energia elétrica limpa sobre o total de energia elétrica produzida				
Unidade de Medida	Índice de Referência	Data de Apuração	Fonte	Base Geográfica
Porcentagem	93,60		SEMADESC	Estado
Indicador: Recuperação de áreas degradadas				
Unidade de Medida	Índice de Referência	Data de Apuração	Fonte	Base Geográfica
Hectares	4.500,00		SEMADESC	Estado
Objetivo: Promover a preservação do meio ambiente - conservação e gestão de recursos hídricos e naturais e atender as metas de neutralização (BET Zero) de carbono 2030 – Acordo de Paris 2050.				
Objetivo Específico: Implementar Programas de Gestão Ambiental				
Ação: 6218 - Apoio às ações na finalidade do FUNDRHI/MS				
Naturezas	Valor 2025	Valor 2026/2027	Valor Total	
Despesa Corrente	580.000,00	1.258.900,00	1.838.900,00	
Despesa de Capital	0,00	0,00	0,00	
Valor Global (R\$)	580.000,00	1.258.900,00	1.838.900,00	



Governo do Estado de Mato Grosso do Sul
Secretaria de Estado de Fazenda
Superintendência de Orçamento
Demonstrativo do Detalhamento da Despesa por Órgão



R\$

PPA: 2024/2027 Primeira Revisão		Tipo de Programa: Finalístico, Gestão e Manutenção		Data de Emissão: 06/12/2024 02:17:09		Recursos de Todas as Fontes	
Esfera: 10 - Fiscal 20 - Seguridade 30 - Investimento							
Unidade Orçamentária: 83903 - FUNDO DE REGULARIZAÇÃO DE TERRAS						Esfera: Orçamento Fiscal	
Programa: 2216 - PROGRAMA DE DESENVOLVIMENTO ECONÔMICO SUSTENTÁVEL							
Indicador: Tempo médio de abertura de empresa							
Unidade de Medida	Índice de Referência	Data de Apuração	Fonte	Base Geográfica			
Horas	6,00		JUCEMS	Estado			
Indicador: Volume contratado de FCO							
Unidade de Medida	Índice de Referência	Data de Apuração	Fonte	Base Geográfica			
Bilhões de R\$	2,40		SEMADESC	Estado			
Indicador: Total de investimentos realizados na economia estadual							
Unidade de Medida	Índice de Referência	Data de Apuração	Fonte	Base Geográfica			
Bilhões de R\$	10,00		SEMADESC	Estado			
Objetivo: Fortalecimento e modernização das cadeias produtivas em bases sustentáveis.							
Objetivo Específico: Promover cadeias produtivas de origem animal e vegetal..							
Ação: 6183 - Apoio às ações na finalidade do FUNTER/MS							
Naturezas			Valor 2025	Valor 2026/2027	Valor Total		
Despesa Corrente			4.601.000,00	9.985.200,00	14.586.200,00		
Despesa de Capital			6.900.000,00	14.974.300,00	21.874.300,00		
Valor Global (R\$)			11.501.000,00	24.959.500,00	36.460.500,00		
Programa: 2231 - PROGRAMA ESTADUAL DE FORTALECIMENTO DA AGRICULTURA FAMILIAR E PEQUENA PRODUÇÃO							
Indicador: Número de famílias atendidas pelo ATER							
Unidade de Medida	Índice de Referência	Data de Apuração	Fonte	Base Geográfica			
Família	20.000,00		SEMADESC	Estado			
Indicador: Valor total de projetos elaborados de crédito rural							
Unidade de Medida	Índice de Referência	Data de Apuração	Fonte	Base Geográfica			
Milhões (RS)	118,00		SEMADESC	Estado			
Indicador: Quantidade de produtores fornecedores do PAA/SEAF							
Unidade de Medida	Índice de Referência	Data de Apuração	Fonte	Base Geográfica			
Número absoluto	940,00		SEMADESC	Estado			



Governo do Estado de Mato Grosso do Sul
Secretaria de Estado de Fazenda
Superintendência de Orçamento
Demonstrativo do Detalhamento da Despesa por Órgão



R\$

PPA: 2024/2027 Primeira Revisão		Tipo de Programa: Finalístico, Gestão e Manutenção		Data de Emissão: 06/12/2024 02:17:09		Recursos de Todas as Fontes			
Esfera: 10 - Fiscal 20 - Seguridade 30 - Investimento									
Indicador: Quantidade de produtos da agricultura famílias comercializados no CECAF									
Unidade de Medida		Índice de Referência		Data de Apuração		Fonte			
Toneladas		0,00				SEMADESC			
						Estado			
Objetivo: Aumentar a rentabilidade e a qualidade de vida dos agricultores familiares, povos originários e comunidades tradicionais.									
Objetivo Específico: Apoiar os projetos de desenvolvimento agrário e fundiário									
Ação: 6095 - Apoio às ações na finalidade do FUNTER/MS									
Naturezas				Valor 2025		Valor 2026/2027		Valor Total	
Despesa Corrente				5.459.000,00		11.847.300,00		17.306.300,00	
Despesa de Capital				2.340.000,00		5.078.500,00		7.418.500,00	
Valor Global (R\$)				7.799.000,00		16.925.800,00		24.724.800,00	



Governo do Estado de Mato Grosso do Sul
Secretaria de Estado de Fazenda
Superintendência de Orçamento
Demonstrativo do Detalhamento da Despesa por Órgão



R\$

PPA: 2024/2027 Primeira Revisão		Tipo de Programa: Finalístico, Gestão e Manutenção		Data de Emissão: 06/12/2024 02:17:09		Recursos de Todas as Fontes	
Esfera: 10 - Fiscal 20 - Seguridade 30 - Investimento							
Unidade Orçamentária: 83904 - FUNDO PARA DESENVOLVIMENTO DAS CULTURAS DO MILHO E SOJA						Esfera: Orçamento Fiscal	
Programa: 2216 - PROGRAMA DE DESENVOLVIMENTO ECONÔMICO SUSTENTÁVEL							
Indicador: Soma de todos os projeto de investimento prospectados no ano							
Unidade de Medida	Índice de Referência	Data de Apuração	Fonte	Base Geográfica			
Bilhões de R\$	10,00		SEMADESC	Estado			
Indicador: Volume contratado de FCO							
Unidade de Medida	Índice de Referência	Data de Apuração	Fonte	Base Geográfica			
Bilhões de R\$	2,40		SEMADESC	Estado			
Indicador: Tempo médio de abertura de empresa							
Unidade de Medida	Índice de Referência	Data de Apuração	Fonte	Base Geográfica			
Horas	6,00		JUCEMS	Estado			
Objetivo: Fortalecimento e modernização das cadeias produtivas em bases sustentáveis.							
Objetivo Específico: Promover cadeias produtivas de origem animal e vegetal...							
Ação: 6184 - Apoio às ações na finalidade do FUNDEMS/MS							
Naturezas	Valor 2025		Valor 2026/2027		Valor Total		
Despesa Corrente	8.713.600,00		18.910.200,00		27.623.800,00		
Despesa de Capital	13.713.500,00		29.761.300,00		43.474.800,00		
Valor Global (R\$)	22.427.100,00		48.671.500,00		71.098.600,00		



Governo do Estado de Mato Grosso do Sul
Secretaria de Estado de Fazenda
Superintendência de Orçamento
Demonstrativo do Detalhamento da Despesa por Órgão



R\$

PPA: 2024/2027 Primeira Revisão		Tipo de Programa: Finalístico, Gestão e Manutenção		Data de Emissão: 06/12/2024 02:17:09		Recursos de Todas as Fontes	
Esfera: 10 - Fiscal 20 - Seguridade 30 - Investimento							
Unidade Orçamentária: 83905 - FUNDO ESTADUAL DE TERRAS INDÍGENAS				Esfera: Orçamento Fiscal			
Programa: 2231 - PROGRAMA ESTADUAL DE FORTALECIMENTO DA AGRICULTURA FAMILIAR E PEQUENA PRODUÇÃO							
Indicador: Quantidade de produtos da agricultura famílias comercializados no CECAF							
Unidade de Medida	Índice de Referência	Data de Apuração	Fonte	Base Geográfica			
Toneladas	3.300,00		SEMADESC	Estado			
Indicador: Quantidade de produtores fornecedores do PAA/SEAF							
Unidade de Medida	Índice de Referência	Data de Apuração	Fonte	Base Geográfica			
Número absoluto	940,00		SEMADESC	Estado			
Indicador: Valor total de projetos elaborados de crédito rural							
Unidade de Medida	Índice de Referência	Data de Apuração	Fonte	Base Geográfica			
Milhões (RS)	118,00		SEMADESC	Estado			
Indicador: Número de famílias atendidas pelo ATER							
Unidade de Medida	Índice de Referência	Data de Apuração	Fonte	Base Geográfica			
Família	20.000,00		SEMADESC	Estado			
Objetivo: Aumentar a rentabilidade e a qualidade de vida dos agricultores familiares, povos originários e comunidades tradicionais.							
Objetivo Específico: Apoiar agricultores familiares das comunidades indígenas e quilombolas..							
Ação: 6237 - Apoio às ações na finalidade do FEPATI							
Naturezas		Valor 2025	Valor 2026/2027	Valor Total			
Despesa Corrente		10.000,00	21.800,00	31.800,00			
Despesa de Capital		16.000.000,00	34.723.500,00	50.723.500,00			
Valor Global (R\$)		16.010.000,00	34.745.300,00	50.755.300,00			



Governo do Estado de Mato Grosso do Sul
Secretaria de Estado de Fazenda
Superintendência de Orçamento
Demonstrativo do Detalhamento da Despesa por Órgão



R\$

PPA: 2024/2027 Primeira Revisão		Tipo de Programa: Finalístico, Gestão e Manutenção		Data de Emissão: 06/12/2024 02:17:09		Recursos de Todas as Fontes	
Esfera: 10 - Fiscal 20 - Seguridade 30 - Investimento							
Unidade Orçamentária: 83906 - FUNDO ESTADUAL DO TRABALHO DE MATO GROSSO DO SUL				Esfera: Orçamento da Seguridade Social			
Programa: 2218 - PROGRAMA MS QUALIFICA							
Indicador: Salário médio por hora							
Unidade de Medida	Índice de Referência	Data de Apuração	Fonte	Base Geográfica			
Unidade Monetária expressa em R\$	85,20		SEMADESC	Estado			
Indicador: Taxa de desocupação							
Unidade de Medida	Índice de Referência	Data de Apuração	Fonte	Base Geográfica			
Percentual	4,00		SEMADESC	Estado			
Indicador: Percentual de crescimento da força de trabalho formal no Estado por ano							
Unidade de Medida	Índice de Referência	Data de Apuração	Fonte	Base Geográfica			
Percentual	3,00		SEMADESC	Estado			
Indicador: Percentual de jovens (19-24 anos) fora do mercado de trabalho							
Unidade de Medida	Índice de Referência	Data de Apuração	Fonte	Base Geográfica			
Percentual	0,00		SEMADESC	Estado			
Indicador: Percentual de pessoas admitidas conforme o CAGED							
Unidade de Medida	Índice de Referência	Data de Apuração	Fonte	Base Geográfica			
Percentual	5,00		CAGED	Estado			
Objetivo: Promover qualificação profissional para a inclusão, produtividade e o emprego no Estado de Mato Grosso do Sul							
Objetivo Específico: Fomentar a empregabilidade, empreendedorismo e geração de renda..							
Ação: 6133 - Apoio às ações na finalidade do FET/MS							
Naturezas	Valor 2025	Valor 2026/2027	Valor Total				
Despesa Corrente	967.600,00	2.100.200,00	3.067.800,00				
Despesa de Capital	858.700,00	1.863.500,00	2.722.200,00				
Valor Global (R\$)	1.826.300,00	3.963.700,00	5.790.000,00				



Governo do Estado de Mato Grosso do Sul
Secretaria de Estado de Fazenda
Superintendência de Orçamento
Demonstrativo do Detalhamento da Despesa por Órgão



R\$

PPA: 2024/2027 Primeira Revisão		Tipo de Programa: Finalístico, Gestão e Manutenção		Data de Emissão: 06/12/2024 02:17:09		Recursos de Todas as Fontes	
Esfera: 10 - Fiscal 20 - Seguridade 30 - Investimento							
Unidade Orçamentária: 83907 - FUNDO ESTADUAL DE MICROCRÉDITO				Esfera: Orçamento da Seguridade Social			
Programa: 2218 - PROGRAMA MS QUALIFICA							
Indicador: Percentual de pessoas admitidas conforme o CAGED							
Unidade de Medida	Índice de Referência	Data de Apuração	Fonte	Base Geográfica			
Percentual	5,00		CAGED	Estado			
Indicador: Percentual de jovens (19-24 anos) fora do mercado de trabalho							
Unidade de Medida	Índice de Referência	Data de Apuração	Fonte	Base Geográfica			
Percentual	77,00		SEMADESC	Estado			
Indicador: Percentual de crescimento da força de trabalho formal no Estado por ano							
Unidade de Medida	Índice de Referência	Data de Apuração	Fonte	Base Geográfica			
Percentual	3,00		SEMADESC	Estado			
Indicador: Taxa de desocupação							
Unidade de Medida	Índice de Referência	Data de Apuração	Fonte	Base Geográfica			
Percentual	4,00		SEMADESC	Estado			
Indicador: Salário médio por hora							
Unidade de Medida	Índice de Referência	Data de Apuração	Fonte	Base Geográfica			
Unidade Monetária expressa em R\$	85,20		SEMADESC	Estado			
Objetivo: Promover qualificação profissional para a inclusão, produtividade e o emprego no Estado de Mato Grosso do Sul							
Objetivo Específico: Fomentar a empregabilidade, empreendedorismo e Geração de Renda...							
Ação: 6134 - Apoio às ações na finalidade do FEM/MS							
Naturezas			Valor 2025	Valor 2026/2027	Valor Total		
Despesa Corrente			618.500,00	1.342.400,00	1.960.900,00		
Despesa de Capital			0,00	0,00	0,00		
Valor Global (R\$)			618.500,00	1.342.400,00	1.960.900,00		



Governo do Estado de Mato Grosso do Sul
Secretaria de Estado de Fazenda
Superintendência de Orçamento
Demonstrativo do Detalhamento da Despesa por Órgão



R\$

PPA: 2024/2027 Primeira Revisão	Tipo de Programa: Finalístico, Gestão e Manutenção	Data de Emissão: 06/12/2024 02:17:09	Recursos de Todas as Fontes
---------------------------------	--	--------------------------------------	-----------------------------

Esfera: 10 - Fiscal 20 - Seguridade 30 - Investimento

Unidade Orçamentária: 83908 - FUNDO ESTADUAL DE MEIO AMBIENTE E MUDANÇAS CLIMÁTICAS	Esfera: Orçamento Fiscal
--	---------------------------------

Programa: 2230 - PROGRAMA ESTADUAL DE MEIO AMBIENTE E MUDANÇAS CLIMÁTICAS
--

Indicador: Recuperação de áreas degradadas

Unidade de Medida	Índice de Referência	Data de Apuração	Fonte	Base Geográfica
Hectares	4.500,00		SEMADESC	Estado

Indicador: Participação da energia elétrica limpa sobre o total de energia elétrica produzida

Unidade de Medida	Índice de Referência	Data de Apuração	Fonte	Base Geográfica
Porcentagem	93,60		SEMADESC	Estado

Objetivo:
Promover a preservação do meio ambiente - conservação e gestão de recursos hídricos e naturais e atender as metas de neutralização (BET Zero) de carbono 2030 – Acordo de Paris 2050.

Objetivo Específico:
Apoiar a agenda climática internacional

Ação:
6207 - Apoio às ações na finalidade do PROCLIMA

Naturezas	Valor 2025	Valor 2026/2027	Valor Total
Despesa Corrente	600.000,00	1.302.300,00	1.902.300,00
Despesa de Capital	600.000,00	1.302.100,00	1.902.100,00
Valor Global (R\$)	1.200.000,00	2.604.400,00	3.804.400,00



Governo do Estado de Mato Grosso do Sul
Secretaria de Estado de Fazenda
Superintendência de Orçamento
Demonstrativo do Detalhamento da Despesa por Órgão



R\$

PPA: 2024/2027 Primeira Revisão	Tipo de Programa: Finalístico, Gestão e Manutenção	Data de Emissão: 06/12/2024 02:17:09	Recursos de Todas as Fontes
---------------------------------	--	--------------------------------------	-----------------------------

Esfera: 10 - Fiscal 20 - Seguridade 30 - Investimento

Unidade Orçamentária: 83909 - FUNDO ESTADUAL PRÓ-DESENVOLVIMENTO ECONÔMICO	Esfera: Orçamento Fiscal
---	---------------------------------

Programa: 2216 - PROGRAMA DE DESENVOLVIMENTO ECONÔMICO SUSTENTÁVEL

Objetivo:
Fortalecimento e modernização das cadeias produtivas em bases sustentáveis.

Objetivo Específico:
Promover cadeias produtivas de origem animal e vegetal

Ação:
6092 - Apoio às ações na finalidade do PRÓ-DESENVOLVE

Naturezas	Valor 2025	Valor 2026/2027	Valor Total
Despesa Corrente	25.489.800,00	55.318.100,00	80.807.900,00
Despesa de Capital	76.469.400,00	165.954.500,00	242.423.900,00
Valor Global (R\$)	101.959.200,00	221.272.600,00	323.231.800,00



Governo do Estado de Mato Grosso do Sul
Secretaria de Estado de Fazenda
Superintendência de Orçamento
Demonstrativo do Detalhamento da Despesa por Órgão



R\$

PPA: 2024/2027 Primeira Revisão	Tipo de Programa: Finalístico, Gestão e Manutenção	Data de Emissão: 06/12/2024 02:17:09	Recursos de Todas as Fontes	
Esfera: 10 - Fiscal 20 - Seguridade 30 - Investimento				
Unidade Orçamentária: 83910 - FUNDO ESTADUAL DE DESENVOLVIMENTO SUSTENTAVEL DO BIOMA PANTANAL			Esfera: Orçamento Fiscal	
Programa: 2230 - PROGRAMA ESTADUAL DE MEIO AMBIENTE E MUDANÇAS CLIMÁTICAS				
Indicador: Participação da energia elétrica limpa sobre o total de energia elétrica produzida				
Unidade de Medida	Índice de Referência	Data de Apuração	Fonte	Base Geográfica
Percentual	93,60		SEMADESC	Estado
Indicador: Recuperação de áreas degradadas				
Unidade de Medida	Índice de Referência	Data de Apuração	Fonte	Base Geográfica
Hectares	4.500,00		SEMADESC	Estado
Objetivo: Promover a preservação do meio ambiente - conservação e gestão de recursos hídricos e naturais e atender as metas de neutralização (BET Zero) de carbono 2030 – Acordo de Paris 2050.				
Objetivo Específico: Implementar Programas de Gestão Ambiental				
Ação: 6228 - Apoio às ações na finalidade do CLIMA PANTANAL				
Naturezas		Valor 2025	Valor 2026/2027	Valor Total
Despesa Corrente		19.600.000,00	42.536.300,00	62.136.300,00
Despesa de Capital		20.400.000,00	44.272.300,00	64.672.300,00
Valor Global (R\$)		40.000.000,00	86.808.600,00	126.808.600,00



Governo do Estado de Mato Grosso do Sul
Secretaria de Estado de Fazenda
Superintendência de Orçamento
Demonstrativo do Detalhamento da Despesa por Órgão



R\$

PPA: 2024/2027 Primeira Revisão	Tipo de Programa: Finalístico, Gestão e Manutenção	Data de Emissão: 06/12/2024 02:17:09	Recursos de Todas as Fontes	
Esfera: 10 - Fiscal 20 - Seguridade 30 - Investimento				
Unidade Orçamentária: 85101 - SECRETARIA DE ESTADO DE TURISMO, ESPORTE E CULTURA			Esfera: Orçamento Fiscal	
Programa: 2223 - PROGRAMA MS + CULTURA				
Indicador: Cobertura da população em pelo menos uma ação cultural no ano no Estado de Mato Grosso do Sul				
Unidade de Medida	Índice de Referência	Data de Apuração	Fonte	Base Geográfica
Percentual	100,00		FCMS	Estado
Indicador: Cobertura da população atendidas por equipamentos culturais mínimos				
Unidade de Medida	Índice de Referência	Data de Apuração	Fonte	Base Geográfica
Percentual	85,00		FCMS	Estado
Objetivo: Promover a ampliação do acesso e do desenvolvimento de ações culturais no Estado de Mato Grosso do Sul				
Objetivo Específico: Estruturar políticas públicas das manifestações culturais no Estado integradas à economia criativa				
Ação: 6222 - Coordenação e integração das ações culturais e da economia criativa				
Naturezas	Valor 2025	Valor 2026/2027	Valor Total	
Despesa Corrente	10.000,00	25.200,00	35.200,00	
Despesa de Capital	0,00	0,00	0,00	
Valor Global (R\$)	10.000,00	25.200,00	35.200,00	
Objetivo Específico: Promover a transformação social e econômica por meio da Economia Criativa, gerando emprego e renda, valorizando a diversidade cultural e fortalecendo as ações inclusivas no Estado de Mato Grosso do Sul				
Ação: 6268 - MS+ CRIATIVO				
Naturezas	Valor 2025	Valor 2026/2027	Valor Total	
Despesa Corrente	485.300,00	1.185.700,00	1.671.000,00	
Despesa de Capital	0,00	0,00	0,00	
Valor Global (R\$)	485.300,00	1.185.700,00	1.671.000,00	
Objetivo Específico: Promover a rede estadual de integração e proteção da vida animal por meio da sensibilização, conscientização e mobilização social sobre manejo ético de cães e gatos nos 79 municípios incentivando práticas que beneficiem pessoas, animais e o meio ambiente articulando cultura, empreendedorismo, responsabilidade social, conhecimento e lazer.				
Ação: 6269 - MS VIDA ANIMAL				



Governo do Estado de Mato Grosso do Sul
Secretaria de Estado de Fazenda
Superintendência de Orçamento
Demonstrativo do Detalhamento da Despesa por Órgão



R\$

PPA: 2024/2027 Primeira Revisão		Tipo de Programa: Finalístico, Gestão e Manutenção		Data de Emissão: 06/12/2024 02:17:09		Recursos de Todas as Fontes	
Esfera: 10 - Fiscal 20 - Seguridade 30 - Investimento							
Naturezas				Valor 2025	Valor 2026/2027	Valor Total	
Despesa Corrente				469.300,00	1.152.500,00	1.621.800,00	
Despesa de Capital				20.000,00	42.700,00	62.700,00	
Valor Global (R\$)				489.300,00	1.195.200,00	1.684.500,00	
Programa: 2224 - PROGRAMA DESENVOLVIMENTO DO TURISMO							
Indicador: Taxa média de ocupação dos meios de hospedagem dos municípios turísticos de Mato Grosso do Sul (Bonito, Campo Grande e Dourados)							
Unidade de Medida	Índice de Referência	Data de Apuração	Fonte	Base Geográfica			
Percentual	52,00		Alumia – Plataforma de Inteligência Turística	Estado			
Indicador: Saldo de Emprego (CAGED) – Turismo (percentual ACT x demais atividades econômicas)							
Unidade de Medida	Índice de Referência	Data de Apuração	Fonte	Base Geográfica			
Percentual	7,70		CAGED	Estado			
Objetivo: Promover a transformação social e econômica por meio do turismo responsável e consciente e a ecologia no Estado de Mato Grosso do Sul							
Objetivo Específico: Estruturar políticas públicas efetivas e integradas do turismo com a gestão e a economia criativa							
Ação: 6241 - Coordenação e integração das ações do turismo e da economia criativa							
Naturezas				Valor 2025	Valor 2026/2027	Valor Total	
Despesa Corrente				1.000,00	3.300,00	4.300,00	
Despesa de Capital				0,00	0,00	0,00	
Valor Global (R\$)				1.000,00	3.300,00	4.300,00	
Programa: 2225 - PROGRAMA TRANSFORMAÇÃO PELO ESPORTE E LAZER							
Indicador: Percentual de municípios atendidos nas ações das manifestações esportivas integradas à saúde única e ao ecossistema de Mato Grosso do Sul							
Unidade de Medida	Índice de Referência	Data de Apuração	Fonte	Base Geográfica			
Percentual	92,00		Base de dados da própria unidade gestora	Estado			
Indicador: Taxa de pessoas diretamente atendidas nas ações das manifestações esportivas integradas a saúde única e ao ecossistema de Mato Grosso do Sul por 100 mil habitantes							
Unidade de Medida	Índice de Referência	Data de Apuração	Fonte	Base Geográfica			
pessoas diretamente atendidas a cada 100 mil	5.153,00		FUNDESORTE	Estado			
Indicador: Taxa de ações realizadas pelas manifestações esportivas integradas a saúde única e ao ecossistema de Mato Grosso do Sul por 100 mil habitantes							
Unidade de Medida	Índice de Referência	Data de Apuração	Fonte	Base Geográfica			
ações realizadas a cada 100 mil habitantes	7,70		FUNDESORTE	Estado			



Governo do Estado de Mato Grosso do Sul
 Secretaria de Estado de Fazenda
 Superintendência de Orçamento
 Demonstrativo do Detalhamento da Despesa por Órgão



R\$

PPA: 2024/2027 Primeira Revisão	Tipo de Programa: Finalístico, Gestão e Manutenção	Data de Emissão: 06/12/2024 02:17:09	Recursos de Todas as Fontes
Esfera: 10 - Fiscal 20 - Seguridade 30 - Investimento			

Objetivo:

Promover a transformação social por meio das manifestações esportivas integradas à saúde única e ao ecossistema de Mato Grosso do Sul

Objetivo Específico:

Fomentar a transversalidade e o municipalismo por meio da capacitação com gestores municipais sobre os processos de parcerias entre a Setesc e as entidades.

Ação:

6267 - Gestão e eficiência operacional

Naturezas	Valor 2025	Valor 2026/2027	Valor Total
Despesa Corrente	20.000,00	47.000,00	67.000,00
Despesa de Capital	0,00	0,00	0,00
Valor Global (R\$)	20.000,00	47.000,00	67.000,00



Governo do Estado de Mato Grosso do Sul
Secretaria de Estado de Fazenda
Superintendência de Orçamento
Demonstrativo do Detalhamento da Despesa por Órgão



R\$

PPA: 2024/2027 Primeira Revisão	Tipo de Programa: Finalístico, Gestão e Manutenção		Data de Emissão: 06/12/2024 02:17:09	Recursos de Todas as Fontes
Esfera: 10 - Fiscal 20 - Seguridade 30 - Investimento				
Unidade Orçamentária: 85201 - FUNDAÇÃO DE CULTURA DO MS			Esfera: Orçamento Fiscal	
Programa: 2223 - PROGRAMA MS + CULTURA				
Indicador: Quantidade de pessoas diretamente atendidas nas ações culturais realizadas no Estado de Mato Grosso do Sul				
Unidade de Medida	Índice de Referência	Data de Apuração	Fonte	Base Geográfica
Número	290.000,00	31/12/24 00:00	Relatório de atividades da unidade gestora	Estado
Indicador: Quantidade de municípios atendidos nas ações culturais realizadas no Estado de Mato Grosso do Sul				
Unidade de Medida	Índice de Referência	Data de Apuração	Fonte	Base Geográfica
Número	79,00	31/12/24 00:00	Relatório de atividades da unidade gestora	Estado
Indicador: Quantidade de ações culturais realizadas pelo Estado de Mato Grosso do Sul				
Unidade de Medida	Índice de Referência	Data de Apuração	Fonte	Base Geográfica
Número	60,00	31/12/24 00:00	Relatório de atividades da unidade gestora	Estado
Indicador: Cobertura da população em pelo menos uma ação cultural no ano no Estado de Mato Grosso do Sul				
Unidade de Medida	Índice de Referência	Data de Apuração	Fonte	Base Geográfica
Porcentagem	100,00		FCMS	Estado
Indicador: Cobertura da população atendidas por equipamentos culturais mínimos				
Unidade de Medida	Índice de Referência	Data de Apuração	Fonte	Base Geográfica
Porcentagem	85,00		FCMS	Estado
Objetivo: Promover a ampliação do acesso e do desenvolvimento de ações culturais no Estado de Mato Grosso do Sul				
Objetivo Específico: Promover a cultura como meio de transformação social, ampliando o acesso, fortalecendo as ações inclusivas e valorizando a identidade regional				
Ação: 6223 - Realização de projetos nas áreas de Patrimônio Cultural, Artesanato, Difusão Cultural e apoio à Economia Criativa.				
Naturezas	Valor 2025	Valor 2026/2027	Valor Total	
Despesa Corrente	38.705.600,00	83.999.100,00	122.704.700,00	
Despesa de Capital	0,00	0,00	0,00	
Valor Global (R\$)	38.705.600,00	83.999.100,00	122.704.700,00	
Ação: 6224 - Reestruturação do Sistema Estadual de Cultura de MS (SIEC/MS) e apoio à instituição dos Sistemas Municipais de Cultura				



Governo do Estado de Mato Grosso do Sul
Secretaria de Estado de Fazenda
Superintendência de Orçamento
Demonstrativo do Detalhamento da Despesa por Órgão



R\$

PPA: 2024/2027 Primeira Revisão	Tipo de Programa: Finalístico, Gestão e Manutenção	Data de Emissão: 06/12/2024 02:17:09	Recursos de Todas as Fontes
Esfera: 10 - Fiscal 20 - Seguridade 30 - Investimento			
Naturezas	Valor 2025	Valor 2026/2027	Valor Total
Despesa Corrente	50.000,00	108.400,00	158.400,00
Despesa de Capital	0,00	0,00	0,00
Valor Global (R\$)	50.000,00	108.400,00	158.400,00
Ação: 6225 - Revitalização, reforma, restauração e ampliação de equipamentos culturais no Estado			
Naturezas	Valor 2025	Valor 2026/2027	Valor Total
Despesa Corrente	668.000,00	1.449.600,00	2.117.600,00
Despesa de Capital	1.000.000,00	2.170.200,00	3.170.200,00
Valor Global (R\$)	1.668.000,00	3.619.800,00	5.287.800,00
Ação: 6226 - Promoção e fomento à cultura local nos municípios nas diversas linguagens e manifestações			
Naturezas	Valor 2025	Valor 2026/2027	Valor Total
Despesa Corrente	40.966.800,00	88.906.900,00	129.873.700,00
Despesa de Capital	0,00	0,00	0,00
Valor Global (R\$)	40.966.800,00	88.906.900,00	129.873.700,00



Governo do Estado de Mato Grosso do Sul
Secretaria de Estado de Fazenda
Superintendência de Orçamento
Demonstrativo do Detalhamento da Despesa por Órgão



R\$

PPA: 2024/2027 Primeira Revisão		Tipo de Programa: Finalístico, Gestão e Manutenção		Data de Emissão: 06/12/2024 02:17:09		Recursos de Todas as Fontes	
Esfera: 10 - Fiscal 20 - Seguridade 30 - Investimento							
Unidade Orçamentária: 85202 - FUNDAÇÃO DE TURISMO DE MS				Esfera: Orçamento Fiscal			
Programa: 2224 - PROGRAMA DESENVOLVIMENTO DO TURISMO							
Indicador: Taxa média de ocupação dos meios de hospedagem dos municípios turísticos do Estado de Mato Grosso do Sul							
Unidade de Medida	Índice de Referência	Data de Apuração	Fonte	Base Geográfica			
Porcentagem	52,00	31/12/24 00:00	Alumia – Plataforma de Inteligência Turística	Estado			
Indicador: Quantidade de pessoas diretamente atendidas nas ações turísticas no Estado de Mato Grosso do Sul							
Unidade de Medida	Índice de Referência	Data de Apuração	Fonte	Base Geográfica			
Porcentagem	30,00	31/12/24 00:00	Relatórios próprios da Fundação	Estado			
Indicador: Taxa média de ocupação dos meios de hospedagem dos municípios turísticos de Mato Grosso do Sul (Bonito, Campo Grande e Dourados)							
Unidade de Medida	Índice de Referência	Data de Apuração	Fonte	Base Geográfica			
Percentual	52,00		Alumia – Plataforma de Inteligência Turística	Estado/Municípios			
Indicador: Saldo de Emprego (CAGED) – Turismo (percentual ACT x demais atividades econômicas)							
Unidade de Medida	Índice de Referência	Data de Apuração	Fonte	Base Geográfica			
Percentual	7,70		CAGED	Estado			
Objetivo: Promover a transformação social e econômica por meio do turismo responsável e consciente e a ecologia no Estado de Mato Grosso do Sul.							
Objetivo Específico: Desenvolver programas e projetos turísticos no Estado							
Ação: 6244 - Realização de atividades turísticas							
Naturezas			Valor 2025	Valor 2026/2027	Valor Total		
Despesa Corrente			3.959.600,00	8.638.100,00	12.597.700,00		
Despesa de Capital			0,00	0,00	0,00		
Valor Global (R\$)			3.959.600,00	8.638.100,00	12.597.700,00		
Ação: 6245 - Promoção das atividades turísticas no Estado de MS							
Naturezas			Valor 2025	Valor 2026/2027	Valor Total		
Despesa Corrente			2.171.600,00	4.699.600,00	6.871.200,00		
Despesa de Capital			0,00	0,00	0,00		
Valor Global (R\$)			2.171.600,00	4.699.600,00	6.871.200,00		
Ação: 6246 - Coordenação do turismo sustentável							



Governo do Estado de Mato Grosso do Sul
Secretaria de Estado de Fazenda
Superintendência de Orçamento
Demonstrativo do Detalhamento da Despesa por Órgão



R\$

PPA: 2024/2027 Primeira Revisão	Tipo de Programa: Finalístico, Gestão e Manutenção	Data de Emissão: 06/12/2024 02:17:09	Recursos de Todas as Fontes
Esfera: 10 - Fiscal 20 - Seguridade 30 - Investimento			
Naturezas	Valor 2025	Valor 2026/2027	Valor Total
Despesa Corrente	1.257.600,00	2.628.400,00	3.886.000,00
Despesa de Capital	0,00	0,00	0,00
Valor Global (R\$)	1.257.600,00	2.628.400,00	3.886.000,00



Governo do Estado de Mato Grosso do Sul
Secretaria de Estado de Fazenda
Superintendência de Orçamento
Demonstrativo do Detalhamento da Despesa por Órgão



R\$

PPA: 2024/2027 Primeira Revisão		Tipo de Programa: Finalístico, Gestão e Manutenção		Data de Emissão: 06/12/2024 02:17:09		Recursos de Todas as Fontes	
Esfera: 10 - Fiscal 20 - Seguridade 30 - Investimento							
Unidade Orçamentária: 85203 - FUNDAÇÃO DE DESPORTO E LAZER DE MS				Esfera: Orçamento Fiscal			
Programa: 2225 - PROGRAMA TRANSFORMAÇÃO PELO ESPORTE E LAZER							
Indicador: Quantidade de municípios atendidos nas ações das manifestações esportivas integradas a saúde única e ao ecossistema de Mato Grosso do Sul							
Unidade de Medida	Índice de Referência	Data de Apuração	Fonte	Base Geográfica			
Porcentagem	92,00	31/12/24 00:00	Base de dados da própria unidade gestora	Estado			
Indicador: Quantidade de pessoas diretamente atendidas nas ações das manifestações esportivas integradas a saúde única e ao ecossistema de Mato Grosso do Sul							
Unidade de Medida	Índice de Referência	Data de Apuração	Fonte	Base Geográfica			
Número absoluto	142.059,00	31/12/24 00:00	Sistema SeSuite do Contrato de Gestão	Estado			
Indicador: Quantidade de ações realizadas pelas manifestações esportivas integradas a saúde única e ao ecossistema de Mato Grosso do Sul							
Unidade de Medida	Índice de Referência	Data de Apuração	Fonte	Base Geográfica			
Número absoluto	212,00	31/12/24 00:00	Sistema SeSuite do Contrato de Gestão	Estado			
Indicador: Percentual de municípios atendidos nas ações das manifestações esportivas integradas à saúde única e ao ecossistema de Mato Grosso do Sul							
Unidade de Medida	Índice de Referência	Data de Apuração	Fonte	Base Geográfica			
Percentual	92,00		Base de dados da própria unidade gestora	Estado			
Indicador: Taxa de pessoas diretamente atendidas nas ações das manifestações esportivas integradas a saúde única e ao ecossistema de Mato Grosso do Sul por 100 mil habitantes							
Unidade de Medida	Índice de Referência	Data de Apuração	Fonte	Base Geográfica			
pessoas diretamente atendidas a cada 100 mil	5.153,00		FUNDESORTE	Estado			
Indicador: Taxa de ações realizadas pelas manifestações esportivas integradas a saúde única e ao ecossistema de Mato Grosso do Sul por 100 mil habitantes							
Unidade de Medida	Índice de Referência	Data de Apuração	Fonte	Base Geográfica			
ações realizadas a cada 100 mil habitantes	7,70		FUNDESORTE	Estado			
Objetivo: Promover a transformação social por meio das manifestações esportivas integradas à saúde única e ao ecossistema de Mato Grosso do Sul							
Objetivo Específico: Desenvolver a ampliação dos programas e projetos de todas as manifestações esportivas no Estado de MS							
Ação: 5009 - Construção do Centro de Referência Esportiva							
Naturezas		Valor 2025	Valor 2026/2027	Valor Total			
Despesa Corrente		10.000,00	21.800,00	31.800,00			
Despesa de Capital		0,00	0,00	0,00			
Valor Global (R\$)		10.000,00	21.800,00	31.800,00			
Ação: 6248 - Promoção e incentivo à prática esportiva como estilo de vida saudável							



Governo do Estado de Mato Grosso do Sul
Secretaria de Estado de Fazenda
Superintendência de Orçamento
Demonstrativo do Detalhamento da Despesa por Órgão



R\$

PPA: 2024/2027 Primeira Revisão	Tipo de Programa: Finalístico, Gestão e Manutenção	Data de Emissão: 06/12/2024 02:17:09	Recursos de Todas as Fontes
Esfera: 10 - Fiscal 20 - Seguridade 30 - Investimento			
Naturezas	Valor 2025	Valor 2026/2027	Valor Total
Despesa Corrente	3.712.800,00	8.057.800,00	11.770.600,00
Despesa de Capital	0,00	0,00	0,00
Valor Global (R\$)	3.712.800,00	8.057.800,00	11.770.600,00
Ação: 6249 - Implantação de programas e sistemas que otimizam a oferta e o desenvolvimento do esporte e lazer			
Naturezas	Valor 2025	Valor 2026/2027	Valor Total
Despesa Corrente	4.010.000,00	8.702.600,00	12.712.600,00
Despesa de Capital	0,00	0,00	0,00
Valor Global (R\$)	4.010.000,00	8.702.600,00	12.712.600,00
Ação: 6250 - Construção, reforma e ampliação dos centros de esporte e lazer			
Naturezas	Valor 2025	Valor 2026/2027	Valor Total
Despesa Corrente	10.000,00	21.800,00	31.800,00
Despesa de Capital	0,00	0,00	0,00
Valor Global (R\$)	10.000,00	21.800,00	31.800,00



Governo do Estado de Mato Grosso do Sul
Secretaria de Estado de Fazenda
Superintendência de Orçamento
Demonstrativo do Detalhamento da Despesa por Órgão



R\$

PPA: 2024/2027 Primeira Revisão		Tipo de Programa: Finalístico, Gestão e Manutenção		Data de Emissão: 06/12/2024 02:17:09		Recursos de Todas as Fontes	
Esfera: 10 - Fiscal 20 - Seguridade 30 - Investimento							
Unidade Orçamentária: 85901 - FUNDO DE INVESTIMENTOS CULTURAIS DO ESTADO DE MS				Esfera: Orçamento Fiscal			
Programa: 2223 - PROGRAMA MS + CULTURA							
Indicador: Cobertura da população em pelo menos uma ação cultural no ano no Estado de Mato Grosso do Sul							
Unidade de Medida	Índice de Referência	Data de Apuração	Fonte	Base Geográfica			
Porcentagem	100,00		FCMS	Estado			
Indicador: Cobertura da população atendidas por equipamentos culturais mínimos*							
Unidade de Medida	Índice de Referência	Data de Apuração	Fonte	Base Geográfica			
Porcentagem	85,00		FCMS	Estado			
Objetivo: Promover a ampliação do acesso e do desenvolvimento de ações culturais no Estado de Mato Grosso do Sul							
Objetivo Específico: Apoiar projetos, estritamente culturais, de iniciativa de pessoas físicas ou jurídicas de direito público ou privado, e fomentar projetos de iniciativa do Governo do Estado de Mato Grosso do Sul							
Ação: 6252 - Apoio às ações na finalidade do FIC - MS							
Naturezas	Valor 2025	Valor 2026/2027	Valor Total				
Despesa Corrente	10.000.000,00	21.702.300,00	31.702.300,00				
Despesa de Capital	0,00	0,00	0,00				
Valor Global (R\$)	10.000.000,00	21.702.300,00	31.702.300,00				



Governo do Estado de Mato Grosso do Sul
Secretaria de Estado de Fazenda
Superintendência de Orçamento
Demonstrativo do Detalhamento da Despesa por Órgão



R\$

PPA: 2024/2027 Primeira Revisão		Tipo de Programa: Finalístico, Gestão e Manutenção		Data de Emissão: 06/12/2024 02:17:09		Recursos de Todas as Fontes	
Esfera: 10 - Fiscal 20 - Seguridade 30 - Investimento							
Unidade Orçamentária: 85903 - FUNDO DE INVESTIMENTOS ESPORTIVOS				Esfera: Orçamento Fiscal			
Programa: 2225 - PROGRAMA TRANSFORMAÇÃO PELO ESPORTE E LAZER							
Indicador: Percentual de municípios atendidos nas ações das manifestações esportivas integradas à saúde única e ao ecossistema de Mato Grosso do Sul							
Unidade de Medida	Índice de Referência	Data de Apuração	Fonte	Base Geográfica			
Percentual	92,00		Base de dados da própria unidade gestora	Estado			
Indicador: Taxa de pessoas diretamente atendidas nas ações das manifestações esportivas integradas a saúde única e ao ecossistema de Mato Grosso do Sul por 100 mil habitantes							
Unidade de Medida	Índice de Referência	Data de Apuração	Fonte	Base Geográfica			
pessoas diretamente atendidas a cada 100 mil	5.153,00		FUNDESORTE	Estado			
Indicador: Taxa de ações realizadas pelas manifestações esportivas integradas a saúde única e ao ecossistema de Mato Grosso do Sul por 100 mil habitantes							
Unidade de Medida	Índice de Referência	Data de Apuração	Fonte	Base Geográfica			
ações realizadas a cada 100 mil habitantes	7,70		FUNDESORTE	Estado			
Objetivo: Promover a transformação social por meio das manifestações esportivas integradas à saúde única e ao ecossistema de Mato Grosso do Sul							
Objetivo Específico: Desenvolver a ampliação dos programas e projetos de todas as manifestações esportivas no Estado de MS							
Ação: 6251 - Apoio às ações na Finalidade do FIE - MS							
Naturezas	Valor 2025		Valor 2026/2027		Valor Total		
Despesa Corrente	44.552.900,00		96.689.100,00		141.242.000,00		
Despesa de Capital	447.100,00		970.300,00		1.417.400,00		
Valor Global (R\$)	45.000.000,00		97.659.400,00		142.659.400,00		



Governo do Estado de Mato Grosso do Sul
Secretaria de Estado de Fazenda
Superintendência de Orçamento
Demonstrativo do Detalhamento da Despesa por Órgão



R\$

PPA: 2024/2027 Primeira Revisão		Tipo de Programa: Finalístico, Gestão e Manutenção		Data de Emissão: 06/12/2024 02:17:09		Recursos de Todas as Fontes	
Esfera: 10 - Fiscal 20 - Seguridade 30 - Investimento							
Unidade Orçamentária: 85904 - FUNDO PARA O DESENVOLVIMENTO DO TURISMO DE MATO GROSSO DO SUL						Esfera: Orçamento Fiscal	
Programa: 2224 - PROGRAMA DESENVOLVIMENTO DO TURISMO							
Indicador: Saldo de Emprego (CAGED) – Turismo (percentual ACT x demais atividades econômicas)							
Unidade de Medida	Índice de Referência	Data de Apuração	Fonte	Base Geográfica			
Porcentagem	7,70		CAGED	Estado			
Indicador: Taxa média de ocupação dos meios de hospedagem dos municípios turísticos de Mato Grosso do Sul (Bonito, Campo Grande e Dourados).							
Unidade de Medida	Índice de Referência	Data de Apuração	Fonte	Base Geográfica			
Percentual	52,00		Alumia – Plataforma de Inteligência Turística	Estado			
Objetivo: Promover a transformação social e econômica por meio do turismo responsável e consciente e a ecologia no Estado de Mato Grosso do Sul							
Objetivo Específico: Desenvolver programas e projetos turísticos no Estado							
Ação: 6247 - Apoio às ações na finalidade do FUNTUR - MS							
Naturezas			Valor 2025	Valor 2026/2027	Valor Total		
Despesa Corrente			12.628.000,00	27.405.400,00	40.033.400,00		
Despesa de Capital			72.000,00	156.500,00	228.500,00		
Valor Global (R\$)			12.700.000,00	27.561.900,00	40.261.900,00		



Governo do Estado de Mato Grosso do Sul
Secretaria de Estado de Fazenda
Superintendência de Orçamento
Demonstrativo do Detalhamento da Despesa por Órgão



R\$

PPA: 2024/2027 Primeira Revisão		Tipo de Programa: Finalístico, Gestão e Manutenção		Data de Emissão: 06/12/2024 02:17:09	Recursos de Todas as Fontes
Esfera: 10 - Fiscal 20 - Seguridade 30 - Investimento					
Unidade Orçamentária: 87101 - SECRETARIA DE ESTADO DA CIDADANIA				Esfera: Orçamento Fiscal	
Programa: 2208 - PROGRAMA CIDADANIA EM REDE					
Indicador: Quantidade de pessoas diretamente atendidas nas ações em defesa dos direitos fundamentais dos cidadãos do Estado de Mato Grosso do Sul					
Unidade de Medida	Índice de Referência	Data de Apuração	Fonte	Base Geográfica	
Porcentagem	30,00	31/12/24 00:00	Base de dados das Subsecretarias	Estado	
Indicador: Quantidade de municípios diretamente atendidos nas ações em defesa dos direitos fundamentais dos cidadãos no Estado de Mato Grosso do Sul					
Unidade de Medida	Índice de Referência	Data de Apuração	Fonte	Base Geográfica	
Porcentagem	30,00	31/12/24 00:00	Base de dados das Subsecretarias	Estado/Municípios	
Indicador: Quantidade de eventos diretamente realizados em ações em defesa dos direitos fundamentais dos cidadãos do Estado de Mato Grosso do Sul					
Unidade de Medida	Índice de Referência	Data de Apuração	Fonte	Base Geográfica	
Porcentagem	30,00	31/12/24 00:00	Base de dados das Subsecretarias	Estado	
Indicador: Engajamento Cidadão em Atividades de participação Social					
Unidade de Medida	Índice de Referência	Data de Apuração	Fonte	Base Geográfica	
Número	0,00		SEC	Estado	
Indicador: Quantidade de pessoas atendidas em Capacitação em Cidadania					
Unidade de Medida	Índice de Referência	Data de Apuração	Fonte	Base Geográfica	
pessoas atendidas	0,00		SEC	Estado	
Indicador: Índice de Cobertura Municipal com ações em Defesa da Cidadania					
Unidade de Medida	Índice de Referência	Data de Apuração	Fonte	Base Geográfica	
Porcentagem	0,00		SEC	Estado	
Indicador: Taxa de Alcance Populacional em Ações da Cidadania					
Unidade de Medida	Índice de Referência	Data de Apuração	Fonte	Base Geográfica	
Número absoluto	0,00		SEC	Estado	
Objetivo: Promover a transformação social por meio da defesa dos direitos fundamentais dos cidadãos, assegurando a dignidade, a igualdade, a justiça social e inclusão de todos os indivíduos					
Objetivo Específico: Ampliar e aprimorar a participação social, estrutura das políticas e efetividade das ações na defesa dos direitos, redução das desigualdades e promoção da dignidade para todos					
Ação: 6188 - Primeira Infância					



Governo do Estado de Mato Grosso do Sul
Secretaria de Estado de Fazenda
Superintendência de Orçamento
Demonstrativo do Detalhamento da Despesa por Órgão



R\$

PPA: 2024/2027 Primeira Revisão		Tipo de Programa: Finalístico, Gestão e Manutenção		Data de Emissão: 06/12/2024 02:17:09		Recursos de Todas as Fontes	
Esfera: 10 - Fiscal 20 - Seguridade 30 - Investimento							
Naturezas				Valor 2025	Valor 2026/2027	Valor Total	
Despesa Corrente				200.000,00	420.000,00	620.000,00	
Despesa de Capital				0,00	0,00	0,00	
Valor Global (R\$)				200.000,00	420.000,00	620.000,00	
Ação: 6257 - Sensibilização e conscientização das políticas de cidadania							
Naturezas				Valor 2025	Valor 2026/2027	Valor Total	
Despesa Corrente				2.012.700,00	4.186.600,00	6.199.300,00	
Despesa de Capital				0,00	0,00	0,00	
Valor Global (R\$)				2.012.700,00	4.186.600,00	6.199.300,00	
Ação: 6258 - Ampliação e fortalecimento da Rede de Atendimento							
Naturezas				Valor 2025	Valor 2026/2027	Valor Total	
Despesa Corrente				1.596.600,00	3.501.600,00	5.098.200,00	
Despesa de Capital				0,00	0,00	0,00	
Valor Global (R\$)				1.596.600,00	3.501.600,00	5.098.200,00	
Ação: 6259 - Capacitação continuada e permanente							
Naturezas				Valor 2025	Valor 2026/2027	Valor Total	
Despesa Corrente				1.260.000,00	2.735.800,00	3.995.800,00	
Despesa de Capital				0,00	0,00	0,00	
Valor Global (R\$)				1.260.000,00	2.735.800,00	3.995.800,00	
Ação: 6260 - Garantia de direitos e acesso à justiça							
Naturezas				Valor 2025	Valor 2026/2027	Valor Total	
Despesa Corrente				1.087.500,00	2.156.500,00	3.244.000,00	
Despesa de Capital				0,00	0,00	0,00	
Valor Global (R\$)				1.087.500,00	2.156.500,00	3.244.000,00	
Ação: 6261 - Governança e Intersetorialidade							



Governo do Estado de Mato Grosso do Sul
Secretaria de Estado de Fazenda
Superintendência de Orçamento
Demonstrativo do Detalhamento da Despesa por Órgão



R\$

PPA: 2024/2027 Primeira Revisão	Tipo de Programa: Finalístico, Gestão e Manutenção	Data de Emissão: 06/12/2024 02:17:09	Recursos de Todas as Fontes
Esfera: 10 - Fiscal 20 - Seguridade 30 - Investimento			
Naturezas	Valor 2025	Valor 2026/2027	Valor Total
Despesa Corrente	6.075.900,00	13.308.800,00	19.384.700,00
Despesa de Capital	0,00	0,00	0,00
Valor Global (R\$)	6.075.900,00	13.308.800,00	19.384.700,00
Ação: 6262 - Inserção Econômica			
Naturezas	Valor 2025	Valor 2026/2027	Valor Total
Despesa Corrente	1.100.000,00	2.447.900,00	3.547.900,00
Despesa de Capital	0,00	0,00	0,00
Valor Global (R\$)	1.100.000,00	2.447.900,00	3.547.900,00
Objetivo Específico: Promover o desenvolvimento humano e a equidade social no Mato Grosso do Sul, valorizando a cultura local e fortalecendo as comunidades por meio de práticas sustentáveis voltadas ao bem-estar e qualidade de vida			
Ação: 6271 - Sustentabilidade e Desenvolvimento Humano			
Naturezas	Valor 2025	Valor 2026/2027	Valor Total
Despesa Corrente	100.000,00	218.000,00	318.000,00
Despesa de Capital	0,00	0,00	0,00
Valor Global (R\$)	100.000,00	218.000,00	318.000,00
Objetivo Específico: Fortalecer a identidade histórica e cultural da população de Mato Grosso do Sul, promovendo a valorização e a preservação das tradições e patrimônios regionais.			
Ação: 6272 - Identidade Histórica e Cultural			
Naturezas	Valor 2025	Valor 2026/2027	Valor Total
Despesa Corrente	60.000,00	135.600,00	195.600,00
Despesa de Capital	0,00	0,00	0,00
Valor Global (R\$)	60.000,00	135.600,00	195.600,00



Governo do Estado de Mato Grosso do Sul
Secretaria de Estado de Fazenda
Superintendência de Orçamento
Demonstrativo do Detalhamento da Despesa por Órgão



R\$

PPA: 2024/2027 Primeira Revisão		Tipo de Programa: Finalístico, Gestão e Manutenção		Data de Emissão: 06/12/2024 02:17:09		Recursos de Todas as Fontes	
Esfera: 10 - Fiscal 20 - Seguridade 30 - Investimento							
Unidade Orçamentária: 87901 - FUNDO ESTADUAL DA JUVENTUDE				Esfera: Orçamento Fiscal			
Programa: 2208 - PROGRAMA CIDADANIA EM REDE							
Indicador: Engajamento Cidadão em Atividades de participação Social							
Unidade de Medida	Índice de Referência	Data de Apuração	Fonte	Base Geográfica			
Número absoluto	0,00		SEC	Estado			
Indicador: Quantidade de pessoas atendidas em Capacitação em Cidadania							
Unidade de Medida	Índice de Referência	Data de Apuração	Fonte	Base Geográfica			
Número absoluto	0,00		SEC	Estado			
Indicador: Percentual de municípios no Estado de Mato Grosso do Sul que foram impactados pelas ações e projetos voltados à Cidadania							
Unidade de Medida	Índice de Referência	Data de Apuração	Fonte	Base Geográfica			
Percentual	0,00		SEC	Estado			
Indicador: Taxa de Alcance Populacional em Ações da Cidadania							
Unidade de Medida	Índice de Referência	Data de Apuração	Fonte	Base Geográfica			
Número absoluto	0,00		SEC	Estado			
Objetivo: Promover a transformação social por meio da defesa dos direitos fundamentais dos cidadãos, assegurando a dignidade, a igualdade, a justiça social e a inclusão de todos os indivíduos							
Objetivo Específico: Desenvolver ações e responsabilidades atribuídas pelo Sistema Nacional de Juventude							
Ação: 6263 - Apoio às ações na finalidade do FEJ-MS							
Naturezas	Valor 2025	Valor 2026/2027	Valor Total				
Despesa Corrente	100.000,00	217.100,00	317.100,00				
Despesa de Capital	0,00	0,00	0,00				
Valor Global (R\$)	100.000,00	217.100,00	317.100,00				
Unidade Orçamentária: 1101 - ASSEMBLEIA LEGISLATIVA				Esfera: Orçamento Fiscal			
Programa: 0001 - PROGRAMA EXECUÇÃO DA AÇÃO LEGISLATIVA							



Governo do Estado de Mato Grosso do Sul
Secretaria de Estado de Fazenda
Superintendência de Orçamento
Demonstrativo do Detalhamento da Despesa por Órgão



R\$

PPA: 2024/2027 Primeira Revisão	Tipo de Programa: Finalístico, Gestão e Manutenção	Data de Emissão: 06/12/2024 02:17:10	Recursos de Todas as Fontes
---------------------------------	--	--------------------------------------	-----------------------------

Esfera: 10 - Fiscal 20 - Seguridade 30 - Investimento

Ação:

2001 - Desenvolvimento do Processo Legislativo

Naturezas	Valor 2025	Valor 2026/2027	Valor Total
Despesa Corrente	517.402.200,00	1.117.454.800,00	1.634.857.000,00
Despesa de Capital	2.600.000,00	11.089.400,00	13.689.400,00
Valor Global (R\$)	520.002.200,00	1.128.544.200,00	1.648.546.400,00



Governo do Estado de Mato Grosso do Sul
 Secretaria de Estado de Fazenda
 Superintendência de Orçamento
 Demonstrativo do Detalhamento da Despesa por Órgão



R\$

PPA: 2024/2027 Primeira Revisão	Tipo de Programa: Finalístico, Gestão e Manutenção	Data de Emissão: 06/12/2024 02:17:10	Recursos de Todas as Fontes
Esfera: 10 - Fiscal 20 - Seguridade 30 - Investimento			
Unidade Orçamentária:	3101 - TRIBUNAL DE CONTAS	Esfera:	Orçamento Fiscal
Programa:	0002 - PROGRAMA FISCALIZAÇÃO FINANCEIRA E ORÇAMENTÁRIA		
Ação:			
2011 - Controle Interno/Externo da Execução Financeira/Orçamentária			
Naturezas	Valor 2025	Valor 2026/2027	Valor Total
Despesa Corrente	391.642.900,00	847.902.400,00	1.239.545.300,00
Despesa de Capital	23.665.000,00	53.400.000,00	77.065.000,00
Valor Global (R\$)	415.307.900,00	901.302.400,00	1.316.610.300,00



Governo do Estado de Mato Grosso do Sul
Secretaria de Estado de Fazenda
Superintendência de Orçamento
Demonstrativo do Detalhamento da Despesa por Órgão



R\$

PPA: 2024/2027 Primeira Revisão	Tipo de Programa: Finalístico, Gestão e Manutenção		Data de Emissão: 06/12/2024 02:17:10	Recursos de Todas as Fontes
Esfera: 10 - Fiscal 20 - Seguridade 30 - Investimento				
Unidade Orçamentária:	3901 - FUNDO ESPECIAL DE DESENVOLVIMENTO, MODERNIZAÇÃO E APERFEIÇOAMENTO DO TRIBUNAL DE CONTAS DE MS		Esfera:	Orçamento Fiscal
Programa:	0002 - PROGRAMA FISCALIZAÇÃO FINANCEIRA E ORÇAMENTÁRIA			
Ação:				
2031 - Desenvolvimento, modernização e aperfeiçoamento do Tribunal de Contas				
Naturezas	Valor 2025	Valor 2026/2027	Valor Total	
Despesa Corrente	2.336.000,00	5.160.000,00	7.496.000,00	
Despesa de Capital	371.500,00	716.100,00	1.087.600,00	
Valor Global (R\$)	2.707.500,00	5.876.100,00	8.583.600,00	



Governo do Estado de Mato Grosso do Sul
Secretaria de Estado de Fazenda
Superintendência de Orçamento
Demonstrativo do Detalhamento da Despesa por Órgão



R\$

PPA: 2024/2027 Primeira Revisão	Tipo de Programa: Finalístico, Gestão e Manutenção		Data de Emissão: 06/12/2024 02:17:10	Recursos de Todas as Fontes
Esfera: 10 - Fiscal 20 - Seguridade 30 - Investimento				
Unidade Orçamentária: 5101 - TRIBUNAL DE JUSTIÇA			Esfera: Orçamento Fiscal	
Programa: 0003 - PROGRAMA GESTÃO DA PRESTAÇÃO JURISDICIONAL				
Ação: 1069 - Construção do Prédio do Fórum da Mulher				
Naturezas	Valor 2025	Valor 2026/2027	Valor Total	
Despesa Corrente	0,00	0,00	0,00	
Despesa de Capital	100.000,00	217.100,00	317.100,00	
Valor Global (R\$)	100.000,00	217.100,00	317.100,00	
Ação: 2050 - Gestão e Operacionalização do TJMS				
Naturezas	Valor 2025	Valor 2026/2027	Valor Total	
Despesa Corrente	1.364.712.200,00	2.961.701.900,00	4.326.414.100,00	
Despesa de Capital	100.000,00	217.100,00	317.100,00	
Valor Global (R\$)	1.364.812.200,00	2.961.919.000,00	4.326.731.200,00	



Governo do Estado de Mato Grosso do Sul
Secretaria de Estado de Fazenda
Superintendência de Orçamento
Demonstrativo do Detalhamento da Despesa por Órgão



R\$

PPA: 2024/2027 Primeira Revisão	Tipo de Programa: Finalístico, Gestão e Manutenção	Data de Emissão: 06/12/2024 02:17:10	Recursos de Todas as Fontes
Esfera: 10 - Fiscal 20 - Seguridade 30 - Investimento			
Unidade Orçamentária: 5901 - FUNDO ESPECIAL PARA INSTALAÇÃO, DESENVOLVIMENTO E APERFEIÇOAMENTO DAS ATIVIDADES DOS JUIZADOS ESPECIAIS		Esfera: Orçamento Fiscal	
Programa: 0003 - PROGRAMA GESTÃO DA PRESTAÇÃO JURISDICIONAL			
Ação: 2047 - Formação e aperfeiçoamento de pessoal e magistrados			
Naturezas	Valor 2025	Valor 2026/2027	Valor Total
Despesa Corrente	5.478.800,00	11.890.100,00	17.368.900,00
Despesa de Capital	0,00	0,00	0,00
Valor Global (R\$)	5.478.800,00	11.890.100,00	17.368.900,00
Ação: 2044 - Gestão e operacionalização das atividades administrativas e jurisdicionais do PJMS			
Naturezas	Valor 2025	Valor 2026/2027	Valor Total
Despesa Corrente	260.278.600,00	564.857.200,00	825.135.800,00
Despesa de Capital	21.179.100,00	45.963.000,00	67.142.100,00
Valor Global (R\$)	281.457.700,00	610.820.200,00	892.277.900,00
Ação: 2046 - Gestão institucional e comunicação social			
Naturezas	Valor 2025	Valor 2026/2027	Valor Total
Despesa Corrente	4.227.000,00	9.173.500,00	13.400.500,00
Despesa de Capital	320.000,00	694.400,00	1.014.400,00
Valor Global (R\$)	4.547.000,00	9.867.900,00	14.414.900,00
Ação: 1066 - Construção de prédio do Fórum de Angélica.			
Naturezas	Valor 2025	Valor 2026/2027	Valor Total
Despesa Corrente	0,00	0,00	0,00
Despesa de Capital	125.000,00	271.400,00	396.400,00
Valor Global (R\$)	125.000,00	271.400,00	396.400,00



Governo do Estado de Mato Grosso do Sul
Secretaria de Estado de Fazenda
Superintendência de Orçamento
Demonstrativo do Detalhamento da Despesa por Órgão



R\$

PPA: 2024/2027 Primeira Revisão	Tipo de Programa: Finalístico, Gestão e Manutenção	Data de Emissão: 06/12/2024 02:17:10	Recursos de Todas as Fontes
Esfera: 10 - Fiscal 20 - Seguridade 30 - Investimento			
Ação:			
1061 - Construção do Complexo Administrativo e Judicial do TJMS			
Naturezas	Valor 2025	Valor 2026/2027	Valor Total
Despesa Corrente	0,00	0,00	0,00
Despesa de Capital	2.688.000,00	5.833.500,00	8.521.500,00
Valor Global (R\$)	2.688.000,00	5.833.500,00	8.521.500,00
Ação:			
2045 - Modernização e aprimoramento em tecnologias da informação			
Naturezas	Valor 2025	Valor 2026/2027	Valor Total
Despesa Corrente	57.292.100,00	124.335.300,00	181.627.400,00
Despesa de Capital	32.791.400,00	71.163.900,00	103.955.300,00
Valor Global (R\$)	90.083.500,00	195.499.200,00	285.582.700,00
Ação:			
1062 - Construção do Prédio do Fórum de Paranaíba			
Naturezas	Valor 2025	Valor 2026/2027	Valor Total
Despesa Corrente	0,00	0,00	0,00
Despesa de Capital	1.170.000,00	2.539.200,00	3.709.200,00
Valor Global (R\$)	1.170.000,00	2.539.200,00	3.709.200,00
Ação:			
1063 - Construção de prédio do Fórum da Mulher			
Naturezas	Valor 2025	Valor 2026/2027	Valor Total
Despesa Corrente	0,00	0,00	0,00
Despesa de Capital	100.000,00	217.100,00	317.100,00
Valor Global (R\$)	100.000,00	217.100,00	317.100,00



Governo do Estado de Mato Grosso do Sul
Secretaria de Estado de Fazenda
Superintendência de Orçamento
Demonstrativo do Detalhamento da Despesa por Órgão



R\$

PPA: 2024/2027 Primeira Revisão | Tipo de Programa: Finalístico, Gestão e Manutenção | Data de Emissão: 06/12/2024 02:17:10 | Recursos de Todas as Fontes

Esfera: 10 - Fiscal 20 - Seguridade 30 - Investimento

Ação:

1064 - Construção de prédio do Fórum de Dois Irmãos do Buriti.

Naturezas	Valor 2025	Valor 2026/2027	Valor Total
Despesa Corrente	0,00	0,00	0,00
Despesa de Capital	100.000,00	217.100,00	317.100,00
Valor Global (R\$)	100.000,00	217.100,00	317.100,00



Governo do Estado de Mato Grosso do Sul
Secretaria de Estado de Fazenda
Superintendência de Orçamento
Demonstrativo do Detalhamento da Despesa por Órgão



R\$

PPA: 2024/2027 Primeira Revisão	Tipo de Programa: Finalístico, Gestão e Manutenção		Data de Emissão: 06/12/2024 02:17:10	Recursos de Todas as Fontes
Esfera: 10 - Fiscal 20 - Seguridade 30 - Investimento				
Unidade Orçamentária: 7101 - PROCURADORIA GERAL DE JUSTIÇA			Esfera: Orçamento Fiscal	
Programa: 0004 - PROGRAMA PROMOÇÃO E DEFESA DOS DIREITOS CONSTITUCIONAIS				
Ação: 2061 - Infraestrutura no âmbito do MPE				
Naturezas	Valor 2025	Valor 2026/2027	Valor Total	
Despesa Corrente	0,00	0,00	0,00	
Despesa de Capital	10.000,00	21.500,00	31.500,00	
Valor Global (R\$)	10.000,00	21.500,00	31.500,00	
Ação: 2062 - Promoção da Justiça Social				
Naturezas	Valor 2025	Valor 2026/2027	Valor Total	
Despesa Corrente	703.339.700,00	1.526.390.000,00	2.229.729.700,00	
Despesa de Capital	2.171.000,00	4.711.500,00	6.882.500,00	
Valor Global (R\$)	705.510.700,00	1.531.101.500,00	2.236.612.200,00	



Governo do Estado de Mato Grosso do Sul
Secretaria de Estado de Fazenda
Superintendência de Orçamento
Demonstrativo do Detalhamento da Despesa por Órgão



R\$

PPA: 2024/2027 Primeira Revisão	Tipo de Programa: Finalístico, Gestão e Manutenção	Data de Emissão: 06/12/2024 02:17:10	Recursos de Todas as Fontes
Esfera: 10 - Fiscal 20 - Seguridade 30 - Investimento			
Unidade Orçamentária:	7901 - FUNDO ESPECIAL DE APOIO E DESENVOLVIMENTO DO MINISTÉRIO PÚBLICO	Esfera:	Orçamento Fiscal
Programa:	0005 - PROGRAMA APOIO E DESENVOLVIMENTO DO MINISTÉRIO PÚBLICO		
Ação:			
2071 - Modernização administrativa do Ministério Público			
Naturezas	Valor 2025	Valor 2026/2027	Valor Total
Despesa Corrente	36.084.600,00	78.311.200,00	114.395.800,00
Despesa de Capital	565.400,00	1.227.000,00	1.792.400,00
Valor Global (R\$)	36.650.000,00	79.538.200,00	116.188.200,00
Ação:			
2072 - Infraestrutura do MPMS			
Naturezas	Valor 2025	Valor 2026/2027	Valor Total
Despesa Corrente	8.552.000,00	18.559.500,00	27.111.500,00
Despesa de Capital	5.912.600,00	12.831.700,00	18.744.300,00
Valor Global (R\$)	14.464.600,00	31.391.200,00	45.855.800,00



Governo do Estado de Mato Grosso do Sul
 Secretaria de Estado de Fazenda
 Superintendência de Orçamento
 Demonstrativo do Detalhamento da Despesa por Órgão



R\$

PPA: 2024/2027 Primeira Revisão	Tipo de Programa: Finalístico, Gestão e Manutenção	Data de Emissão: 06/12/2024 02:17:10	Recursos de Todas as Fontes
Esfera: 10 - Fiscal 20 - Seguridade 30 - Investimento			
Unidade Orçamentária:	11101 - SECRETARIA DE ESTADO DE FAZENDA	Esfera:	Orçamento Fiscal
Programa:	0030 - PROGRAMA DE GESTÃO E MANUTENÇÃO DA SEFAZ E VINCULADAS		
Ação:			
6081 - Manutenção e operacionalização da SEFAZ			
Naturezas	Valor 2025	Valor 2026/2027	Valor Total
Despesa Corrente	788.513.700,00	1.711.473.900,00	2.499.987.600,00
Despesa de Capital	22.000.000,00	48.114.800,00	70.114.800,00
Valor Global (R\$)	810.513.700,00	1.759.588.700,00	2.570.102.400,00



Governo do Estado de Mato Grosso do Sul
Secretaria de Estado de Fazenda
Superintendência de Orçamento
Demonstrativo do Detalhamento da Despesa por Órgão



R\$

PPA: 2024/2027 Primeira Revisão	Tipo de Programa: Finalístico, Gestão e Manutenção	Data de Emissão: 06/12/2024 02:17:10	Recursos de Todas as Fontes
Esfera: 10 - Fiscal 20 - Seguridade 30 - Investimento			
Unidade Orçamentária:	15101 - PROCURADORIA-GERAL DO ESTADO	Esfera:	Orçamento Fiscal
Programa:	0043 - PROGRAMA DE GESTÃO E MANUTENÇÃO DA PGE E VINCULADAS		
Ação:			
6071 - Manutenção e operacionalização da PGE			
Naturezas	Valor 2025	Valor 2026/2027	Valor Total
Despesa Corrente	36.390.000,00	72.780.000,00	109.170.000,00
Despesa de Capital	2.521.000,00	5.042.000,00	7.563.000,00
Valor Global (R\$)	38.911.000,00	77.822.000,00	116.733.000,00



Governo do Estado de Mato Grosso do Sul
Secretaria de Estado de Fazenda
Superintendência de Orçamento
Demonstrativo do Detalhamento da Despesa por Órgão



R\$

PPA: 2024/2027 Primeira Revisão	Tipo de Programa: Finalístico, Gestão e Manutenção	Data de Emissão: 06/12/2024 02:17:10	Recursos de Todas as Fontes
Esfera: 10 - Fiscal 20 - Seguridade 30 - Investimento			
Unidade Orçamentária:	27201 - FUNDAÇÃO SERVIÇOS DE SAÚDE DE MS	Esfera:	Orçamento da Seguridade Social
Programa:	0031 - PROGRAMA DE GESTÃO E MANUTENÇÃO DA SES E VINCULADAS		
Ação:			
6239 - Manutenção e operacionalização da FUNSAU			
Naturezas	Valor 2025	Valor 2026/2027	Valor Total
Despesa Corrente	1.000.000,00	2.111.400,00	3.111.400,00
Despesa de Capital	0,00	0,00	0,00
Valor Global (R\$)	1.000.000,00	2.111.400,00	3.111.400,00



Governo do Estado de Mato Grosso do Sul
 Secretaria de Estado de Fazenda
 Superintendência de Orçamento
 Demonstrativo do Detalhamento da Despesa por Órgão



R\$

PPA: 2024/2027 Primeira Revisão	Tipo de Programa: Finalístico, Gestão e Manutenção	Data de Emissão: 06/12/2024 02:17:10	Recursos de Todas as Fontes
Esfera: 10 - Fiscal 20 - Seguridade 30 - Investimento			
Unidade Orçamentária:	27901 - FUNDO ESPECIAL DE SAÚDE DE MS	Esfera:	Orçamento da Seguridade Social
Programa:	0031 - PROGRAMA DE GESTÃO E MANUTENÇÃO DA SES E VINCULADAS		
Ação:			
6001 - Manutenção e operacionalização do FESA			
Naturezas	Valor 2025	Valor 2026/2027	Valor Total
Despesa Corrente	199.189.900,00	432.297.000,00	631.486.900,00
Despesa de Capital	7.046.300,00	15.292.400,00	22.338.700,00
Valor Global (R\$)	206.236.200,00	447.589.400,00	653.825.600,00



Governo do Estado de Mato Grosso do Sul
 Secretaria de Estado de Fazenda
 Superintendência de Orçamento
 Demonstrativo do Detalhamento da Despesa por Órgão



R\$

PPA: 2024/2027 Primeira Revisão	Tipo de Programa: Finalístico, Gestão e Manutenção	Data de Emissão: 06/12/2024 02:17:10	Recursos de Todas as Fontes
Esfera: 10 - Fiscal 20 - Seguridade 30 - Investimento			
Unidade Orçamentária:	29101 - SECRETARIA DE ESTADO DE EDUCAÇÃO	Esfera:	Orçamento Fiscal
Programa:	0032 - PROGRAMA DE GESTÃO E MANUTENÇÃO DA SED E VINCULADAS		
Ação:			
6017 - Manutenção e operacionalização da SED			
Naturezas	Valor 2025	Valor 2026/2027	Valor Total
Despesa Corrente	868.675.600,00	1.885.202.400,00	2.753.878.000,00
Despesa de Capital	6.150.700,00	13.348.400,00	19.499.100,00
Valor Global (R\$)	874.826.300,00	1.898.550.800,00	2.773.377.100,00



Governo do Estado de Mato Grosso do Sul
 Secretaria de Estado de Fazenda
 Superintendência de Orçamento
 Demonstrativo do Detalhamento da Despesa por Órgão



R\$

PPA: 2024/2027 Primeira Revisão	Tipo de Programa: Finalístico, Gestão e Manutenção	Data de Emissão: 06/12/2024 02:17:10	Recursos de Todas as Fontes
Esfera: 10 - Fiscal 20 - Seguridade 30 - Investimento			
Unidade Orçamentária:	29204 - FUNDAÇÃO UNIVERSIDADE ESTADUAL DE MATO GROSSO DO SUL	Esfera:	Orçamento Fiscal
Programa:	0032 - PROGRAMA DE GESTÃO E MANUTENÇÃO DA SED E VINCULADAS		
Ação:			
6022 - Manutenção e operacionalização da UEMS			
Naturezas	Valor 2025	Valor 2026/2027	Valor Total
Despesa Corrente	72.693.900,00	157.760.800,00	230.454.700,00
Despesa de Capital	0,00	0,00	0,00
Valor Global (R\$)	72.693.900,00	157.760.800,00	230.454.700,00



Governo do Estado de Mato Grosso do Sul
 Secretaria de Estado de Fazenda
 Superintendência de Orçamento
 Demonstrativo do Detalhamento da Despesa por Órgão



R\$

PPA: 2024/2027 Primeira Revisão	Tipo de Programa: Finalístico, Gestão e Manutenção	Data de Emissão: 06/12/2024 02:17:10	Recursos de Todas as Fontes
Esfera: 10 - Fiscal 20 - Seguridade 30 - Investimento			
Unidade Orçamentária:	29205 - FUNDAÇÃO DE APOIO E DESENVOLVIMENTO À EDUCAÇÃO BÁSICA DO MS.	Esfera:	Orçamento Fiscal
Programa:	0032 - PROGRAMA DE GESTÃO E MANUTENÇÃO DA SED E VINCULADAS		
Ação:			
6026 - Manutenção e operacionalização da FADEB			
Naturezas	Valor 2025	Valor 2026/2027	Valor Total
Despesa Corrente	2.665.000,00	5.783.500,00	8.448.500,00
Despesa de Capital	210.700,00	457.400,00	668.100,00
Valor Global (R\$)	2.875.700,00	6.240.900,00	9.116.600,00



Governo do Estado de Mato Grosso do Sul
Secretaria de Estado de Fazenda
Superintendência de Orçamento
Demonstrativo do Detalhamento da Despesa por Órgão



R\$

PPA: 2024/2027 Primeira Revisão	Tipo de Programa: Finalístico, Gestão e Manutenção		Data de Emissão: 06/12/2024 02:17:10	Recursos de Todas as Fontes
Esfera: 10 - Fiscal 20 - Seguridade 30 - Investimento				
Unidade Orçamentária: 31101 - SECRETARIA DE ESTADO DE JUSTIÇA E SEGURANÇA PÚBLICA			Esfera: Orçamento Fiscal	
Programa: 0033 - PROGRAMA DE GESTÃO E MANUTENÇÃO DA SEJUSP E VINCULADAS				
Ação: 6087 - Manutenção e operacionalização da SEJUSP				
Naturezas	Valor 2025	Valor 2026/2027	Valor Total	
Despesa Corrente	635.542.500,00	1.379.252.800,00	2.014.795.300,00	
Despesa de Capital	46.291.700,00	100.462.600,00	146.754.300,00	
Valor Global (R\$)	681.834.200,00	1.479.715.400,00	2.161.549.600,00	



Governo do Estado de Mato Grosso do Sul
 Secretaria de Estado de Fazenda
 Superintendência de Orçamento
 Demonstrativo do Detalhamento da Despesa por Órgão



R\$

PPA: 2024/2027 Primeira Revisão	Tipo de Programa: Finalístico, Gestão e Manutenção		Data de Emissão: 06/12/2024 02:17:10	Recursos de Todas as Fontes
Esfera: 10 - Fiscal 20 - Seguridade 30 - Investimento				
Unidade Orçamentária:	31201 - DEPARTAMENTO ESTADUAL DE TRÂNSITO DE MS		Esfera:	Orçamento Fiscal
Programa:	0033 - PROGRAMA DE GESTÃO E MANUTENÇÃO DA SEJUSP E VINCULADAS			
Ação:				
6088 - Manutenção e operacionalização do DETRAN				
Naturezas	Valor 2025	Valor 2026/2027	Valor Total	
Despesa Corrente	59.481.600,00	129.078.300,00	188.559.900,00	
Despesa de Capital	3.500.000,00	7.595.900,00	11.095.900,00	
Valor Global (R\$)	62.981.600,00	136.674.200,00	199.655.800,00	



Governo do Estado de Mato Grosso do Sul
 Secretaria de Estado de Fazenda
 Superintendência de Orçamento
 Demonstrativo do Detalhamento da Despesa por Órgão



R\$

PPA: 2024/2027 Primeira Revisão	Tipo de Programa: Finalístico, Gestão e Manutenção	Data de Emissão: 06/12/2024 02:17:10	Recursos de Todas as Fontes
Esfera: 10 - Fiscal 20 - Seguridade 30 - Investimento			
Unidade Orçamentária:	31202 - AGÊNCIA ESTADUAL DE ADMINISTRAÇÃO DO SISTEMA PENITENCIÁRIO	Esfera:	Orçamento Fiscal
Programa:	0033 - PROGRAMA DE GESTÃO E MANUTENÇÃO DA SEJUSP E VINCULADAS		
Ação:			
6089 - Manutenção e operacionalização da AGEPEN			
Naturezas	Valor 2025	Valor 2026/2027	Valor Total
Despesa Corrente	107.322.100,00	232.911.000,00	340.233.100,00
Despesa de Capital	0,00	0,00	0,00
Valor Global (R\$)	107.322.100,00	232.911.000,00	340.233.100,00



Governo do Estado de Mato Grosso do Sul
 Secretaria de Estado de Fazenda
 Superintendência de Orçamento
 Demonstrativo do Detalhamento da Despesa por Órgão



R\$

PPA: 2024/2027 Primeira Revisão	Tipo de Programa: Finalístico, Gestão e Manutenção	Data de Emissão: 06/12/2024 02:17:10	Recursos de Todas as Fontes
Esfera: 10 - Fiscal 20 - Seguridade 30 - Investimento			
Unidade Orçamentária:	33101 - DEFENSORIA PÚBLICA DO ESTADO	Esfera:	Orçamento Fiscal
Programa:	0007 - PROGRAMA ASSISTÊNCIA JURÍDICA NA ÁREA CÍVEL E CRIMINAL		
Ação:			
2881 - Modernização e gestão da Defensoria Pública de MS			
Naturezas	Valor 2025	Valor 2026/2027	Valor Total
Despesa Corrente	347.320.900,00	753.757.700,00	1.101.078.600,00
Despesa de Capital	5.000,00	10.000,00	15.000,00
Valor Global (R\$)	347.325.900,00	753.767.700,00	1.101.093.600,00



Governo do Estado de Mato Grosso do Sul
Secretaria de Estado de Fazenda
Superintendência de Orçamento
Demonstrativo do Detalhamento da Despesa por Órgão



R\$

PPA: 2024/2027 Primeira Revisão | Tipo de Programa: Finalístico, Gestão e Manutenção | Data de Emissão: 06/12/2024 02:17:10 | Recursos de Todas as Fontes

Esfera: 10 - Fiscal 20 - Seguridade 30 - Investimento

Unidade Orçamentária: 33901 - FUNDO ESPECIAL PARA O APERFEIÇOAMENTO E O DESENVOLVIMENTO DAS ATIVIDADES DA DEFENSORIA PÚBLICA **Esfera:** Orçamento Fiscal

Programa: 0007 - PROGRAMA ASSISTÊNCIA JURÍDICA NA ÁREA CÍVEL E CRIMINAL

Ação:

2894 - Modernização e Gestão do Fundo da Defensoria Pública

Naturezas	Valor 2025	Valor 2026/2027	Valor Total
Despesa Corrente	24.810.700,00	60.417.000,00	85.227.700,00
Despesa de Capital	3.440.100,00	893.500,00	4.333.600,00
Valor Global (R\$)	28.250.800,00	61.310.500,00	89.561.300,00

Ação:

2895 - Promoção do aprimoramento profissional dos defensores públicos, servidores e sociedade Sul-mato-grossense

Naturezas	Valor 2025	Valor 2026/2027	Valor Total
Despesa Corrente	541.600,00	1.251.100,00	1.792.700,00
Despesa de Capital	35.000,00	0,00	35.000,00
Valor Global (R\$)	576.600,00	1.251.100,00	1.827.700,00



Governo do Estado de Mato Grosso do Sul
 Secretaria de Estado de Fazenda
 Superintendência de Orçamento
 Demonstrativo do Detalhamento da Despesa por Órgão



R\$

PPA: 2024/2027 Primeira Revisão	Tipo de Programa: Finalístico, Gestão e Manutenção	Data de Emissão: 06/12/2024 02:17:10	Recursos de Todas as Fontes
Esfera: 10 - Fiscal 20 - Seguridade 30 - Investimento			
Unidade Orçamentária:	51101 - SECRETARIA DE ESTADO DE GOVERNO E GESTÃO ESTRATÉGICA	Esfera:	Orçamento Fiscal
Programa:	0034 - PROGRAMA DE GESTÃO E MANUTENÇÃO DA SEGOV E VINCULADAS		
Ação:			
6046 - Manutenção e operacionalização da SEGOV			
Naturezas	Valor 2025	Valor 2026/2027	Valor Total
Despesa Corrente	177.862.300,00	400.320.000,00	578.182.300,00
Despesa de Capital	42.087.100,00	95.000.000,00	137.087.100,00
Valor Global (R\$)	219.949.400,00	495.320.000,00	715.269.400,00
Ação:			
6282 - Gestão de Convênios			
Naturezas	Valor 2025	Valor 2026/2027	Valor Total
Despesa Corrente	60.000.000,00	120.000.000,00	180.000.000,00
Despesa de Capital	38.000.000,00	76.000.000,00	114.000.000,00
Valor Global (R\$)	98.000.000,00	196.000.000,00	294.000.000,00



Governo do Estado de Mato Grosso do Sul
 Secretaria de Estado de Fazenda
 Superintendência de Orçamento
 Demonstrativo do Detalhamento da Despesa por Órgão



PPA: 2024/2027 Primeira Revisão	Tipo de Programa: Finalístico, Gestão e Manutenção	Data de Emissão: 06/12/2024 02:17:10	Recursos de Todas as Fontes
Esfera: 10 - Fiscal 20 - Seguridade 30 - Investimento			
Unidade Orçamentária:	51201 - AGÊNCIA ESTADUAL DE REGULAÇÃO DE SERVIÇOS PÚBLICOS DE MS	Esfera:	Orçamento Fiscal
Programa:	0034 - PROGRAMA DE GESTÃO E MANUTENÇÃO DA SEGOV E VINCULADAS		
Ação:			
6083 - Manutenção e operacionalização da AGEMS			
Naturezas	Valor 2025	Valor 2026/2027	Valor Total
Despesa Corrente	11.775.700,00	25.555.800,00	37.331.500,00
Despesa de Capital	0,00	0,00	0,00
Valor Global (R\$)	11.775.700,00	25.555.800,00	37.331.500,00



Governo do Estado de Mato Grosso do Sul
 Secretaria de Estado de Fazenda
 Superintendência de Orçamento
 Demonstrativo do Detalhamento da Despesa por Órgão



R\$

PPA: 2024/2027 Primeira Revisão	Tipo de Programa: Finalístico, Gestão e Manutenção	Data de Emissão: 06/12/2024 02:17:10	Recursos de Todas as Fontes
Esfera: 10 - Fiscal 20 - Seguridade 30 - Investimento			
Unidade Orçamentária:	51204 - FUNDAÇÃO ESTADUAL JORNALISTA LUIZ CHAGAS DE RÁDIO E TV EDUCATIVA DE MS	Esfera:	Orçamento Fiscal
Programa:	0034 - PROGRAMA DE GESTÃO E MANUTENÇÃO DA SEGOV E VINCULADAS		
Ação:			
6059 - Manutenção e operacionalização da FERTEL			
Naturezas	Valor 2025	Valor 2026/2027	Valor Total
Despesa Corrente	6.177.800,00	13.409.000,00	19.586.800,00
Despesa de Capital	150.000,00	325.600,00	475.600,00
Valor Global (R\$)	6.327.800,00	13.734.600,00	20.062.400,00



Governo do Estado de Mato Grosso do Sul
Secretaria de Estado de Fazenda
Superintendência de Orçamento
Demonstrativo do Detalhamento da Despesa por Órgão



R\$

PPA: 2024/2027 Primeira Revisão	Tipo de Programa: Finalístico, Gestão e Manutenção	Data de Emissão: 06/12/2024 02:17:10	Recursos de Todas as Fontes
Esfera: 10 - Fiscal 20 - Seguridade 30 - Investimento			
Unidade Orçamentária:	53101 - CONTROLADORIA GERAL DO ESTADO	Esfera:	Orçamento Fiscal
Programa:	0035 - PROGRAMA DE GESTÃO E MANUTENÇÃO DA CGE E VINCULADAS		
Ação:			
6093 - Manutenção e operacionalização da CGE			
Naturezas	Valor 2025	Valor 2026/2027	Valor Total
Despesa Corrente	14.800.000,00	0,00	14.800.000,00
Despesa de Capital	200.000,00	432.900,00	632.900,00
Valor Global (R\$)	15.000.000,00	432.900,00	15.432.900,00



Governo do Estado de Mato Grosso do Sul
 Secretaria de Estado de Fazenda
 Superintendência de Orçamento
 Demonstrativo do Detalhamento da Despesa por Órgão



R\$

PPA: 2024/2027 Primeira Revisão	Tipo de Programa: Finalístico, Gestão e Manutenção	Data de Emissão: 06/12/2024 02:17:10	Recursos de Todas as Fontes
Esfera: 10 - Fiscal 20 - Seguridade 30 - Investimento			
Unidade Orçamentária:	73101 - SECRETARIA DE ESTADO DA CASA CIVIL	Esfera:	Orçamento Fiscal
Programa:	0036 - PROGRAMA DE GESTÃO E MANUTENÇÃO DA CASA CIVIL		
Ação:			
6084 - Manutenção e Operacionalização da CASA CIVIL			
Naturezas	Valor 2025	Valor 2026/2027	Valor Total
Despesa Corrente	29.347.100,00	69.925.600,00	99.272.700,00
Despesa de Capital	82.900,00	200.000,00	282.900,00
Valor Global (R\$)	29.430.000,00	70.125.600,00	99.555.600,00



Governo do Estado de Mato Grosso do Sul
Secretaria de Estado de Fazenda
Superintendência de Orçamento
Demonstrativo do Detalhamento da Despesa por Órgão



R\$

PPA: 2024/2027 Primeira Revisão	Tipo de Programa: Finalístico, Gestão e Manutenção		Data de Emissão: 06/12/2024 02:17:10	Recursos de Todas as Fontes
Esfera: 10 - Fiscal 20 - Seguridade 30 - Investimento				
Unidade Orçamentária: 77101 - SECRETARIA DE ESTADO DE ADMINISTRAÇÃO			Esfera: Orçamento Fiscal	
Programa: 0037 - PROGRAMA DE GESTÃO E MANUTENÇÃO DA SAD E VINCULADAS				
Ação: 6094 - Manutenção e operacionalização da SAD				
Naturezas	Valor 2025	Valor 2026/2027	Valor Total	
Despesa Corrente	129.488.500,00	281.016.600,00	410.505.100,00	
Despesa de Capital	2.593.100,00	5.627.700,00	8.220.800,00	
Valor Global (R\$)	132.081.600,00	286.644.300,00	418.725.900,00	
Ação: 6147 - Recebimento de móveis, material de consumo e imóveis oriundos de créditos tributários inscritos na dívida ativa				
Naturezas	Valor 2025	Valor 2026/2027	Valor Total	
Despesa Corrente	90.000,00	195.800,00	285.800,00	
Despesa de Capital	0,00	0,00	0,00	
Valor Global (R\$)	90.000,00	195.800,00	285.800,00	



Governo do Estado de Mato Grosso do Sul
 Secretaria de Estado de Fazenda
 Superintendência de Orçamento
 Demonstrativo do Detalhamento da Despesa por Órgão



R\$

PPA: 2024/2027 Primeira Revisão	Tipo de Programa: Finalístico, Gestão e Manutenção	Data de Emissão: 06/12/2024 02:17:10	Recursos de Todas as Fontes
Esfera: 10 - Fiscal 20 - Seguridade 30 - Investimento			
Unidade Orçamentária:	77201 - FUNDAÇÃO ESCOLA DE GOVERNO DE MATO GROSSO DO SUL	Esfera:	Orçamento Fiscal
Programa:	0037 - PROGRAMA DE GESTÃO E MANUTENÇÃO DA SAD E VINCULADAS		
Ação:			
6096 - Manutenção e operacionalização da ESCOLAGOV			
Naturezas	Valor 2025	Valor 2026/2027	Valor Total
Despesa Corrente	4.648.900,00	10.088.900,00	14.737.800,00
Despesa de Capital	299.100,00	649.100,00	948.200,00
Valor Global (R\$)	4.948.000,00	10.738.000,00	15.686.000,00



Governo do Estado de Mato Grosso do Sul
Secretaria de Estado de Fazenda
Superintendência de Orçamento
Demonstrativo do Detalhamento da Despesa por Órgão



R\$

PPA: 2024/2027 Primeira Revisão	Tipo de Programa: Finalístico, Gestão e Manutenção	Data de Emissão: 06/12/2024 02:17:10	Recursos de Todas as Fontes
Esfera: 10 - Fiscal 20 - Seguridade 30 - Investimento			
Unidade Orçamentária:	77202 - AGÊNCIA DE PREVIDÊNCIA SOCIAL DE MATO GROSSO DO SUL	Esfera:	Orçamento da Seguridade Social
Programa:	0037 - PROGRAMA DE GESTÃO E MANUTENÇÃO DA SAD E VINCULADAS		
Ação:			
6097 - Manutenção e operacionalização da AGEPREV			
Naturezas	Valor 2025	Valor 2026/2027	Valor Total
Despesa Corrente	33.235.100,00	72.182.800,00	105.417.900,00
Despesa de Capital	500.000,00	1.040.900,00	1.540.900,00
Valor Global (R\$)	33.735.100,00	73.223.700,00	106.958.800,00
Programa:	0038 - PROGRAMA DE GESTÃO DO RPPS		
Ação:			
6146 - Promover o pagamento aos inativos e pensionistas do MS - Previdência Especial			
Naturezas	Valor 2025	Valor 2026/2027	Valor Total
Despesa Corrente	7.000,00	15.200,00	22.200,00
Despesa de Capital	0,00	0,00	0,00
Valor Global (R\$)	7.000,00	15.200,00	22.200,00
Ação:			
6143 - Promover o pagamento dos benefícios previdenciários aos ativos			
Naturezas	Valor 2025	Valor 2026/2027	Valor Total
Despesa Corrente	741.737.600,00	1.609.728.100,00	2.351.465.700,00
Despesa de Capital	0,00	0,00	0,00
Valor Global (R\$)	741.737.600,00	1.609.728.100,00	2.351.465.700,00
Ação:			
6144 - Promover o pagamento dos inativos e pensionistas de MS			
Naturezas	Valor 2025	Valor 2026/2027	Valor Total
Despesa Corrente	3.554.310.400,00	7.713.530.400,00	11.267.840.800,00
Despesa de Capital	0,00	0,00	0,00
Valor Global (R\$)	3.554.310.400,00	7.713.530.400,00	11.267.840.800,00



Governo do Estado de Mato Grosso do Sul
Secretaria de Estado de Fazenda
Superintendência de Orçamento
Demonstrativo do Detalhamento da Despesa por Órgão



R\$

PPA: 2024/2027 Primeira Revisão | Tipo de Programa: Finalístico, Gestão e Manutenção | Data de Emissão: 06/12/2024 02:17:10 | Recursos de Todas as Fontes

Esfera: 10 - Fiscal 20 - Seguridade 30 - Investimento

Ação:

6145 - Gestão do sistema de proteção social dos militares

Naturezas	Valor 2025	Valor 2026/2027	Valor Total
Despesa Corrente	172.620.100,00	374.621.100,00	547.241.200,00
Despesa de Capital	0,00	0,00	0,00
Valor Global (R\$)	172.620.100,00	374.621.100,00	547.241.200,00



Governo do Estado de Mato Grosso do Sul
 Secretaria de Estado de Fazenda
 Superintendência de Orçamento
 Demonstrativo do Detalhamento da Despesa por Órgão



R\$

PPA: 2024/2027 Primeira Revisão	Tipo de Programa: Finalístico, Gestão e Manutenção	Data de Emissão: 06/12/2024 02:17:10	Recursos de Todas as Fontes
Esfera: 10 - Fiscal 20 - Seguridade 30 - Investimento			
Unidade Orçamentária:	77901 - FUNDO DOS PROCURADORES DE ENTIDADES PÚBLICAS DO MS	Esfera:	Orçamento Fiscal
Programa:	0037 - PROGRAMA DE GESTÃO E MANUTENÇÃO DA SAD E VINCULADAS		
Ação:			
6050 - Apoio às ações na finalidade do FUPEP/MS			
Naturezas	Valor 2025	Valor 2026/2027	Valor Total
Despesa Corrente	200.000,00	434.200,00	634.200,00
Despesa de Capital	0,00	0,00	0,00
Valor Global (R\$)	200.000,00	434.200,00	634.200,00



Governo do Estado de Mato Grosso do Sul
Secretaria de Estado de Fazenda
Superintendência de Orçamento
Demonstrativo do Detalhamento da Despesa por Órgão



R\$

PPA: 2024/2027 Primeira Revisão	Tipo de Programa: Finalístico, Gestão e Manutenção	Data de Emissão: 06/12/2024 02:17:10	Recursos de Todas as Fontes
Esfera: 10 - Fiscal 20 - Seguridade 30 - Investimento			
Unidade Orçamentária:	79101 - SECRETARIA DE ESTADO DE INFRAESTRUTURA E LOGÍSTICA	Esfera:	Orçamento Fiscal
Programa:	0039 - PROGRAMA DE GESTÃO E MANUTENÇÃO DA SEILOG E VINCULADAS		
Ação:			
6098 - Manutenção e operacionalização da SEILOG			
Naturezas	Valor 2025	Valor 2026/2027	Valor Total
Despesa Corrente	43.567.400,00	95.837.600,00	139.405.000,00
Despesa de Capital	3.001.000,00	6.002.000,00	9.003.000,00
Valor Global (R\$)	46.568.400,00	101.839.600,00	148.408.000,00



Governo do Estado de Mato Grosso do Sul
 Secretaria de Estado de Fazenda
 Superintendência de Orçamento
 Demonstrativo do Detalhamento da Despesa por Órgão



R\$

PPA: 2024/2027 Primeira Revisão	Tipo de Programa: Finalístico, Gestão e Manutenção	Data de Emissão: 06/12/2024 02:17:10	Recursos de Todas as Fontes
Esfera: 10 - Fiscal 20 - Seguridade 30 - Investimento			
Unidade Orçamentária:	79201 - AGÊNCIA ESTADUAL DE GESTÃO DE EMPREENDIMENTOS	Esfera:	Orçamento Fiscal
Programa:	0039 - PROGRAMA DE GESTÃO E MANUTENÇÃO DA SEILOG E VINCULADAS		
Ação:			
6099 - Manutenção e operacionalização da AGESUL			
Naturezas	Valor 2025	Valor 2026/2027	Valor Total
Despesa Corrente	103.077.500,00	224.435.200,00	327.512.700,00
Despesa de Capital	60.310.500,00	130.886.400,00	191.196.900,00
Valor Global (R\$)	163.388.000,00	355.321.600,00	518.709.600,00



Governo do Estado de Mato Grosso do Sul
 Secretaria de Estado de Fazenda
 Superintendência de Orçamento
 Demonstrativo do Detalhamento da Despesa por Órgão



R\$

PPA: 2024/2027 Primeira Revisão	Tipo de Programa: Finalístico, Gestão e Manutenção	Data de Emissão: 06/12/2024 02:17:10	Recursos de Todas as Fontes
Esfera: 10 - Fiscal 20 - Seguridade 30 - Investimento			
Unidade Orçamentária: 79203 - AGÊNCIA DE HABITAÇÃO POPULAR DO ESTADO DE MATO GROSSO DO SUL		Esfera: Orçamento Fiscal	
Programa: 0039 - PROGRAMA DE GESTÃO E MANUTENÇÃO DA SEILOG E VINCULADAS			
Ação: 6100 - Manutenção e operacionalização da AGEHAB			
Naturezas	Valor 2025	Valor 2026/2027	Valor Total
Despesa Corrente	15.022.100,00	32.281.800,00	47.303.900,00
Despesa de Capital	5.680.000,00	12.266.100,00	17.946.100,00
Valor Global (R\$)	20.702.100,00	44.547.900,00	65.250.000,00



Governo do Estado de Mato Grosso do Sul
 Secretaria de Estado de Fazenda
 Superintendência de Orçamento
 Demonstrativo do Detalhamento da Despesa por Órgão



R\$

PPA: 2024/2027 Primeira Revisão	Tipo de Programa: Finalístico, Gestão e Manutenção	Data de Emissão: 06/12/2024 02:17:10	Recursos de Todas as Fontes
---------------------------------	--	--------------------------------------	-----------------------------

Esfera: 10 - Fiscal 20 - Seguridade 30 - Investimento

Unidade Orçamentária: 81101 - SECRETARIA DE ESTADO DE ASSISTÊNCIA SOCIAL E DOS DIREITOS HUMANOS	Esfera: Orçamento da Seguridade Social
--	---

Programa: 0040 - PROGRAMA DE GESTÃO E MANUTENÇÃO DA SEAD E VINCULADAS
--

Ação:

6101 - Manutenção e operacionalização da SEAD

Naturezas	Valor 2025	Valor 2026/2027	Valor Total
Despesa Corrente	78.246.300,00	169.640.100,00	247.886.400,00
Despesa de Capital	18.812.900,00	40.786.900,00	59.599.800,00
Valor Global (R\$)	97.059.200,00	210.427.000,00	307.486.200,00



Governo do Estado de Mato Grosso do Sul
 Secretaria de Estado de Fazenda
 Superintendência de Orçamento
 Demonstrativo do Detalhamento da Despesa por Órgão



R\$

PPA: 2024/2027 Primeira Revisão	Tipo de Programa: Finalístico, Gestão e Manutenção	Data de Emissão: 06/12/2024 02:17:10	Recursos de Todas as Fontes
Esfera: 10 - Fiscal 20 - Seguridade 30 - Investimento			
Unidade Orçamentária:	83101 - SECRETARIA DE ESTADO DE MEIO AMBIENTE, DESENVOLVIMENTO, CIÊNCIA, TECNOLOGIA E INOVAÇÃO	Esfera:	Orçamento Fiscal
Programa:	0041 - PROGRAMA DE GESTÃO E MANUTENÇÃO DA SEMADESC E VINCULADAS		
Ação:			
6102 - Manutenção e operacionalização da SEMADESC			
Naturezas	Valor 2025	Valor 2026/2027	Valor Total
Despesa Corrente	17.448.700,00	37.923.600,00	55.372.300,00
Despesa de Capital	0,00	0,00	0,00
Valor Global (R\$)	17.448.700,00	37.923.600,00	55.372.300,00



Governo do Estado de Mato Grosso do Sul
 Secretaria de Estado de Fazenda
 Superintendência de Orçamento
 Demonstrativo do Detalhamento da Despesa por Órgão



R\$

PPA: 2024/2027 Primeira Revisão	Tipo de Programa: Finalístico, Gestão e Manutenção	Data de Emissão: 06/12/2024 02:17:10	Recursos de Todas as Fontes
Esfera: 10 - Fiscal 20 - Seguridade 30 - Investimento			
Unidade Orçamentária:	83201 - AGÊNCIA ESTADUAL DE METROLOGIA	Esfera:	Orçamento Fiscal
Programa:	0041 - PROGRAMA DE GESTÃO E MANUTENÇÃO DA SEMADESC E VINCULADAS		
Ação:			
6103 - Manutenção e operacionalização da AEM-MS			
Naturezas	Valor 2025	Valor 2026/2027	Valor Total
Despesa Corrente	23.000.000,00	43.404.100,00	66.404.100,00
Despesa de Capital	2.000.000,00	10.851.300,00	12.851.300,00
Valor Global (R\$)	25.000.000,00	54.255.400,00	79.255.400,00



Governo do Estado de Mato Grosso do Sul
 Secretaria de Estado de Fazenda
 Superintendência de Orçamento
 Demonstrativo do Detalhamento da Despesa por Órgão



R\$

PPA: 2024/2027 Primeira Revisão	Tipo de Programa: Finalístico, Gestão e Manutenção	Data de Emissão: 06/12/2024 02:17:10	Recursos de Todas as Fontes
Esfera: 10 - Fiscal 20 - Seguridade 30 - Investimento			
Unidade Orçamentária:	83202 - JUNTA COMERCIAL DO ESTADO DE MATO GROSSO DO SUL	Esfera:	Orçamento Fiscal
Programa:	0041 - PROGRAMA DE GESTÃO E MANUTENÇÃO DA SEMADESC E VINCULADAS		
Ação:			
6104 - Manutenção e operacionalização da JUCEMS			
Naturezas	Valor 2025	Valor 2026/2027	Valor Total
Despesa Corrente	8.398.500,00	18.226.900,00	26.625.400,00
Despesa de Capital	650.000,00	1.410.600,00	2.060.600,00
Valor Global (R\$)	9.048.500,00	19.637.500,00	28.686.000,00



Governo do Estado de Mato Grosso do Sul
 Secretaria de Estado de Fazenda
 Superintendência de Orçamento
 Demonstrativo do Detalhamento da Despesa por Órgão



R\$

PPA: 2024/2027 Primeira Revisão	Tipo de Programa: Finalístico, Gestão e Manutenção	Data de Emissão: 06/12/2024 02:17:10	Recursos de Todas as Fontes
Esfera: 10 - Fiscal 20 - Seguridade 30 - Investimento			
Unidade Orçamentária:	83203 - EMPRESA DE GESTÃO DE RECURSOS MINERAIS	Esfera:	Orçamento Fiscal
Programa:	0041 - PROGRAMA DE GESTÃO E MANUTENÇÃO DA SEMADESC E VINCULADAS		
Ação:			
6254 - Manutenção e operacionalização da MS MINERAL			
Naturezas	Valor 2025	Valor 2026/2027	Valor Total
Despesa Corrente	1.000.000,00	2.170.600,00	3.170.600,00
Despesa de Capital	0,00	0,00	0,00
Valor Global (R\$)	1.000.000,00	2.170.600,00	3.170.600,00



Governo do Estado de Mato Grosso do Sul
 Secretaria de Estado de Fazenda
 Superintendência de Orçamento
 Demonstrativo do Detalhamento da Despesa por Órgão



R\$

PPA: 2024/2027 Primeira Revisão	Tipo de Programa: Finalístico, Gestão e Manutenção	Data de Emissão: 06/12/2024 02:17:10	Recursos de Todas as Fontes
Esfera: 10 - Fiscal 20 - Seguridade 30 - Investimento			
Unidade Orçamentária:	83204 - INSTITUTO DE MEIO AMBIENTE DE MATO GROSSO DO SUL	Esfera:	Orçamento Fiscal
Programa:	0041 - PROGRAMA DE GESTÃO E MANUTENÇÃO DA SEMADESC E VINCULADAS		
Ação:			
6105 - Manutenção e operacionalização do IMASUL			
Naturezas	Valor 2025	Valor 2026/2027	Valor Total
Despesa Corrente	67.083.700,00	145.604.000,00	212.687.700,00
Despesa de Capital	2.000.000,00	4.380.000,00	6.380.000,00
Valor Global (R\$)	69.083.700,00	149.984.000,00	219.067.700,00



Governo do Estado de Mato Grosso do Sul
 Secretaria de Estado de Fazenda
 Superintendência de Orçamento
 Demonstrativo do Detalhamento da Despesa por Órgão



R\$

PPA: 2024/2027 Primeira Revisão	Tipo de Programa: Finalístico, Gestão e Manutenção	Data de Emissão: 06/12/2024 02:17:10	Recursos de Todas as Fontes
Esfera: 10 - Fiscal 20 - Seguridade 30 - Investimento			
Unidade Orçamentária: 83205 - AGÊNCIA ESTADUAL DE DEFESA SANITÁRIA, ANIMAL E VEGETAL		Esfera: Orçamento Fiscal	
Programa: 0041 - PROGRAMA DE GESTÃO E MANUTENÇÃO DA SEMADESC E VINCULADAS			
Ação: 6106 - Manutenção e operacionalização do IAGRO			
Naturezas	Valor 2025	Valor 2026/2027	Valor Total
Despesa Corrente	59.050.800,00	153.239.700,00	212.290.500,00
Despesa de Capital	4.156.700,00	0,00	4.156.700,00
Valor Global (R\$)	63.207.500,00	153.239.700,00	216.447.200,00



Governo do Estado de Mato Grosso do Sul
 Secretaria de Estado de Fazenda
 Superintendência de Orçamento
 Demonstrativo do Detalhamento da Despesa por Órgão



R\$

PPA: 2024/2027 Primeira Revisão	Tipo de Programa: Finalístico, Gestão e Manutenção		Data de Emissão: 06/12/2024 02:17:10	Recursos de Todas as Fontes
Esfera: 10 - Fiscal 20 - Seguridade 30 - Investimento				
Unidade Orçamentária:	83206 - AGÊNCIA DE DESENVOLVIMENTO AGRÁRIO E EXTENSÃO RURAL		Esfera:	Orçamento Fiscal
Programa:	0041 - PROGRAMA DE GESTÃO E MANUTENÇÃO DA SEMADESC E VINCULADAS			
Ação:				
6107 - Manutenção e operacionalização da AGRAER				
Naturezas	Valor 2025	Valor 2026/2027	Valor Total	
Despesa Corrente	29.555.800,00	64.139.300,00	93.695.100,00	
Despesa de Capital	1.391.600,00	3.020.100,00	4.411.700,00	
Valor Global (R\$)	30.947.400,00	67.159.400,00	98.106.800,00	



Governo do Estado de Mato Grosso do Sul
 Secretaria de Estado de Fazenda
 Superintendência de Orçamento
 Demonstrativo do Detalhamento da Despesa por Órgão



R\$

PPA: 2024/2027 Primeira Revisão	Tipo de Programa: Finalístico, Gestão e Manutenção	Data de Emissão: 06/12/2024 02:17:10	Recursos de Todas as Fontes
Esfera: 10 - Fiscal 20 - Seguridade 30 - Investimento			
Unidade Orçamentária: 83207 - FUNDAÇÃO DE APOIO AO DESENVOLVIMENTO DO ENSINO, CIÊNCIA E TECNOLOGIA DO ESTADO DE MATO GROSSO DO SUL		Esfera: Orçamento Fiscal	
Programa: 0041 - PROGRAMA DE GESTÃO E MANUTENÇÃO DA SEMADESC E VINCULADAS			
Ação: 6108 - Manutenção e operacionalização da FUNDECT			
Naturezas	Valor 2025	Valor 2026/2027	Valor Total
Despesa Corrente	5.520.000,00	14.000.000,00	19.520.000,00
Despesa de Capital	500.000,00	1.300.000,00	1.800.000,00
Valor Global (R\$)	6.020.000,00	15.300.000,00	21.320.000,00



Governo do Estado de Mato Grosso do Sul
 Secretaria de Estado de Fazenda
 Superintendência de Orçamento
 Demonstrativo do Detalhamento da Despesa por Órgão



R\$

PPA: 2024/2027 Primeira Revisão	Tipo de Programa: Finalístico, Gestão e Manutenção	Data de Emissão: 06/12/2024 02:17:10	Recursos de Todas as Fontes
Esfera: 10 - Fiscal 20 - Seguridade 30 - Investimento			
Unidade Orçamentária:	83208 - FUNDAÇÃO DO TRABALHO DE MATO GROSSO DO SUL	Esfera:	Orçamento Fiscal
Programa:	0041 - PROGRAMA DE GESTÃO E MANUTENÇÃO DA SEMADESC E VINCULADAS		
Ação:			
6109 - Manutenção e operacionalização da FUNTRAB			
Naturezas	Valor 2025	Valor 2026/2027	Valor Total
Despesa Corrente	19.965.900,00	43.576.200,00	63.542.100,00
Despesa de Capital	200.000,00	464.300,00	664.300,00
Valor Global (R\$)	20.165.900,00	44.040.500,00	64.206.400,00



Governo do Estado de Mato Grosso do Sul
 Secretaria de Estado de Fazenda
 Superintendência de Orçamento
 Demonstrativo do Detalhamento da Despesa por Órgão



R\$

PPA: 2024/2027 Primeira Revisão	Tipo de Programa: Finalístico, Gestão e Manutenção		Data de Emissão: 06/12/2024 02:17:10	Recursos de Todas as Fontes
Esfera: 10 - Fiscal 20 - Seguridade 30 - Investimento				
Unidade Orçamentária: 85101 - SECRETARIA DE ESTADO DE TURISMO, ESPORTE E CULTURA			Esfera: Orçamento Fiscal	
Programa: 0042 - PROGRAMA DE GESTÃO E MANUTENÇÃO DA SETESC E VINCULADAS				
Ação: 6110 - Manutenção e operacionalização da SETESC				
Naturezas	Valor 2025	Valor 2026/2027	Valor Total	
Despesa Corrente	9.163.000,00	19.614.200,00	28.777.200,00	
Despesa de Capital	30.000,00	63.000,00	93.000,00	
Valor Global (R\$)	9.193.000,00	19.677.200,00	28.870.200,00	



Governo do Estado de Mato Grosso do Sul
 Secretaria de Estado de Fazenda
 Superintendência de Orçamento
 Demonstrativo do Detalhamento da Despesa por Órgão



R\$

PPA: 2024/2027 Primeira Revisão	Tipo de Programa: Finalístico, Gestão e Manutenção	Data de Emissão: 06/12/2024 02:17:10	Recursos de Todas as Fontes
Esfera: 10 - Fiscal 20 - Seguridade 30 - Investimento			
Unidade Orçamentária:	85201 - FUNDAÇÃO DE CULTURA DO MS	Esfera:	Orçamento Fiscal
Programa:	0042 - PROGRAMA DE GESTÃO E MANUTENÇÃO DA SETESC E VINCULADAS		
Ação:			
6111 - Manutenção e operacionalização da FCMS			
Naturezas	Valor 2025	Valor 2026/2027	Valor Total
Despesa Corrente	14.838.700,00	32.203.200,00	47.041.900,00
Despesa de Capital	770.900,00	1.673.000,00	2.443.900,00
Valor Global (R\$)	15.609.600,00	33.876.200,00	49.485.800,00



Governo do Estado de Mato Grosso do Sul
 Secretaria de Estado de Fazenda
 Superintendência de Orçamento
 Demonstrativo do Detalhamento da Despesa por Órgão



R\$

PPA: 2024/2027 Primeira Revisão	Tipo de Programa: Finalístico, Gestão e Manutenção	Data de Emissão: 06/12/2024 02:17:10	Recursos de Todas as Fontes
Esfera: 10 - Fiscal 20 - Seguridade 30 - Investimento			
Unidade Orçamentária:	85202 - FUNDAÇÃO DE TURISMO DE MS	Esfera:	Orçamento Fiscal
Programa:	0042 - PROGRAMA DE GESTÃO E MANUTENÇÃO DA SETESC E VINCULADAS		
Ação:			
6112 - Manutenção e operacionalização da FUNDTUR			
Naturezas	Valor 2025	Valor 2026/2027	Valor Total
Despesa Corrente	8.969.800,00	19.524.100,00	28.493.900,00
Despesa de Capital	411.800,00	905.200,00	1.317.000,00
Valor Global (R\$)	9.381.600,00	20.429.300,00	29.810.900,00



Governo do Estado de Mato Grosso do Sul
 Secretaria de Estado de Fazenda
 Superintendência de Orçamento
 Demonstrativo do Detalhamento da Despesa por Órgão



R\$

PPA: 2024/2027 Primeira Revisão	Tipo de Programa: Finalístico, Gestão e Manutenção	Data de Emissão: 06/12/2024 02:17:10	Recursos de Todas as Fontes
Esfera: 10 - Fiscal 20 - Seguridade 30 - Investimento			
Unidade Orçamentária:	85203 - FUNDAÇÃO DE DESPORTO E LAZER DE MS	Esfera:	Orçamento Fiscal
Programa:	0042 - PROGRAMA DE GESTÃO E MANUTENÇÃO DA SETESC E VINCULADAS		
Ação:			
6113 - Manutenção e operacionalização da FUNDESORTE			
Naturezas	Valor 2025	Valor 2026/2027	Valor Total
Despesa Corrente	6.257.200,00	13.579.200,00	19.836.400,00
Despesa de Capital	0,00	0,00	0,00
Valor Global (R\$)	6.257.200,00	13.579.200,00	19.836.400,00



Governo do Estado de Mato Grosso do Sul
 Secretaria de Estado de Fazenda
 Superintendência de Orçamento
 Demonstrativo do Detalhamento da Despesa por Órgão



R\$

PPA: 2024/2027 Primeira Revisão	Tipo de Programa: Finalístico, Gestão e Manutenção	Data de Emissão: 06/12/2024 02:17:10	Recursos de Todas as Fontes	
Esfera: 10 - Fiscal 20 - Seguridade 30 - Investimento				
Unidade Orçamentária: 87101 - SECRETARIA DE ESTADO DA CIDADANIA		Esfera: Orçamento Fiscal		
Programa: 0044 - PROGRAMA DE GESTÃO E MANUTENÇÃO DA SEC E VINCULADA				
Ação: 6256 - Manutenção e operacionalização da SEC				
Naturezas	Valor 2025	Valor 2026/2027	Valor Total	
Despesa Corrente	12.407.300,00	27.097.700,00	39.505.000,00	
Despesa de Capital	0,00	0,00	0,00	
Valor Global (R\$)	12.407.300,00	27.097.700,00	39.505.000,00	



Governo do Estado de Mato Grosso do Sul
Secretaria de Estado de Fazenda
Superintendência de Orçamento
Demonstrativo de Despesa por Programa



R\$

PPA: 2025/2027		Finalístico, Gestão e Manutenção	Data de Emissão: 06/12/2024 02:17:04	Recursos de Todas as Fontes	
Esfera: 10 - Fiscal 20 - Seguridade 30 - Investimento					
Código	Título	2025	2026/2027	Total	
Finalístico		12.202.714.900,00	26.258.722.800,00	38.461.437.700,00	
2200	PROGRAMA DA SAÚDE ÚNICA SUSTENTÁVEL	2.448.439.700,00	5.313.657.000,00	7.762.096.700,00	
2201	PROGRAMA PARA TODAS AS PESSOAS, COM TODAS AS PESSOAS: DIREITOS HUMANOS, DIGNIDADE E INCLUSÃO SOCIAL	657.660.500,00	1.426.944.200,00	2.084.604.700,00	
2202	PROGRAMA DE QUALIDADE NA EDUCAÇÃO	2.415.907.200,00	5.243.008.600,00	7.658.915.800,00	
2203	PROGRAMA DE EQUILIBRIO FISCAL GESTÃO DE RECURSOS	281.987.900,00	651.306.300,00	933.294.200,00	
2204	PROGRAMA DE APOIO AO PROJETO DE MODERNIZAÇÃO DA GESTÃO FISCAL DO ESTADO DE MATO GROSSO DO SUL - PROFISCO II - MS	90.817.300,00	0,00	90.817.300,00	
2205	PROGRAMA DE COMPLIANCE, CONTROLE SOCIAL E AVALIAÇÃO DE POLÍTICAS PÚBLICAS	28.515.400,00	94.004.700,00	122.520.100,00	
2206	PROGRAMA GESTÃO DE PESSOAS PARA O FUTURO	9.025.200,00	19.585.300,00	28.610.500,00	
2207	PROGRAMA DE ADMINISTRAÇÃO MODERNA E INTEGRADA	16.107.500,00	34.957.600,00	51.065.100,00	
2208	PROGRAMA CIDADANIA EM REDE	13.592.700,00	29.327.900,00	42.920.600,00	
2209	PROGRAMA DE PRESERVAÇÃO DA VIDA, DO PATRIMÔNIO E DO MEIO AMBIENTE	2.191.592.900,00	4.756.741.500,00	6.948.334.400,00	
2210	PROGRAMA DE MUNICIPALISMO ATIVO	407.234.600,00	879.750.100,00	1.286.984.700,00	
2211	PROGRAMA DE REGULAÇÃO RESPONSÁVEL E FORTE	13.491.300,00	29.280.400,00	42.771.700,00	
2212	PROGRAMA GOVERNO DIGITAL E TRANSFORMAÇÃO DIGITAL	12.430.000,00	27.105.000,00	39.535.000,00	
2213	PROGRAMA DE GOVERNANÇA PÚBLICA PARA RESULTADOS	178.480.000,00	383.408.000,00	561.888.000,00	
2214	PROGRAMA DE PARCERIAS ESTRATÉGICAS	32.165.500,00	70.892.200,00	103.057.700,00	
2215	PROGRAMA DE REPRESENTAÇÃO DO ESTADO	132.650.400,00	269.155.300,00	401.805.700,00	
2216	PROGRAMA DE DESENVOLVIMENTO ECONÔMICO SUSTENTÁVEL	270.782.300,00	651.756.000,00	922.538.300,00	
2217	PROGRAMA ESTADUAL DE CIÊNCIA, TECNOLOGIA E INOVAÇÃO	339.227.900,00	733.818.000,00	1.073.045.900,00	
2218	PROGRAMA MS QUALIFICA	5.566.200,00	11.783.600,00	17.349.800,00	
2219	PROGRAMA LOGÍSTICO MULTIMODAL	1.680.608.800,00	3.801.835.500,00	5.482.444.300,00	
2220	PROGRAMA DE SANEAMENTO BÁSICO	291.964.600,00	364.254.400,00	656.219.000,00	
2221	PROGRAMA DE HABITAÇÃO POPULAR	213.449.900,00	463.310.000,00	676.759.900,00	
2223	PROGRAMA MS + CULTURA	92.375.000,00	200.742.600,00	293.117.600,00	
2224	PROGRAMA DESENVOLVIMENTO DO TURISMO	20.089.800,00	43.531.300,00	63.621.100,00	
2225	PROGRAMA TRANSFORMAÇÃO PELO ESPORTE E LAZER	52.762.800,00	114.510.400,00	167.273.200,00	
2226	PROGRAMA DE DEFESA SANITÁRIA AGROPECUÁRIA	118.346.800,00	240.771.500,00	359.118.300,00	
2230	PROGRAMA ESTADUAL DE MEIO AMBIENTE E MUDANÇAS CLIMÁTICAS	74.315.900,00	157.657.400,00	231.973.300,00	
2231	PROGRAMA ESTADUAL DE FORTALECIMENTO DA AGRICULTURA FAMILIAR E PEQUENA PRODUÇÃO	113.126.800,00	245.628.000,00	358.754.800,00	



Governo do Estado de Mato Grosso do Sul
Secretaria de Estado de Fazenda
Superintendência de Orçamento
Demonstrativo de Despesa por Programa



R\$

PPA: 2025/2027		Tipo de Programa: Finalístico, Gestão e Manutenção		Data de Emissão: 06/12/2024 02:17:05		Recursos de Todas as Fontes	
Esfera: 10 - Fiscal 20 - Seguridade 30 - Investimento							
Código	Título	2025	2026/2027	Total			
Gestão e Manutenção		12.323.363.900,00	26.733.166.900,00	39.056.530.800,00			
0001	PROGRAMA EXECUÇÃO DA AÇÃO LEGISLATIVA	520.002.200,00	1.128.544.200,00	1.648.546.400,00			
0002	PROGRAMA FISCALIZAÇÃO FINANCEIRA E ORÇAMENTÁRIA	418.015.400,00	907.178.500,00	1.325.193.900,00			
0003	PROGRAMA GESTÃO DA PRESTAÇÃO JURISDICIONAL	1.750.662.200,00	3.799.291.800,00	5.549.954.000,00			
0004	PROGRAMA PROMOÇÃO E DEFESA DOS DIREITOS CONSTITUCIONAIS	705.520.700,00	1.531.123.000,00	2.236.643.700,00			
0005	PROGRAMA APOIO E DESENVOLVIMENTO DO MINISTÉRIO PÚBLICO	51.114.600,00	110.929.400,00	162.044.000,00			
0007	PROGRAMA ASSISTÊNCIA JURÍDICA NA ÁREA CÍVEL E CRIMINAL	376.153.300,00	816.329.300,00	1.192.482.600,00			
0030	PROGRAMA DE GESTÃO E MANUTENÇÃO DA SEFAZ E VINCULADAS	810.513.700,00	1.759.588.700,00	2.570.102.400,00			
0031	PROGRAMA DE GESTÃO E MANUTENÇÃO DA SES E VINCULADAS	207.236.200,00	449.700.800,00	656.937.000,00			
0032	PROGRAMA DE GESTÃO E MANUTENÇÃO DA SED E VINCULADAS	950.395.900,00	2.062.552.500,00	3.012.948.400,00			
0033	PROGRAMA DE GESTÃO E MANUTENÇÃO DA SEJUSP E VINCULADAS	852.137.900,00	1.849.300.600,00	2.701.438.500,00			
0034	PROGRAMA DE GESTÃO E MANUTENÇÃO DA SEGOV E VINCULADAS	336.052.900,00	730.610.400,00	1.066.663.300,00			
0035	PROGRAMA DE GESTÃO E MANUTENÇÃO DA CGE E VINCULADAS	15.000.000,00	432.900,00	15.432.900,00			
0036	PROGRAMA DE GESTÃO E MANUTENÇÃO DA CASA CIVIL	29.430.000,00	70.125.600,00	99.555.600,00			
0037	PROGRAMA DE GESTÃO E MANUTENÇÃO DA SAD E VINCULADAS	171.054.700,00	371.236.000,00	542.290.700,00			
0038	PROGRAMA DE GESTÃO DO RPPS	4.468.675.100,00	9.697.894.800,00	14.166.569.900,00			
0039	PROGRAMA DE GESTÃO E MANUTENÇÃO DA SEILOG E VINCULADAS	230.658.500,00	501.709.100,00	732.367.600,00			
0040	PROGRAMA DE GESTÃO E MANUTENÇÃO DA SEAD E VINCULADAS	97.059.200,00	210.427.000,00	307.486.200,00			
0041	PROGRAMA DE GESTÃO E MANUTENÇÃO DA SEMADESC E VINCULADAS	241.921.700,00	543.710.700,00	785.632.400,00			
0042	PROGRAMA DE GESTÃO E MANUTENÇÃO DA SETESC E VINCULADAS	40.441.400,00	87.561.900,00	128.003.300,00			
0043	PROGRAMA DE GESTÃO E MANUTENÇÃO DA PGE E VINCULADAS	38.911.000,00	77.822.000,00	116.733.000,00			
0044	PROGRAMA DE GESTÃO E MANUTENÇÃO DA SEC E VINCULADA	12.407.300,00	27.097.700,00	39.505.000,00			
Total		24.526.078.800,00	52.991.889.700,00	77.517.968.500,00			



Governo do Estado de Mato Grosso do Sul
Secretaria de Estado de Fazenda
Superintendência de Orçamento
Demonstrativo de Despesa por Unidade Orçamentária



R\$

PPA: 2025/2027		Finalístico, Gestão e Manutenção	Data de Emissão:	06/12/2024 02:17:04	Recursos de Todas as Fontes
Esfera: 10 - Fiscal 20 - Seguridade 30 - Investimento					
Código	Unidade Orçamentária	2025	2026/2027	Total	
1101	ASSEMBLEIA LEGISLATIVA	520.002.200,00	1.128.544.200,00	1.648.546.400,00	
3101	TRIBUNAL DE CONTAS	415.307.900,00	901.302.400,00	1.316.610.300,00	
3901	FUNDO ESPECIAL DE DESENVOLVIMENTO, MODERNIZAÇÃO E APERFEIÇOAMENTO DO TRIBUNAL DE CONTAS DE MS	2.707.500,00	5.876.100,00	8.583.600,00	
5101	TRIBUNAL DE JUSTIÇA	1.364.912.200,00	2.962.136.100,00	4.327.048.300,00	
5901	FUNDO ESPECIAL PARA INSTALAÇÃO, DESENVOLVIMENTO E APERFEIÇOAMENTO DAS ATIVIDADES DOS JUIZADOS ESPECIAIS CÍVEIS E CRIMINAIS	385.750.000,00	837.155.700,00	1.222.905.700,00	
7101	PROCURADORIA GERAL DE JUSTIÇA	705.520.700,00	1.531.123.000,00	2.236.643.700,00	
7901	FUNDO ESPECIAL DE APOIO E DESENVOLVIMENTO DO MINISTÉRIO PÚBLICO	51.114.600,00	110.929.400,00	162.044.000,00	
11101	SECRETARIA DE ESTADO DE FAZENDA	971.019.000,00	2.107.308.000,00	3.078.327.000,00	
11901	FUNDO ESPECIAL DE DESENVOLVIMENTO E APERFEIÇOAMENTO DAS ATIVIDADES FAZENDÁRIAS	204.289.900,00	286.135.000,00	490.424.900,00	
11903	FUNDO DE PROVISÃO DE RECURSOS	8.000.000,00	17.430.400,00	25.430.400,00	
11904	FUNDO DE APOIO AO DESENVOLVIMENTO ECONÔMICO E DE EQUILÍBRIO FISCAL DO ESTADO	10.000,00	21.600,00	31.600,00	
15101	PROCURADORIA-GERAL DO ESTADO	148.916.700,00	297.833.400,00	446.750.100,00	
15901	FUNDO ESPECIAL DA PROCURADORIA GERAL DO ESTADO	22.644.700,00	49.143.900,00	71.788.600,00	
27201	FUNDAÇÃO SERVIÇOS DE SAÚDE DE MS	58.337.800,00	126.605.100,00	184.942.900,00	
27901	FUNDO ESPECIAL DE SAÚDE DE MS	2.598.168.100,00	5.638.554.700,00	8.236.722.800,00	
29101	SECRETARIA DE ESTADO DE EDUCAÇÃO	3.287.987.500,00	7.135.600.000,00	10.423.587.500,00	
29204	FUNDAÇÃO UNIVERSIDADE ESTADUAL DE MATO GROSSO DO SUL	315.997.800,00	685.780.100,00	1.001.777.900,00	
29205	FUNDAÇÃO DE APOIO E DESENVOLVIMENTO À EDUCAÇÃO BÁSICA DO MS.	9.622.700,00	20.883.300,00	30.506.000,00	
31101	SECRETARIA DE ESTADO DE JUSTIÇA E SEGURANÇA PÚBLICA	2.029.054.700,00	4.403.460.100,00	6.432.514.800,00	
31201	DEPARTAMENTO ESTADUAL DE TRÂNSITO DE MS	282.995.200,00	614.149.800,00	897.145.000,00	
31202	AGÊNCIA ESTADUAL DE ADMINISTRAÇÃO DO SISTEMA PENITENCIÁRIO	541.956.000,00	1.176.154.900,00	1.718.110.900,00	
31901	FUNDO ESPECIAL DE REEQUIPAMENTO DA SECRETARIA DE ESTADO DE JUSTIÇA E SEGURANÇA PÚBLICA DE MATO GROSSO DO SUL	116.070.500,00	251.896.900,00	367.967.400,00	
31902	FUNDO ESTADUAL DE PREVENÇÃO, FISCALIZAÇÃO E REPRESSÃO DE ENTORPECENTES	15.000,00	32.700,00	47.700,00	
31903	FUNDO PENITENCIÁRIO DO ESTADO DE MATO GROSSO DO SUL	33.880.000,00	73.527.000,00	107.407.000,00	
31904	FUNDO ESTADUAL DE SEGURANÇA PÚBLICA	37.107.400,00	80.530.700,00	117.638.100,00	
33101	DEFENSORIA PÚBLICA DO ESTADO	347.325.900,00	753.767.700,00	1.101.093.600,00	
33901	FUNDO ESPECIAL PARA O APERFEIÇOAMENTO E O DESENVOLVIMENTO DAS ATIVIDADES DA DEFENSORIA PÚBLICA	28.827.400,00	62.561.600,00	91.389.000,00	
51101	SECRETARIA DE ESTADO DE GOVERNO E GESTÃO ESTRATÉGICA	444.094.500,00	963.775.100,00	1.407.869.600,00	
51201	AGÊNCIA ESTADUAL DE REGULAÇÃO DE SERVIÇOS PÚBLICOS DE MS	25.267.000,00	54.836.200,00	80.103.200,00	
51204	FUNDAÇÃO ESTADUAL JORNALISTA LUIZ CHAGAS DE RÁDIO E TV EDUCATIVA DE MS	17.347.800,00	37.648.500,00	54.996.300,00	
51902	FUNDO ESTADUAL DE DEFESA CIVIL DO ESTADO DE MS	20.000.000,00	43.404.300,00	63.404.300,00	
51905	FUNDO ESTADUAL DE ESTRUTURAÇÃO E APERFEIÇOAMENTO DE PARCERIAS	1.500.500,00	3.256.800,00	4.757.300,00	
51906	FUNDO ESTADUAL GARANTIDOR DE PARCERIAS	21.441.000,00	46.531.400,00	67.972.400,00	
53101	CONTROLADORIA GERAL DO ESTADO	43.356.000,00	94.091.500,00	137.447.500,00	
53901	FUNDO ESTADUAL DE COMBATE À CORRUPÇÃO	159.400,00	346.100,00	505.500,00	
73101	SECRETARIA DE ESTADO DA CASA CIVIL	101.440.000,00	220.145.600,00	321.585.600,00	



Governo do Estado de Mato Grosso do Sul
Secretaria de Estado de Fazenda
Superintendência de Orçamento
Demonstrativo de Despesa por Unidade Orçamentária



R\$

PPA: 2025/2027		Tipo de Programa: Finalístico, Gestão e Manutenção		Data de Emissão: 06/12/2024 02:17:06	Recursos de Todas as Fontes	
Esfera: 10 - Fiscal 20 - Seguridade 30 - Investimento						
Código	Unidade Orçamentária	2025	2026/2027	Total		
77101	SECRETARIA DE ESTADO DE ADMINISTRAÇÃO	155.304.300,00	337.042.200,00	492.346.500,00		
77201	FUNDAÇÃO ESCOLA DE GOVERNO DE MATO GROSSO DO SUL	5.948.000,00	12.908.600,00	18.856.600,00		
77202	AGÊNCIA DE PREVIDÊNCIA SOCIAL DE MATO GROSSO DO SUL	4.503.410.200,00	9.773.288.700,00	14.276.698.900,00		
77901	FUNDO DOS PROCURADORES DE ENTIDADES PÚBLICAS DO MS	200.000,00	434.200,00	634.200,00		
79101	SECRETARIA DE ESTADO DE INFRAESTRUTURA E LOGÍSTICA	190.503.100,00	413.430.600,00	603.933.700,00		
79201	AGÊNCIA ESTADUAL DE GESTÃO DE EMPREENDIMENTOS	1.121.210.500,00	2.591.207.800,00	3.712.418.300,00		
79202	EMPRESA DE SANEAMENTO DE MS S/A	222.828.000,00	212.662.000,00	435.490.000,00		
79203	AGÊNCIA DE HABITAÇÃO POPULAR DO ESTADO DE MATO GROSSO DO SUL	33.030.000,00	71.382.400,00	104.412.400,00		
79901	FUNDO DE DESENVOLVIMENTO DO SISTEMA RODOVIÁRIO DO ESTADO DE MS	1.019.221.400,00	2.211.917.200,00	3.231.138.600,00		
79902	FUNDO DE HABITAÇÃO DE INTERESSE SOCIAL	201.121.000,00	436.473.500,00	637.594.500,00		
81101	SECRETARIA DE ESTADO DE ASSISTÊNCIA SOCIAL E DOS DIREITOS HUMANOS	682.816.900,00	1.481.851.800,00	2.164.668.700,00		
81901	FUNDO ESTADUAL PARA A INFÂNCIA E A ADOLESCÊNCIA	8.408.000,00	18.247.400,00	26.655.400,00		
81902	FUNDO ESTADUAL DE ASSISTÊNCIA SOCIAL	49.178.800,00	106.728.400,00	155.907.200,00		
81903	FUNDO ESTADUAL DE DEFESA DOS DIREITOS DO CONSUMIDOR	8.061.700,00	17.495.600,00	25.557.300,00		
81904	FUNDO ESTADUAL DOS DIREITOS DA PESSOA IDOSA	3.350.800,00	7.272.100,00	10.622.900,00		
81905	FUNDO ESTADUAL DE APOIO AOS DIREITOS DAS PESSOAS COM DEFICIÊNCIA DO ESTADO DE MATO GROSSO DO SUL	3.183.800,00	6.909.700,00	10.093.500,00		
83101	SECRETARIA DE ESTADO DE MEIO AMBIENTE, DESENVOLVIMENTO, CIÊNCIA, TECNOLOGIA E INOVAÇÃO	121.148.500,00	262.917.200,00	384.065.700,00		
83201	AGÊNCIA ESTADUAL DE METROLOGIA	27.000.000,00	58.596.100,00	85.596.100,00		
83202	JUNTA COMERCIAL DO ESTADO DE MATO GROSSO DO SUL	16.375.000,00	35.537.200,00	51.912.200,00		
83203	EMPRESA DE GESTÃO DE RECURSOS MINERAIS	1.000.000,00	2.170.600,00	3.170.600,00		
83204	INSTITUTO DE MEIO AMBIENTE DE MATO GROSSO DO SUL	93.793.300,00	203.551.900,00	297.345.200,00		
83205	AGÊNCIA ESTADUAL DE DEFESA SANITÁRIA, ANIMAL E VEGETAL	181.554.300,00	394.011.200,00	575.565.500,00		
83206	AGÊNCIA DE DESENVOLVIMENTO AGRÁRIO E EXTENSÃO RURAL	118.293.300,00	256.721.000,00	375.014.300,00		
83207	FUNDAÇÃO DE APOIO AO DESENVOLVIMENTO DO ENSINO, CIÊNCIA E TECNOLOGIA DO ESTADO DE MATO GROSSO DO SUL	77.594.200,00	168.395.500,00	245.989.700,00		
83208	FUNDAÇÃO DO TRABALHO DE MATO GROSSO DO SUL	22.118.500,00	48.001.900,00	70.120.400,00		
83209	CENTRAIS DE ABASTECIMENTO DE MATO GROSSO DO SUL S/A CEASA/MS	900.000,00	1.800.000,00	2.700.000,00		
83210	COMPANHIA DE GÁS DO ESTADO DE MATO GROSSO DO SUL	59.187.500,00	189.658.500,00	248.846.000,00		
83901	FUNDO DE DEFESA E REPARAÇÃO DE INTERESSES DIFUSOS E LESADOS	1.600.000,00	3.472.600,00	5.072.600,00		
83902	FUNDO ESTADUAL DOS RECURSOS HÍDRICOS	580.000,00	1.258.900,00	1.838.900,00		
83903	FUNDO DE REGULARIZAÇÃO DE TERRAS	19.300.000,00	41.885.300,00	61.185.300,00		
83904	FUNDO PARA DESENVOLVIMENTO DAS CULTURAS DO MILHO E SOJA	22.427.100,00	48.671.500,00	71.098.600,00		
83905	FUNDO ESTADUAL DE TERRAS INDÍGENAS	16.010.000,00	34.745.300,00	50.755.300,00		
83906	FUNDO ESTADUAL DO TRABALHO DE MATO GROSSO DO SUL	1.826.300,00	3.963.700,00	5.790.000,00		
83907	FUNDO ESTADUAL DE MICROCRÉDITO	618.500,00	1.342.400,00	1.960.900,00		
83908	FUNDO ESTADUAL DE MEIO AMBIENTE E MUDANÇAS CLIMÁTICAS	1.200.000,00	2.604.400,00	3.804.400,00		
83909	FUNDO ESTADUAL PRÓ-DESENVOLVIMENTO ECONÔMICO	101.959.200,00	221.272.600,00	323.231.800,00		
83910	FUNDO ESTADUAL DE DESENVOLVIMENTO SUSTENTÁVEL DO BIOMA PANTANAL	40.000.000,00	86.808.600,00	126.808.600,00		
85101	SECRETARIA DE ESTADO DE TURISMO, ESPORTE E CULTURA	10.198.600,00	22.133.600,00	32.332.200,00		



Governo do Estado de Mato Grosso do Sul
Secretaria de Estado de Fazenda
Superintendência de Orçamento
Demonstrativo de Despesa por Unidade Orçamentária



R\$

PPA: 2025/2027	Tipo de Programa:	Finalístico, Gestão e Manutenção	Data de Emissão:	06/12/2024 02:17:06	Recursos de Todas as Fontes
Esfera:	10 - Fiscal 20 - Seguridade 30 - Investimento				
Código	Unidade Orçamentária	2025	2026/2027	Total	
85201	FUNDAÇÃO DE CULTURA DO MS	97.000.000,00	210.510.400,00	307.510.400,00	
85202	FUNDAÇÃO DE TURISMO DE MS	16.770.400,00	36.395.400,00	53.165.800,00	
85203	FUNDAÇÃO DE DESPORTO E LAZER DE MS	14.000.000,00	30.383.200,00	44.383.200,00	
85901	FUNDO DE INVESTIMENTOS CULTURAIS DO ESTADO DE MS	10.000.000,00	21.702.300,00	31.702.300,00	
85903	FUNDO DE INVESTIMENTOS ESPORTIVOS	45.000.000,00	97.659.400,00	142.659.400,00	
85904	FUNDO PARA O DESENVOLVIMENTO DO TURISMO DE MATO GROSSO DO SUL	12.700.000,00	27.561.900,00	40.261.900,00	
87101	SECRETARIA DE ESTADO DA CIDADANIA	25.900.000,00	56.208.500,00	82.108.500,00	
87901	FUNDO ESTADUAL DA JUVENTUDE	100.000,00	217.100,00	317.100,00	
Total		24.526.078.800,00	52.991.889.700,00	77.517.968.500,00	



Governo do Estado de Mato Grosso do Sul
Secretaria de Estado de Fazenda
Superintendência de Orçamento
Demonstrativo de Despesa por Função e Subfunção



R\$

PPA: 2025/2027		Tipo de Programa:	Finalístico, Gestão e Manutenção	Data de Emissão:	06/12/2024 02:17:04	Recursos de Todas as Fontes	
Esfera:		10 - Fiscal 20 - Seguridade 30 - Investimento					
Código	Descrição	2025	2026/2027	Total			
01	LEGISLATIVA	938.017.600,00	2.035.722.700,00	2.973.740.300,00			
031	AÇÃO LEGISLATIVA	520.002.200,00	1.128.544.200,00	1.648.546.400,00			
032	CONTROLE EXTERNO	418.015.400,00	907.178.500,00	1.325.193.900,00			
02	JUDICIÁRIA	1.750.662.200,00	3.799.291.800,00	5.549.954.000,00			
061	AÇÃO JUDICIÁRIA	1.650.552.900,00	3.582.034.600,00	5.232.587.500,00			
126	TECNOLOGIA DA INFORMAÇÃO	90.083.500,00	195.499.200,00	285.582.700,00			
128	FORMAÇÃO DE RECURSOS HUMANOS	5.478.800,00	11.890.100,00	17.368.900,00			
131	COMUNICAÇÃO SOCIAL	4.547.000,00	9.867.900,00	14.414.900,00			
03	ESSENCIAL A JUSTIÇA	1.304.350.000,00	2.805.359.000,00	4.109.709.000,00			
091	DEFESA DA ORDEM JURIDICA	756.635.300,00	1.642.052.400,00	2.398.687.700,00			
092	REPRESENTAÇÃO JUDICIAL E EXTRAJUDICIAL	171.561.400,00	346.977.300,00	518.538.700,00			
122	ADMINISTRAÇÃO GERAL	28.250.800,00	61.310.500,00	89.561.300,00			
128	FORMAÇÃO DE RECURSOS HUMANOS	576.600,00	1.251.100,00	1.827.700,00			
422	DIREITOS INDIVIDUAIS, COLETIVOS E DIFUSOS	347.325.900,00	753.767.700,00	1.101.093.600,00			
04	ADMINISTRAÇÃO	2.118.846.900,00	4.443.454.400,00	6.562.301.300,00			
122	ADMINISTRAÇÃO GERAL	1.642.190.600,00	3.573.909.200,00	5.216.099.800,00			
123	ADMINISTRAÇÃO FINANCEIRA	331.536.200,00	548.452.100,00	879.988.300,00			
124	CONTROLE INTERNO	84.784.400,00	197.291.800,00	282.076.200,00			
126	TECNOLOGIA DA INFORMAÇÃO	3.133.700,00	6.798.800,00	9.932.500,00			
128	FORMAÇÃO DE RECURSOS HUMANOS	6.144.900,00	13.340.300,00	19.485.200,00			
130	ADMINISTRAÇÃO DE CONCESSÕES	2.000,00	4.000,00	6.000,00			
182	DEFESA CIVIL	5.300.000,00	4.350.000,00	9.650.000,00			
272	PREVIDÊNCIA DO REGIME ESTATUTÁRIO	33.735.100,00	73.223.700,00	106.958.800,00			
663	MINERAÇÃO	1.000.000,00	2.170.600,00	3.170.600,00			
722	TELECOMUNICAÇÕES	11.020.000,00	23.913.900,00	34.933.900,00			
06	SEGURANÇA PUBLICA	2.465.242.800,00	5.350.070.200,00	7.815.313.000,00			
122	ADMINISTRAÇÃO GERAL	884.126.500,00	1.918.722.300,00	2.802.848.800,00			
181	POLICIAMENTO	1.548.705.700,00	3.361.009.900,00	4.909.715.600,00			
451	INFRAESTRUTURA URBANA	32.410.600,00	70.338.000,00	102.748.600,00			
08	ASSISTÊNCIA SOCIAL	733.340.000,00	1.591.517.500,00	2.324.857.500,00			
122	ADMINISTRAÇÃO GERAL	104.362.300,00	226.261.100,00	330.623.400,00			
241	ASSISTÊNCIA À PESSOA IDOSA	3.350.800,00	7.272.100,00	10.622.900,00			
242	ASSISTÊNCIA À PESSOA COM DEFICIÊNCIA	3.183.800,00	6.909.700,00	10.093.500,00			
243	ASSISTÊNCIA A CRIANÇA E AO ADOLESCENTE	8.908.000,00	19.331.500,00	28.239.500,00			
244	ASSISTÊNCIA COMUNITÁRIA	281.300,00	1.136.100,00	1.417.400,00			
245	SERVIÇOS SOCIOASSISTENCIAIS	49.459.700,00	107.338.400,00	156.798.100,00			
246	SEGURANÇA DE RENDA	563.644.100,00	1.222.943.300,00	1.786.587.400,00			
306	ALIMENTAÇÃO E NUTRIÇÃO	150.000,00	325.300,00	475.300,00			



Governo do Estado de Mato Grosso do Sul
Secretaria de Estado de Fazenda
Superintendência de Orçamento
Demonstrativo de Despesa por Função e Subfunção



R\$

PPA: 2025/2027 | Tipo de Programa: Finalístico, Gestão e Manutenção | Data de Emissão: 06/12/2024 02:17:07 | Recursos de Todas as Fontes

Esfera: 10 - Fiscal 20 - Seguridade 30 - Investimento

Código	Descrição	2025	2026/2027	Total
09	PREVIDÊNCIA SOCIAL	4.468.675.100,00	9.697.894.800,00	14.166.569.900,00
272	PREVIDÊNCIA DO REGIME ESTATUTÁRIO	4.468.668.100,00	9.697.879.600,00	14.166.547.700,00
274	PREVIDÊNCIA ESPECIAL	7.000,00	15.200,00	22.200,00
10	SAÚDE	2.656.505.900,00	5.765.159.800,00	8.421.665.700,00
122	ADMINISTRAÇÃO GERAL	319.649.600,00	693.674.000,00	1.013.323.600,00
128	FORMAÇÃO DE RECURSOS HUMANOS	8.839.800,00	19.193.000,00	28.032.800,00
301	ATENÇÃO BÁSICA	191.221.200,00	415.001.000,00	606.222.200,00
302	ASSISTÊNCIA HOSPITALAR E AMBULATORIAL	1.961.583.800,00	4.257.132.500,00	6.218.716.300,00
303	SUPORTE PROFILÁTICO E TERAPÊUTICO	84.165.000,00	182.537.000,00	266.702.000,00
304	VIGILÂNCIA SANITÁRIA	1.952.000,00	4.241.000,00	6.193.000,00
305	VIGILÂNCIA EPIDEMIOLÓGICA	88.094.500,00	191.210.000,00	279.304.500,00
422	DIREITOS INDIVIDUAIS, COLETIVOS E DIFUSOS	1.000.000,00	2.171.300,00	3.171.300,00
11	TRABALHO	25.732.100,00	55.824.100,00	81.556.200,00
122	ADMINISTRAÇÃO GERAL	20.165.900,00	44.040.500,00	64.206.400,00
333	EMPREGABILIDADE	105.800,00	227.800,00	333.600,00
334	FOMENTO AO TRABALHO	5.460.400,00	11.555.800,00	17.016.200,00
12	EDUCAÇÃO	3.613.608.000,00	7.842.263.400,00	11.455.871.400,00
122	ADMINISTRAÇÃO GERAL	964.395.900,00	2.092.935.400,00	3.057.331.300,00
361	ENSINO FUNDAMENTAL	426.354.600,00	925.273.900,00	1.351.628.500,00
362	ENSINO MÉDIO	1.919.662.100,00	4.166.056.300,00	6.085.718.400,00
363	ENSINO PROFISSIONAL	55.850.800,00	121.208.400,00	177.059.200,00
364	ENSINO SUPERIOR	205.493.800,00	445.963.600,00	651.457.400,00
365	EDUCAÇÃO INFANTIL	7.293.700,00	15.829.800,00	23.123.500,00
368	EDUCAÇÃO BÁSICA	6.747.000,00	14.642.400,00	21.389.400,00
571	DESENVOLVIMENTO CIENTIFICO	27.810.100,00	60.353.600,00	88.163.700,00
13	CULTURA	98.702.800,00	214.477.200,00	313.180.000,00
122	ADMINISTRAÇÃO GERAL	6.327.800,00	13.734.600,00	20.062.400,00
391	PATRIMÔNIO HISTÓRICO, ARTÍSTICO E ARQUEOLÓGICO	1.668.000,00	3.619.800,00	5.287.800,00
392	DIFUSÃO CULTURAL	90.221.700,00	195.937.100,00	286.158.800,00
692	COMERCIALIZAÇÃO	485.300,00	1.185.700,00	1.671.000,00
14	DIREITOS DA CIDADANIA	627.098.700,00	1.360.742.600,00	1.987.841.300,00
421	CUSTODIA E REINTEGRAÇÃO SOCIAL	575.836.000,00	1.249.681.900,00	1.825.517.900,00
422	DIREITOS INDIVIDUAIS, COLETIVOS E DIFUSOS	35.252.700,00	76.315.400,00	111.568.100,00
423	ASSISTÊNCIA AOS POVOS INDÍGENAS	16.010.000,00	34.745.300,00	50.755.300,00
15	URBANISMO	1.000,00	2.000,00	3.000,00
451	INFRAESTRUTURA URBANA	1.000,00	2.000,00	3.000,00
16	HABITAÇÃO	234.152.000,00	507.857.900,00	742.009.900,00
122	ADMINISTRAÇÃO GERAL	20.952.100,00	45.047.900,00	66.000.000,00
123	ADMINISTRAÇÃO FINANCEIRA	6.466.400,00	14.078.000,00	20.544.400,00



Governo do Estado de Mato Grosso do Sul
Secretaria de Estado de Fazenda
Superintendência de Orçamento
Demonstrativo de Despesa por Função e Subfunção



R\$

PPA: 2025/2027 Tipo de Programa: Finalístico, Gestão e Manutenção Data de Emissão: 06/12/2024 02:17:09 Recursos de Todas as Fontes

Esfera: 10 - Fiscal 20 - Seguridade 30 - Investimento

Código	Descrição	2025	2026/2027	Total
16	HABITAÇÃO	234.152.000,00	507.857.900,00	742.009.900,00
482	HABITAÇÃO URBANA	206.733.500,00	448.732.000,00	655.465.500,00
17	SANEAMENTO	648.916.200,00	1.138.912.200,00	1.787.828.400,00
451	INFRAESTRUTURA URBANA	356.951.600,00	774.657.800,00	1.131.609.400,00
512	SANEAMENTO BÁSICO URBANO	291.964.600,00	364.254.400,00	656.219.000,00
18	GESTÃO AMBIENTAL	200.971.300,00	433.255.300,00	634.226.600,00
122	ADMINISTRAÇÃO GERAL	69.083.700,00	149.984.000,00	219.067.700,00
181	POLICIAMENTO	2.652.000,00	6.290.000,00	8.942.000,00
541	PRESERVAÇÃO E CONSERVAÇÃO AMBIENTAL	68.713.600,00	149.208.900,00	217.922.500,00
542	CONTROLE AMBIENTAL	1.000,00	2.300,00	3.300,00
543	RECUPERAÇÃO DE ÁREAS DEGRADADAS	54.918.700,00	119.321.600,00	174.240.300,00
544	RECURSOS HÍDRICOS	2.380.000,00	4.490.300,00	6.870.300,00
545	METEOROLOGIA	1.828.800,00	3.958.200,00	5.787.000,00
691	PROMOÇÃO COMERCIAL	1.393.500,00	0,00	1.393.500,00
19	CIÊNCIA E TECNOLOGIA	95.924.000,00	205.798.700,00	301.722.700,00
573	DIFUSÃO DO CONHECIMENTO CIENTIFICO E TECNOLÓGICO	95.924.000,00	205.798.700,00	301.722.700,00
20	AGRICULTURA	349.230.000,00	757.783.700,00	1.107.013.700,00
122	ADMINISTRAÇÃO GERAL	94.159.900,00	220.409.800,00	314.569.700,00
573	DIFUSÃO DO CONHECIMENTO CIENTIFICO E TECNOLÓGICO	6.197.100,00	13.451.000,00	19.648.100,00
605	ABASTECIMENTO	6.159.600,00	13.242.200,00	19.401.800,00
606	EXTENSÃO RURAL	76.210.900,00	165.395.000,00	241.605.900,00
608	PROMOÇÃO DA PRODUÇÃO AGROPECUÁRIA	48.155.700,00	104.514.200,00	152.669.900,00
609	DEFESA AGROPECUÁRIA	118.346.800,00	240.771.500,00	359.118.300,00
21	ORGANIZAÇÃO AGRÁRIA	4.932.900,00	10.704.900,00	15.637.800,00
631	REFORMA AGRÁRIA	4.932.900,00	10.704.900,00	15.637.800,00
22	INDÚSTRIA	2.000.000,00	4.340.700,00	6.340.700,00
665	NORMALIZAÇÃO E QUALIDADE	2.000.000,00	4.340.700,00	6.340.700,00
23	COMÉRCIO E SERVIÇOS	164.956.700,00	357.899.900,00	522.856.600,00
665	NORMALIZAÇÃO E QUALIDADE	25.000.000,00	54.255.400,00	79.255.400,00
691	PROMOÇÃO COMERCIAL	110.818.400,00	240.475.700,00	351.294.100,00
692	COMERCIALIZAÇÃO	9.048.500,00	19.637.500,00	28.686.000,00
695	TURISMO	20.089.800,00	43.531.300,00	63.621.100,00
25	ENERGIA	74.647.400,00	226.517.600,00	301.165.000,00
661	PROMOÇÃO INDUSTRIAL	705.800,00	1.521.900,00	2.227.700,00
691	PROMOÇÃO COMERCIAL	57.794.000,00	189.658.500,00	247.452.500,00
752	ENERGIA ELÉTRICA	16.147.600,00	35.337.200,00	51.484.800,00
26	TRANSPORTE	1.890.565.200,00	4.258.996.700,00	6.149.561.900,00
122	ADMINISTRAÇÃO GERAL	209.956.400,00	457.161.200,00	667.117.600,00
782	TRANSPORTE RODOVIÁRIO	1.678.758.800,00	3.797.845.000,00	5.476.603.800,00



Governo do Estado de Mato Grosso do Sul
Secretaria de Estado de Fazenda
Superintendência de Orçamento
Demonstrativo de Despesa por Função e Subfunção



R\$

PPA: 2025/2027 Tipo de Programa: Finalístico, Gestão e Manutenção Data de Emissão: 06/12/2024 02:17:11 Recursos de Todas as Fontes

Esfera: 10 - Fiscal 20 - Seguridade 30 - Investimento

Código	Descrição	2025	2026/2027	Total
26	TRANSPORTE	1.890.565.200,00	4.258.996.700,00	6.149.561.900,00
785	TRANSPORTES ESPECIAIS	1.850.000,00	3.990.500,00	5.840.500,00
27	DESPORTO E LAZER	59.000.000,00	128.042.600,00	187.042.600,00
811	DESPORTO DE RENDIMENTO	48.732.800,00	105.760.800,00	154.493.600,00
812	DESPORTO COMUNITARIO	10.267.200,00	22.281.800,00	32.549.000,00
Total		24.526.078.800,00	52.991.889.700,00	77.517.968.500,00



Governo do Estado de Mato Grosso do Sul
Secretaria de Estado de Fazenda
Superintendência de Orçamento
Demonstrativo de Classificação das Ações



R\$

PPA: 2025/2027	Tipo de Programa: Finalístico - Gestão e Manutenção	Data de Emissão: 06/12/2024 02:17:05	Recursos de Todas as Fontes
Esfera: 10 - Fiscal 20 - Seguridade 30 - Investimento			
Função: 01 - LEGISLATIVA			
Sub Função	Programa	Ação	
031 - AÇÃO LEGISLATIVA	0001 - PROGRAMA EXECUÇÃO DA AÇÃO LEGISLATIVA	2001 - Desenvolvimento do Processo Legislativo	
032 - CONTROLE EXTERNO	0002 - PROGRAMA FISCALIZAÇÃO FINANCEIRA E ORÇAMENTÁRIA	2011 - Controle Interno/Externo da Execução Financeira/Orçamentária	
032 - CONTROLE EXTERNO	0002 - PROGRAMA FISCALIZAÇÃO FINANCEIRA E ORÇAMENTÁRIA	2031 - Desenvolvimento, modernização e aperfeiçoamento do Tribunal de Contas	
Função: 02 - JUDICIÁRIA			
Sub Função	Programa	Ação	
061 - AÇÃO JUDICIÁRIA	0003 - PROGRAMA GESTÃO DA PRESTAÇÃO JURISDICIONAL	1061 - Construção do Complexo Administrativo e Judicial do TJMS	
061 - AÇÃO JUDICIÁRIA	0003 - PROGRAMA GESTÃO DA PRESTAÇÃO JURISDICIONAL	1062 - Construção do Prédio do Fórum de Paranaíba	
061 - AÇÃO JUDICIÁRIA	0003 - PROGRAMA GESTÃO DA PRESTAÇÃO JURISDICIONAL	1063 - Construção de prédio do Fórum da Mulher	
061 - AÇÃO JUDICIÁRIA	0003 - PROGRAMA GESTÃO DA PRESTAÇÃO JURISDICIONAL	1064 - Construção de prédio do Fórum de Dois Irmãos do Buriti.	
061 - AÇÃO JUDICIÁRIA	0003 - PROGRAMA GESTÃO DA PRESTAÇÃO JURISDICIONAL	1066 - Construção de prédio do Fórum de Angélica.	
061 - AÇÃO JUDICIÁRIA	0003 - PROGRAMA GESTÃO DA PRESTAÇÃO JURISDICIONAL	1069 - Construção do Prédio do Fórum da Mulher	
061 - AÇÃO JUDICIÁRIA	0003 - PROGRAMA GESTÃO DA PRESTAÇÃO JURISDICIONAL	2044 - Gestão e operacionalização das atividades administrativas e jurisdicionais do PJMS	
061 - AÇÃO JUDICIÁRIA	0003 - PROGRAMA GESTÃO DA PRESTAÇÃO JURISDICIONAL	2050 - Gestão e Operacionalização do TJMS	
126 - TECNOLOGIA DA INFORMAÇÃO	0003 - PROGRAMA GESTÃO DA PRESTAÇÃO JURISDICIONAL	2045 - Modernização e aprimoramento em tecnologias da informação	
128 - FORMAÇÃO DE RECURSOS HUMANOS	0003 - PROGRAMA GESTÃO DA PRESTAÇÃO JURISDICIONAL	2047 - Formação e aperfeiçoamento de pessoal e magistrados	
131 - COMUNICAÇÃO SOCIAL	0003 - PROGRAMA GESTÃO DA PRESTAÇÃO JURISDICIONAL	2046 - Gestão institucional e comunicação social	



Governo do Estado de Mato Grosso do Sul
Secretaria de Estado de Fazenda
Superintendência de Orçamento
Demonstrativo de Classificação das Ações



PPA: 2025/2027 Tipo de Programa: Finalístico - Gestão e Manutenção Data de Emissão: 06/12/2024 02:17:06 Recursos de Todas as Fontes R\$

Esfera: 10 - Fiscal 20 - Seguridade 30 - Investimento

Função: 03 - ESSENCIAL A JUSTIÇA

Sub Função	Programa	Ação
091 - DEFESA DA ORDEM JURIDICA	0004 - PROGRAMA PROMOÇÃO E DEFESA DOS DIREITOS CONSTITUCIONAIS	2061 - Infraestrutura no âmbito do MPE
091 - DEFESA DA ORDEM JURIDICA	0004 - PROGRAMA PROMOÇÃO E DEFESA DOS DIREITOS CONSTITUCIONAIS	2062 - Promoção da Justiça Social
091 - DEFESA DA ORDEM JURIDICA	0005 - PROGRAMA APOIO E DESENVOLVIMENTO DO MINISTÉRIO PÚBLICO	2071 - Modernização administrativa do Ministério Público
091 - DEFESA DA ORDEM JURIDICA	0005 - PROGRAMA APOIO E DESENVOLVIMENTO DO MINISTÉRIO PÚBLICO	2072 - Infraestrutura do MPMS
092 - REPRESENTAÇÃO JUDICIAL E EXTRAJUDICIAL	0043 - PROGRAMA DE GESTÃO E MANUTENÇÃO DA PGE E VINCULADAS	6071 - Manutenção e operacionalização da PGE
092 - REPRESENTAÇÃO JUDICIAL E EXTRAJUDICIAL	2215 - PROGRAMA DE REPRESENTAÇÃO DO ESTADO	5015 - Desenvolvimento de ações de automação de processos
092 - REPRESENTAÇÃO JUDICIAL E EXTRAJUDICIAL	2215 - PROGRAMA DE REPRESENTAÇÃO DO ESTADO	6072 - Representação Judicial, Extrajudicial e Consultoria Jurídica do Estado
092 - REPRESENTAÇÃO JUDICIAL E EXTRAJUDICIAL	2215 - PROGRAMA DE REPRESENTAÇÃO DO ESTADO	6075 - Apoio às ações na finalidade do FUNDE-PGE
092 - REPRESENTAÇÃO JUDICIAL E EXTRAJUDICIAL	2215 - PROGRAMA DE REPRESENTAÇÃO DO ESTADO	6076 - Desenvolvimento de competências, qualificação e aperfeiçoamento profissional dos servidores da PGE
122 - ADMINISTRAÇÃO GERAL	0007 - PROGRAMA ASSISTÊNCIA JURÍDICA NA ÁREA CÍVEL E CRIMINAL	2894 - Modernização e Gestão do Fundo da Defensoria Pública
128 - FORMAÇÃO DE RECURSOS HUMANOS	0007 - PROGRAMA ASSISTÊNCIA JURÍDICA NA ÁREA CÍVEL E CRIMINAL	2895 - Promoção do aprimoramento profissional dos defensores públicos, servidores e sociedade Sul-mato-grossense
422 - DIREITOS INDIVIDUAIS, COLETIVOS E DIFUSOS	0007 - PROGRAMA ASSISTÊNCIA JURÍDICA NA ÁREA CÍVEL E CRIMINAL	2881 - Modernização e gestão da Defensoria Pública de MS

Função: 04 - ADMINISTRAÇÃO

Sub Função	Programa	Ação
122 - ADMINISTRAÇÃO GERAL	0030 - PROGRAMA DE GESTÃO E MANUTENÇÃO DA SEFAZ E VINCULADAS	6081 - Manutenção e operacionalização da SEFAZ
122 - ADMINISTRAÇÃO GERAL	0034 - PROGRAMA DE GESTÃO E MANUTENÇÃO DA SEGOV E VINCULADAS	6046 - Manutenção e operacionalização da SEGOV
122 - ADMINISTRAÇÃO GERAL	0034 - PROGRAMA DE GESTÃO E MANUTENÇÃO DA SEGOV E VINCULADAS	6083 - Manutenção e operacionalização da AGEMS
122 - ADMINISTRAÇÃO GERAL	0034 - PROGRAMA DE GESTÃO E MANUTENÇÃO DA SEGOV E VINCULADAS	6282 - Gestão de Convênios



Governo do Estado de Mato Grosso do Sul
Secretaria de Estado de Fazenda
Superintendência de Orçamento
Demonstrativo de Classificação das Ações



PPA: 2025/2027		Tipo de Programa:	Finalístico - Gestão e Manutenção	Data de Emissão:	06/12/2024 02:17:06	Recursos de Todas as Fontes
Esfera: 10 - Fiscal 20 - Seguridade 30 - Investimento						
122 - ADMINISTRAÇÃO GERAL	0036 - PROGRAMA DE GESTÃO E MANUTENÇÃO DA CASA CIVIL	6084 - Manutenção e Operacionalização da CASA CIVIL				
122 - ADMINISTRAÇÃO GERAL	0037 - PROGRAMA DE GESTÃO E MANUTENÇÃO DA SAD E VINCULADAS	6050 - Apoio às ações na finalidade do FUPEP/MS				
122 - ADMINISTRAÇÃO GERAL	0037 - PROGRAMA DE GESTÃO E MANUTENÇÃO DA SAD E VINCULADAS	6094 - Manutenção e operacionalização da SAD				
122 - ADMINISTRAÇÃO GERAL	0037 - PROGRAMA DE GESTÃO E MANUTENÇÃO DA SAD E VINCULADAS	6096 - Manutenção e operacionalização da ESCOLAGOV				
122 - ADMINISTRAÇÃO GERAL	0037 - PROGRAMA DE GESTÃO E MANUTENÇÃO DA SAD E VINCULADAS	6147 - Recebimento de móveis, material de consumo e imóveis oriundos de créditos tributários inscritos na dívida ativa				
122 - ADMINISTRAÇÃO GERAL	0041 - PROGRAMA DE GESTÃO E MANUTENÇÃO DA SEMADESC E VINCULADAS	6102 - Manutenção e operacionalização da SEMADESC				
122 - ADMINISTRAÇÃO GERAL	0041 - PROGRAMA DE GESTÃO E MANUTENÇÃO DA SEMADESC E VINCULADAS	6108 - Manutenção e operacionalização da FUNDECT				
122 - ADMINISTRAÇÃO GERAL	0042 - PROGRAMA DE GESTÃO E MANUTENÇÃO DA SETESC E VINCULADAS	6110 - Manutenção e operacionalização da SETESC				
122 - ADMINISTRAÇÃO GERAL	0042 - PROGRAMA DE GESTÃO E MANUTENÇÃO DA SETESC E VINCULADAS	6111 - Manutenção e operacionalização da FCMS				
122 - ADMINISTRAÇÃO GERAL	0042 - PROGRAMA DE GESTÃO E MANUTENÇÃO DA SETESC E VINCULADAS	6112 - Manutenção e operacionalização da FUNDTUR				
122 - ADMINISTRAÇÃO GERAL	0044 - PROGRAMA DE GESTÃO E MANUTENÇÃO DA SEC E VINCULADA	6256 - Manutenção e operacionalização da SEC				
122 - ADMINISTRAÇÃO GERAL	2207 - PROGRAMA DE ADMINISTRAÇÃO MODERNA E INTEGRADA	5032 - Implantação da Política Estadual de Sustentabilidade				
122 - ADMINISTRAÇÃO GERAL	2207 - PROGRAMA DE ADMINISTRAÇÃO MODERNA E INTEGRADA	6191 - Gestão estratégica do patrimônio				
122 - ADMINISTRAÇÃO GERAL	2207 - PROGRAMA DE ADMINISTRAÇÃO MODERNA E INTEGRADA	6227 - Gestão estratégica de compras, materiais e serviços				
122 - ADMINISTRAÇÃO GERAL	2210 - PROGRAMA DE MUNICIPALISMO ATIVO	6047 - Apoiar ações de governança municipal				
122 - ADMINISTRAÇÃO GERAL	2210 - PROGRAMA DE MUNICIPALISMO ATIVO	6061 - Apoio às ações na finalidade do FUNDEC-MS				
122 - ADMINISTRAÇÃO GERAL	2211 - PROGRAMA DE REGULAÇÃO RESPONSÁVEL E FORTE	5007 - Virtualização das áreas de negócio				
122 - ADMINISTRAÇÃO GERAL	2211 - PROGRAMA DE REGULAÇÃO RESPONSÁVEL E FORTE	5008 - Construção da sede própria				
122 - ADMINISTRAÇÃO GERAL	2211 - PROGRAMA DE REGULAÇÃO RESPONSÁVEL E FORTE	6090 - Regulação e fiscalização dos serviços delegados, sociais e ambientais e promoção de mobilizações técnicas.				
122 - ADMINISTRAÇÃO GERAL	2212 - PROGRAMA GOVERNO DIGITAL E TRANSFORMAÇÃO DIGITAL	5006 - Soluções tecnológicas inovadoras				



Governo do Estado de Mato Grosso do Sul
Secretaria de Estado de Fazenda
Superintendência de Orçamento
Demonstrativo de Classificação das Ações



R\$

PPA: 2025/2027	Tipo de Programa:	Finalístico - Gestão e Manutenção	Data de Emissão:	06/12/2024 02:17:06	Recursos de Todas as Fontes
Esfera: 10 - Fiscal 20 - Seguridade 30 - Investimento					
122 - ADMINISTRAÇÃO GERAL	2212 - PROGRAMA GOVERNO DIGITAL E TRANSFORMAÇÃO DIGITAL	5027 - Entrega do portal de serviços ao cidadão			
122 - ADMINISTRAÇÃO GERAL	2212 - PROGRAMA GOVERNO DIGITAL E TRANSFORMAÇÃO DIGITAL	6049 - Estruturação da governança e gestão de TIC para resultados			
122 - ADMINISTRAÇÃO GERAL	2213 - PROGRAMA DE GOVERNANÇA PÚBLICA PARA RESULTADOS	6053 - Coordenação do planejamento, estratégia e governança estadual			
122 - ADMINISTRAÇÃO GERAL	2213 - PROGRAMA DE GOVERNANÇA PÚBLICA PARA RESULTADOS	6054 - Gestão da comunicação e do marketing institucional do executivo estadual			
122 - ADMINISTRAÇÃO GERAL	2213 - PROGRAMA DE GOVERNANÇA PÚBLICA PARA RESULTADOS	6055 - Articulação, coordenação e acompanhamento das ações dos fóruns de desenvolvimento.			
122 - ADMINISTRAÇÃO GERAL	2213 - PROGRAMA DE GOVERNANÇA PÚBLICA PARA RESULTADOS	6085 - Promoção da articulação política e institucional do Estado em torno da estratégia			
122 - ADMINISTRAÇÃO GERAL	2213 - PROGRAMA DE GOVERNANÇA PÚBLICA PARA RESULTADOS	6086 - Governança estratégica			
122 - ADMINISTRAÇÃO GERAL	2213 - PROGRAMA DE GOVERNANÇA PÚBLICA PARA RESULTADOS	6273 - Emendas Parlamentares			
122 - ADMINISTRAÇÃO GERAL	2214 - PROGRAMA DE PARCERIAS ESTRATÉGICAS	6057 - Coordenar estudos técnicos para a estruturação de projetos de parcerias			
122 - ADMINISTRAÇÃO GERAL	2214 - PROGRAMA DE PARCERIAS ESTRATÉGICAS	6058 - Coordenar a Captação de Recursos para Projetos Estratégicos			
122 - ADMINISTRAÇÃO GERAL	2214 - PROGRAMA DE PARCERIAS ESTRATÉGICAS	6062 - Operacionalizar as Atividades do FEPE			
122 - ADMINISTRAÇÃO GERAL	2214 - PROGRAMA DE PARCERIAS ESTRATÉGICAS	6063 - Gestão PPP Contratadas			
123 - ADMINISTRAÇÃO FINANCEIRA	2203 - PROGRAMA DE EQUILIBRIO FISCAL GESTÃO DE RECURSOS	6029 - Gestão tributária e de benefícios fiscais			
123 - ADMINISTRAÇÃO FINANCEIRA	2203 - PROGRAMA DE EQUILIBRIO FISCAL GESTÃO DE RECURSOS	6030 - Gestão orçamentária, financeira e contábil.			
123 - ADMINISTRAÇÃO FINANCEIRA	2203 - PROGRAMA DE EQUILIBRIO FISCAL GESTÃO DE RECURSOS	6032 - Operacionalização das atividades fazendárias			
123 - ADMINISTRAÇÃO FINANCEIRA	2203 - PROGRAMA DE EQUILIBRIO FISCAL GESTÃO DE RECURSOS	6033 - Provisão dos Serviços Públicos da Administração Indireta			
123 - ADMINISTRAÇÃO FINANCEIRA	2203 - PROGRAMA DE EQUILIBRIO FISCAL GESTÃO DE RECURSOS	6034 - Apoio às ações na finalidade do FADEFE			
123 - ADMINISTRAÇÃO FINANCEIRA	2204 - PROGRAMA DE APOIO AO PROJETO DE MODERNIZAÇÃO DA GESTÃO FISCAL DO ESTADO DE MATO GROSSO DO SUL - PROFISCO II - MS	6136 - Gestão Fazendária e Transparência Fiscal			
123 - ADMINISTRAÇÃO FINANCEIRA	2204 - PROGRAMA DE APOIO AO PROJETO DE MODERNIZAÇÃO DA GESTÃO FISCAL DO ESTADO DE MATO GROSSO DO SUL - PROFISCO II - MS	6137 - Administração Tributária e Contencioso Fiscal			



Governo do Estado de Mato Grosso do Sul
Secretaria de Estado de Fazenda
Superintendência de Orçamento
Demonstrativo de Classificação das Ações



R\$

PPA: 2025/2027	Tipo de Programa:	Finalístico - Gestão e Manutenção	Data de Emissão:	06/12/2024 02:17:06	Recursos de Todas as Fontes
Esfera: 10 - Fiscal 20 - Seguridade 30 - Investimento					
123 - ADMINISTRAÇÃO FINANCEIRA	2204 - PROGRAMA DE APOIO AO PROJETO DE MODERNIZAÇÃO DA GESTÃO FISCAL DO ESTADO DE MATO GROSSO DO SUL - PROFISCO II - MS	6138 - Administração Financeira e Gasto Público			
123 - ADMINISTRAÇÃO FINANCEIRA	2204 - PROGRAMA DE APOIO AO PROJETO DE MODERNIZAÇÃO DA GESTÃO FISCAL DO ESTADO DE MATO GROSSO DO SUL - PROFISCO II - MS	6139 - Gestão do Projeto			
124 - CONTROLE INTERNO	0035 - PROGRAMA DE GESTÃO E MANUTENÇÃO DA CGE E VINCULADAS	6093 - Manutenção e operacionalização da CGE			
124 - CONTROLE INTERNO	2203 - PROGRAMA DE EQUILIBRIO FISCAL GESTÃO DE RECURSOS	6031 - Planejamento, implantação e gerenciamento dos Sistemas Estratégicos e Tecnológicos para a Gestão Tributária e de benefícios fiscais - FUNFAZ			
124 - CONTROLE INTERNO	2205 - PROGRAMA DE COMPLIANCE, CONTROLE SOCIAL E AVALIAÇÃO DE POLÍTICAS PÚBLICAS	6035 - Apoio às ações na finalidade do FECC			
124 - CONTROLE INTERNO	2205 - PROGRAMA DE COMPLIANCE, CONTROLE SOCIAL E AVALIAÇÃO DE POLÍTICAS PÚBLICAS	6038 - Execução ações de correição			
124 - CONTROLE INTERNO	2205 - PROGRAMA DE COMPLIANCE, CONTROLE SOCIAL E AVALIAÇÃO DE POLÍTICAS PÚBLICAS	6040 - Auditoria interna e compliance nas Unidades Gestoras			
124 - CONTROLE INTERNO	2205 - PROGRAMA DE COMPLIANCE, CONTROLE SOCIAL E AVALIAÇÃO DE POLÍTICAS PÚBLICAS	6041 - Promoção do acesso à informação e da transparência governamental			
126 - TECNOLOGIA DA INFORMAÇÃO	2206 - PROGRAMA GESTÃO DE PESSOAS PARA O FUTURO	5002 - Desenvolvimento e integração de sistemas de gestão de pessoas			
128 - FORMAÇÃO DE RECURSOS HUMANOS	2206 - PROGRAMA GESTÃO DE PESSOAS PARA O FUTURO	5003 - Reestruturação e integração das políticas de saúde e segurança no trabalho para o servidor			
128 - FORMAÇÃO DE RECURSOS HUMANOS	2206 - PROGRAMA GESTÃO DE PESSOAS PARA O FUTURO	5010 - Aprimoramento na estruturação da Agência Previdenciária Social de Mato Grosso do Sul - AGEPREV			
128 - FORMAÇÃO DE RECURSOS HUMANOS	2206 - PROGRAMA GESTÃO DE PESSOAS PARA O FUTURO	6042 - Desenvolvimento de uma política estratégica de gestão de pessoas e plano de carreiras e incentivos			
128 - FORMAÇÃO DE RECURSOS HUMANOS	2206 - PROGRAMA GESTÃO DE PESSOAS PARA O FUTURO	6045 - Expansão das ações de educação e municipalização das atividades da Escolagov-MS			
128 - FORMAÇÃO DE RECURSOS HUMANOS	2206 - PROGRAMA GESTÃO DE PESSOAS PARA O FUTURO	6264 - Coordenação centralizada de gestão de pessoas do Estado de Mato Grosso do Sul			
128 - FORMAÇÃO DE RECURSOS HUMANOS	2206 - PROGRAMA GESTÃO DE PESSOAS PARA O FUTURO	6265 - Modernização e inovação em Gestão de Pessoas			
128 - FORMAÇÃO DE RECURSOS HUMANOS	2207 - PROGRAMA DE ADMINISTRAÇÃO MODERNA E INTEGRADA	5001 - Modernização da gestão documental			
128 - FORMAÇÃO DE RECURSOS HUMANOS	2225 - PROGRAMA TRANSFORMAÇÃO PELO ESPORTE E LAZER	6267 - Gestão e eficiência operacional			
130 - ADMINISTRAÇÃO DE CONCESSÕES	2214 - PROGRAMA DE PARCERIAS ESTRATÉGICAS	6192 - Concessão de rodovias estaduais			
130 - ADMINISTRAÇÃO DE CONCESSÕES	2214 - PROGRAMA DE PARCERIAS ESTRATÉGICAS	6229 - Concessão de aterro sanitário através de consórcios públicos			
182 - DEFESA CIVIL	2210 - PROGRAMA DE MUNICIPALISMO ATIVO	6048 - Coordenação e execução das atividades estadual de defesa civil.			



Governo do Estado de Mato Grosso do Sul
Secretaria de Estado de Fazenda
Superintendência de Orçamento
Demonstrativo de Classificação das Ações



PPA: 2025/2027		Tipo de Programa:	Finalístico - Gestão e Manutenção	Data de Emissão:	06/12/2024 02:17:06	Recursos de Todas as Fontes
Esfera: 10 - Fiscal 20 - Seguridade 30 - Investimento						
272 - PREVIDÊNCIA DO REGIME ESTATUTÁRIO	0037 - PROGRAMA DE GESTÃO E MANUTENÇÃO DA SAD E VINCULADAS	6097 - Manutenção e operacionalização da AGEPREV				
663 - MINERAÇÃO	0041 - PROGRAMA DE GESTÃO E MANUTENÇÃO DA SEMADESC E VINCULADAS	6254 - Manutenção e operacionalização da MS MINERAL				
722 - TELECOMUNICAÇÕES	2213 - PROGRAMA DE GOVERNANÇA PÚBLICA PARA RESULTADOS	6060 - Operacionalização e transmissão da emissora de Rádio e Televisão Educativa do Estado				
Função: 06 - SEGURANÇA PUBLICA						
Sub Função	Programa	Ação				
122 - ADMINISTRAÇÃO GERAL	0033 - PROGRAMA DE GESTÃO E MANUTENÇÃO DA SEJUSP E VINCULADAS	6087 - Manutenção e operacionalização da SEJUSP				
122 - ADMINISTRAÇÃO GERAL	0033 - PROGRAMA DE GESTÃO E MANUTENÇÃO DA SEJUSP E VINCULADAS	6088 - Manutenção e operacionalização do DETRAN				
122 - ADMINISTRAÇÃO GERAL	2209 - PROGRAMA DE PRESERVAÇÃO DA VIDA, DO PATRIMÔNIO E DO MEIO AMBIENTE	6122 - Execução, desenvolvimento e modernização na prestação de serviços				
181 - POLICIAMENTO	2209 - PROGRAMA DE PRESERVAÇÃO DA VIDA, DO PATRIMÔNIO E DO MEIO AMBIENTE	5012 - Implantação do Observatório de Segurança Pública				
181 - POLICIAMENTO	2209 - PROGRAMA DE PRESERVAÇÃO DA VIDA, DO PATRIMÔNIO E DO MEIO AMBIENTE	6039 - Melhoria da infraestrutura das unidades da SEJUSP				
181 - POLICIAMENTO	2209 - PROGRAMA DE PRESERVAÇÃO DA VIDA, DO PATRIMÔNIO E DO MEIO AMBIENTE	6051 - Fortalecimento da rede de enfrentamento à violência contra os grupos vulneráveis				
181 - POLICIAMENTO	2209 - PROGRAMA DE PRESERVAÇÃO DA VIDA, DO PATRIMÔNIO E DO MEIO AMBIENTE	6064 - Aparentamento das Forças de Segurança				
181 - POLICIAMENTO	2209 - PROGRAMA DE PRESERVAÇÃO DA VIDA, DO PATRIMÔNIO E DO MEIO AMBIENTE	6065 - Realização de ações preventivas, ostensivas, e repressivas na região de fronteira, divisas, rota bioceânica, costa leste e demais localidades				
181 - POLICIAMENTO	2209 - PROGRAMA DE PRESERVAÇÃO DA VIDA, DO PATRIMÔNIO E DO MEIO AMBIENTE	6066 - Fortalecimento dos mecanismos de gestão de conhecimentos, talentos, atividade correicional e ouvidoria				
181 - POLICIAMENTO	2209 - PROGRAMA DE PRESERVAÇÃO DA VIDA, DO PATRIMÔNIO E DO MEIO AMBIENTE	6067 - Preservação do meio ambiente				
181 - POLICIAMENTO	2209 - PROGRAMA DE PRESERVAÇÃO DA VIDA, DO PATRIMÔNIO E DO MEIO AMBIENTE	6068 - Prevenção e provimento de resposta adequada aos desastres e acidentes				
181 - POLICIAMENTO	2209 - PROGRAMA DE PRESERVAÇÃO DA VIDA, DO PATRIMÔNIO E DO MEIO AMBIENTE	6069 - Ampliação das ações de projetos sociais e comunitários da SEJUSP				
181 - POLICIAMENTO	2209 - PROGRAMA DE PRESERVAÇÃO DA VIDA, DO PATRIMÔNIO E DO MEIO AMBIENTE	6070 - Promoção da reeducação de adolescentes em conflito com a lei				
181 - POLICIAMENTO	2209 - PROGRAMA DE PRESERVAÇÃO DA VIDA, DO PATRIMÔNIO E DO MEIO AMBIENTE	6118 - Apoio às ações na finalidade do FUNRESP				
181 - POLICIAMENTO	2209 - PROGRAMA DE PRESERVAÇÃO DA VIDA, DO PATRIMÔNIO E DO MEIO AMBIENTE	6119 - Apoio às ações na finalidade do FEPREN				



Governo do Estado de Mato Grosso do Sul
Secretaria de Estado de Fazenda
Superintendência de Orçamento
Demonstrativo de Classificação das Ações



R\$

PPA: 2025/2027	Tipo de Programa:	Finalístico - Gestão e Manutenção	Data de Emissão:	06/12/2024 02:17:07	Recursos de Todas as Fontes
Esfera: 10 - Fiscal 20 - Seguridade 30 - Investimento					
181 - POLICIAMENTO	2209 - PROGRAMA DE PRESERVAÇÃO DA VIDA, DO PATRIMÔNIO E DO MEIO AMBIENTE	6120 - Apoio às ações na finalidade do FESP			
181 - POLICIAMENTO	2209 - PROGRAMA DE PRESERVAÇÃO DA VIDA, DO PATRIMÔNIO E DO MEIO AMBIENTE	6124 - Realização de atividades de educação, segurança e conscientização para melhorias no trânsito			
181 - POLICIAMENTO	2209 - PROGRAMA DE PRESERVAÇÃO DA VIDA, DO PATRIMÔNIO E DO MEIO AMBIENTE	6151 - Primeira Infância			
181 - POLICIAMENTO	2209 - PROGRAMA DE PRESERVAÇÃO DA VIDA, DO PATRIMÔNIO E DO MEIO AMBIENTE	6253 - Pactuação de ajustes públicos entre SEJUSP e entes administrativos			
451 - INFRAESTRUTURA URBANA	2209 - PROGRAMA DE PRESERVAÇÃO DA VIDA, DO PATRIMÔNIO E DO MEIO AMBIENTE	6121 - Implantação e melhorias de sinalização viária nos municípios do MS			
451 - INFRAESTRUTURA URBANA	2209 - PROGRAMA DE PRESERVAÇÃO DA VIDA, DO PATRIMÔNIO E DO MEIO AMBIENTE	6123 - Construção, ampliação, readequação e revitalização da estrutura física do Detran nos municípios do MS			
Função: 08 - ASSISTÊNCIA SOCIAL					
Sub Função	Programa	Ação			
122 - ADMINISTRAÇÃO GERAL	0040 - PROGRAMA DE GESTÃO E MANUTENÇÃO DA SEAD E VINCULADAS	6101 - Manutenção e operacionalização da SEAD			
122 - ADMINISTRAÇÃO GERAL	2201 - PROGRAMA PARA TODAS AS PESSOAS, COM TODAS AS PESSOAS: DIREITOS HUMANOS, DIGNIDADE E INCLUSÃO SOCIAL	6278 - Operacionalização da Gestão Estadual do SUAS			
241 - ASSISTÊNCIA À PESSOA IDOSA	2201 - PROGRAMA PARA TODAS AS PESSOAS, COM TODAS AS PESSOAS: DIREITOS HUMANOS, DIGNIDADE E INCLUSÃO SOCIAL	6186 - Apoio às ações na finalidade do FEDPI			
242 - ASSISTÊNCIA À PESSOA COM DEFICIÊNCIA	2201 - PROGRAMA PARA TODAS AS PESSOAS, COM TODAS AS PESSOAS: DIREITOS HUMANOS, DIGNIDADE E INCLUSÃO SOCIAL	6187 - Apoio às ações na finalidade do FEAD-PCD			
243 - ASSISTÊNCIA A CRIANÇA E AO ADOLESCENTE	2201 - PROGRAMA PARA TODAS AS PESSOAS, COM TODAS AS PESSOAS: DIREITOS HUMANOS, DIGNIDADE E INCLUSÃO SOCIAL	6167 - Apoio às ações na finalidade do FEINAD			
243 - ASSISTÊNCIA A CRIANÇA E AO ADOLESCENTE	2201 - PROGRAMA PARA TODAS AS PESSOAS, COM TODAS AS PESSOAS: DIREITOS HUMANOS, DIGNIDADE E INCLUSÃO SOCIAL	6277 - Fortalecimento da Primeira Infância no SUAS			
244 - ASSISTÊNCIA COMUNITÁRIA	2201 - PROGRAMA PARA TODAS AS PESSOAS, COM TODAS AS PESSOAS: DIREITOS HUMANOS, DIGNIDADE E INCLUSÃO SOCIAL	6279 - Gestão do Cadastro Único			
244 - ASSISTÊNCIA COMUNITÁRIA	2210 - PROGRAMA DE MUNICIPALISMO ATIVO	6198 - Apoio aos municípios do Estado com ações de Assistência Social			
245 - SERVIÇOS SOCIOASSISTENCIAIS	2201 - PROGRAMA PARA TODAS AS PESSOAS, COM TODAS AS PESSOAS: DIREITOS HUMANOS, DIGNIDADE E INCLUSÃO SOCIAL	6275 - Estruturação dos Serviços Socioassistenciais			
245 - SERVIÇOS SOCIOASSISTENCIAIS	2201 - PROGRAMA PARA TODAS AS PESSOAS, COM TODAS AS PESSOAS: DIREITOS HUMANOS, DIGNIDADE E INCLUSÃO SOCIAL	6276 - Proteção social e estruturação da rede de atendimento SUAS			
246 - SEGURANÇA DE RENDA	2201 - PROGRAMA PARA TODAS AS PESSOAS, COM TODAS AS PESSOAS: DIREITOS HUMANOS, DIGNIDADE E INCLUSÃO SOCIAL	6274 - Erradicação de vulnerabilidades sociais			
306 - ALIMENTAÇÃO E NUTRIÇÃO	2201 - PROGRAMA PARA TODAS AS PESSOAS, COM TODAS AS PESSOAS: DIREITOS HUMANOS, DIGNIDADE E INCLUSÃO SOCIAL	6281 - Ações Estruturantes da Política de Segurança Alimentar			



Governo do Estado de Mato Grosso do Sul
Secretaria de Estado de Fazenda
Superintendência de Orçamento
Demonstrativo de Classificação das Ações



PPA: 2025/2027 Tipo de Programa: Finalístico - Gestão e Manutenção Data de Emissão: 06/12/2024 02:17:07 Recursos de Todas as Fontes R\$

Esfera: 10 - Fiscal 20 - Seguridade 30 - Investimento

Função: 09 - PREVIDÊNCIA SOCIAL

Sub Função	Programa	Ação
272 - PREVIDÊNCIA DO REGIME ESTATUTÁRIO	0038 - PROGRAMA DE GESTÃO DO RPPS	6143 - Promover o pagamento dos benefícios previdenciários aos ativos
272 - PREVIDÊNCIA DO REGIME ESTATUTÁRIO	0038 - PROGRAMA DE GESTÃO DO RPPS	6144 - Promover o pagamento dos inativos e pensionistas de MS
272 - PREVIDÊNCIA DO REGIME ESTATUTÁRIO	0038 - PROGRAMA DE GESTÃO DO RPPS	6145 - Gestão do sistema de proteção social dos militares
274 - PREVIDÊNCIA ESPECIAL	0038 - PROGRAMA DE GESTÃO DO RPPS	6146 - Promover o pagamento aos inativos e pensionistas do MS - Previdência Especial

Função: 10 - SAÚDE

Sub Função	Programa	Ação
122 - ADMINISTRAÇÃO GERAL	0031 - PROGRAMA DE GESTÃO E MANUTENÇÃO DA SES E VINCULADAS	6001 - Manutenção e operacionalização do FESA
122 - ADMINISTRAÇÃO GERAL	0031 - PROGRAMA DE GESTÃO E MANUTENÇÃO DA SES E VINCULADAS	6239 - Manutenção e operacionalização da FUNSAU
122 - ADMINISTRAÇÃO GERAL	2200 - PROGRAMA DA SAÚDE ÚNICA SUSTENTÁVEL	6004 - Ações e serviços de saúde voltadas a assegurar os princípios do SUS
122 - ADMINISTRAÇÃO GERAL	2200 - PROGRAMA DA SAÚDE ÚNICA SUSTENTÁVEL	6012 - Construção, ampliação e modernização da rede de serviços de saúde do estado
122 - ADMINISTRAÇÃO GERAL	2210 - PROGRAMA DE MUNICIPALISMO ATIVO	6014 - Apoio aos municípios em ações e serviços de saúde, considerando as especificidades regionais
128 - FORMAÇÃO DE RECURSOS HUMANOS	2200 - PROGRAMA DA SAÚDE ÚNICA SUSTENTÁVEL	6002 - Desenvolvimento da educação, ciência e tecnologia em saúde
301 - ATENÇÃO BÁSICA	2200 - PROGRAMA DA SAÚDE ÚNICA SUSTENTÁVEL	6005 - Promoção da APS resolutiva, inclusiva e digital
301 - ATENÇÃO BÁSICA	2210 - PROGRAMA DE MUNICIPALISMO ATIVO	6154 - Primeira Infância
302 - ASSISTÊNCIA HOSPITALAR E AMBULATORIAL	2200 - PROGRAMA DA SAÚDE ÚNICA SUSTENTÁVEL	6009 - Ampliação e qualificação do acesso por meio da implantação de serviços de Saúde Digital
302 - ASSISTÊNCIA HOSPITALAR E AMBULATORIAL	2200 - PROGRAMA DA SAÚDE ÚNICA SUSTENTÁVEL	6010 - Atenção à Saúde Regionalizada
302 - ASSISTÊNCIA HOSPITALAR E AMBULATORIAL	2200 - PROGRAMA DA SAÚDE ÚNICA SUSTENTÁVEL	6013 - Otimização da gestão operacional do HRMS
302 - ASSISTÊNCIA HOSPITALAR E AMBULATORIAL	2200 - PROGRAMA DA SAÚDE ÚNICA SUSTENTÁVEL	6240 - Otimização da Gestão Hospitalar



Governo do Estado de Mato Grosso do Sul
Secretaria de Estado de Fazenda
Superintendência de Orçamento
Demonstrativo de Classificação das Ações



PPA: 2025/2027		Tipo de Programa:	Finalístico - Gestão e Manutenção	Data de Emissão:	06/12/2024 02:17:07	Recursos de Todas as Fontes
Esfera: 10 - Fiscal 20 - Seguridade 30 - Investimento						
303 - SUPORTE PROFILÁTICO E TERAPÊUTICO	2200 - PROGRAMA DA SAÚDE ÚNICA SUSTENTÁVEL	6008 - Assistência farmacêutica e insumos estratégicos na atenção à saúde				
303 - SUPORTE PROFILÁTICO E TERAPÊUTICO	2200 - PROGRAMA DA SAÚDE ÚNICA SUSTENTÁVEL	6011 - Operação da Rede de Sangue e Hemoderivados				
304 - VIGILÂNCIA SANITÁRIA	2200 - PROGRAMA DA SAÚDE ÚNICA SUSTENTÁVEL	6007 - Aperfeiçoamento das ações de prevenção e controle sanitário de produtos, serviços e ambientes				
305 - VIGILÂNCIA EPIDEMIOLÓGICA	2200 - PROGRAMA DA SAÚDE ÚNICA SUSTENTÁVEL	6006 - Vigilância em Saúde com foco em Saúde Única				
422 - DIREITOS INDIVIDUAIS, COLETIVOS E DIFUSOS	2200 - PROGRAMA DA SAÚDE ÚNICA SUSTENTÁVEL	6003 - Implementação de ações de participação social e do Controle Social no SUS				
Função: 11 - TRABALHO						
Sub Função	Programa	Ação				
122 - ADMINISTRAÇÃO GERAL	0041 - PROGRAMA DE GESTÃO E MANUTENÇÃO DA SEMADESC E VINCULADAS	6109 - Manutenção e operacionalização da FUNTRAB				
333 - EMPREGABILIDADE	2218 - PROGRAMA MS QUALIFICA	5017 - Sistema de governança e monitoramento				
334 - FOMENTO AO TRABALHO	2218 - PROGRAMA MS QUALIFICA	5016 - Fomento do desenvolvimento da Economia Solidária				
334 - FOMENTO AO TRABALHO	2218 - PROGRAMA MS QUALIFICA	6129 - Política de qualificação profissional e produtividade				
334 - FOMENTO AO TRABALHO	2218 - PROGRAMA MS QUALIFICA	6130 - Qualificação profissional e produtividade				
334 - FOMENTO AO TRABALHO	2218 - PROGRAMA MS QUALIFICA	6131 - Ações de geração de emprego e renda aos inscritos em programas sociais				
334 - FOMENTO AO TRABALHO	2218 - PROGRAMA MS QUALIFICA	6132 - Promoção do acesso ao Crédito Produtivo e Orientado				
334 - FOMENTO AO TRABALHO	2218 - PROGRAMA MS QUALIFICA	6133 - Apoio às ações na finalidade do FET/MS				
334 - FOMENTO AO TRABALHO	2218 - PROGRAMA MS QUALIFICA	6134 - Apoio às ações na finalidade do FEM/MS				
334 - FOMENTO AO TRABALHO	2218 - PROGRAMA MS QUALIFICA	6135 - Gestão do Sistema Nacional de Emprego - SINE no MS				
Função: 12 - EDUCAÇÃO						
Sub Função	Programa	Ação				
122 - ADMINISTRAÇÃO GERAL	0032 - PROGRAMA DE GESTÃO E MANUTENÇÃO DA SED E VINCULADAS	6017 - Manutenção e operacionalização da SED				



Governo do Estado de Mato Grosso do Sul
Secretaria de Estado de Fazenda
Superintendência de Orçamento
Demonstrativo de Classificação das Ações



PPA: 2025/2027 Tipo de Programa: Finalístico - Gestão e Manutenção Data de Emissão: 06/12/2024 02:17:08 Recursos de Todas as Fontes R\$

Esfera: 10 - Fiscal 20 - Seguridade 30 - Investimento

122 - ADMINISTRAÇÃO GERAL	0032 - PROGRAMA DE GESTÃO E MANUTENÇÃO DA SED E VINCULADAS	6022 - Manutenção e operacionalização da UEMS
122 - ADMINISTRAÇÃO GERAL	0032 - PROGRAMA DE GESTÃO E MANUTENÇÃO DA SED E VINCULADAS	6026 - Manutenção e operacionalização da FADEB
122 - ADMINISTRAÇÃO GERAL	2210 - PROGRAMA DE MUNICIPALISMO ATIVO	6016 - Apoiar os municípios em ações serviços de educação
122 - ADMINISTRAÇÃO GERAL	2217 - PROGRAMA ESTADUAL DE CIÊNCIA, TECNOLOGIA E INOVAÇÃO	6280 - Construções, Reformas e Adequações
361 - ENSINO FUNDAMENTAL	2202 - PROGRAMA DE QUALIDADE NA EDUCAÇÃO	6019 - Fortalecimento do ensino fundamental
362 - ENSINO MÉDIO	2202 - PROGRAMA DE QUALIDADE NA EDUCAÇÃO	6020 - Fortalecimento do ensino médio
363 - ENSINO PROFISSIONAL	2202 - PROGRAMA DE QUALIDADE NA EDUCAÇÃO	6021 - Fortalecimento da educação profissional
364 - ENSINO SUPERIOR	2217 - PROGRAMA ESTADUAL DE CIÊNCIA, TECNOLOGIA E INOVAÇÃO	6023 - Fortalecimento da Graduação e Extensão
364 - ENSINO SUPERIOR	2217 - PROGRAMA ESTADUAL DE CIÊNCIA, TECNOLOGIA E INOVAÇÃO	6024 - Implementação das políticas de permanência universitária
365 - EDUCAÇÃO INFANTIL	2202 - PROGRAMA DE QUALIDADE NA EDUCAÇÃO	6018 - Fortalecimento da educação infantil
365 - EDUCAÇÃO INFANTIL	2210 - PROGRAMA DE MUNICIPALISMO ATIVO	6153 - Primeira Infância
368 - EDUCAÇÃO BÁSICA	2202 - PROGRAMA DE QUALIDADE NA EDUCAÇÃO	6027 - Fortalecer a qualidade e equidade da Educação Básica
571 - DESENVOLVIMENTO CIENTIFICO	2217 - PROGRAMA ESTADUAL DE CIÊNCIA, TECNOLOGIA E INOVAÇÃO	6025 - Fortalecimento da pós-graduação, inovação e internacionalização

Função: 13 - CULTURA

Sub Função	Programa	Ação
122 - ADMINISTRAÇÃO GERAL	0034 - PROGRAMA DE GESTÃO E MANUTENÇÃO DA SEGOV E VINCULADAS	6059 - Manutenção e operacionalização da FERTEL
391 - PATRIMÔNIO HISTÓRICO, ARTÍSTICO E ARQUEOLÓGICO	2223 - PROGRAMA MS + CULTURA	6225 - Revitalização, reforma, restauração e ampliação de equipamentos culturais no Estado
392 - DIFUSÃO CULTURAL	2223 - PROGRAMA MS + CULTURA	6222 - Coordenação e integração das ações culturais e da economia criativa
392 - DIFUSÃO CULTURAL	2223 - PROGRAMA MS + CULTURA	6223 - Realização de projetos nas áreas de Patrimônio Cultural, Artesanato, Difusão Cultural e apoio à Economia Criativa.
392 - DIFUSÃO CULTURAL	2223 - PROGRAMA MS + CULTURA	6224 - Reestruturação do Sistema Estadual de Cultura de MS (SIEC/MS) e apoio à instituição dos Sistemas Municipais de Cultura



Governo do Estado de Mato Grosso do Sul
Secretaria de Estado de Fazenda
Superintendência de Orçamento
Demonstrativo de Classificação das Ações



R\$

PPA: 2025/2027 Tipo de Programa: Finalístico - Gestão e Manutenção Data de Emissão: 06/12/2024 02:17:08 Recursos de Todas as Fontes

Esfera: 10 - Fiscal 20 - Seguridade 30 - Investimento

392 - DIFUSÃO CULTURAL	2223 - PROGRAMA MS + CULTURA	6226 - Promoção e fomento à cultura local nos municípios nas diversas linguagens e manifestações
392 - DIFUSÃO CULTURAL	2223 - PROGRAMA MS + CULTURA	6252 - Apoio às ações na finalidade do FIC - MS
392 - DIFUSÃO CULTURAL	2223 - PROGRAMA MS + CULTURA	6269 - MS VIDA ANIMAL
692 - COMERCIALIZAÇÃO	2223 - PROGRAMA MS + CULTURA	6268 - MS+ CRIATIVO

Função: 14 - DIREITOS DA CIDADANIA

Sub Função	Programa	Ação
421 - CUSTODIA E REINTEGRAÇÃO SOCIAL	0033 - PROGRAMA DE GESTÃO E MANUTENÇÃO DA SEJUSP E VINCULADAS	6089 - Manutenção e operacionalização da AGEPEN
421 - CUSTODIA E REINTEGRAÇÃO SOCIAL	2209 - PROGRAMA DE PRESERVAÇÃO DA VIDA, DO PATRIMÔNIO E DO MEIO AMBIENTE	6125 - Melhoria da infraestrutura e modernização do aparelhamento da AGEPEN e Polícia Penal
421 - CUSTODIA E REINTEGRAÇÃO SOCIAL	2209 - PROGRAMA DE PRESERVAÇÃO DA VIDA, DO PATRIMÔNIO E DO MEIO AMBIENTE	6126 - Garantir a custódia dos privados de liberdade e a segurança do sistema penitenciário
421 - CUSTODIA E REINTEGRAÇÃO SOCIAL	2209 - PROGRAMA DE PRESERVAÇÃO DA VIDA, DO PATRIMÔNIO E DO MEIO AMBIENTE	6127 - Implementar assistência penitenciária e medidas desencarceradoras
421 - CUSTODIA E REINTEGRAÇÃO SOCIAL	2209 - PROGRAMA DE PRESERVAÇÃO DA VIDA, DO PATRIMÔNIO E DO MEIO AMBIENTE	6128 - Apoio às ações na finalidade do FUNPES
422 - DIREITOS INDIVIDUAIS, COLETIVOS E DIFUSOS	2201 - PROGRAMA PARA TODAS AS PESSOAS, COM TODAS AS PESSOAS: DIREITOS HUMANOS, DIGNIDADE E INCLUSÃO SOCIAL	6152 - Primeira Infância
422 - DIREITOS INDIVIDUAIS, COLETIVOS E DIFUSOS	2201 - PROGRAMA PARA TODAS AS PESSOAS, COM TODAS AS PESSOAS: DIREITOS HUMANOS, DIGNIDADE E INCLUSÃO SOCIAL	6157 - Promoção, prevenção e defesa dos direitos humanos e sociais.
422 - DIREITOS INDIVIDUAIS, COLETIVOS E DIFUSOS	2201 - PROGRAMA PARA TODAS AS PESSOAS, COM TODAS AS PESSOAS: DIREITOS HUMANOS, DIGNIDADE E INCLUSÃO SOCIAL	6159 - Apoio técnico, financeiro e administrativo aos Conselhos Estaduais, Comitês, Comissões e Grupos de Trabalho vinculados à SUPDH
422 - DIREITOS INDIVIDUAIS, COLETIVOS E DIFUSOS	2201 - PROGRAMA PARA TODAS AS PESSOAS, COM TODAS AS PESSOAS: DIREITOS HUMANOS, DIGNIDADE E INCLUSÃO SOCIAL	6165 - Apoio, orientação, assessoramento, monitoramento, capacitação e diagnóstico e de gestão dos processos de parcerias com o terceiro setor (OSC's) e municípios.
422 - DIREITOS INDIVIDUAIS, COLETIVOS E DIFUSOS	2201 - PROGRAMA PARA TODAS AS PESSOAS, COM TODAS AS PESSOAS: DIREITOS HUMANOS, DIGNIDADE E INCLUSÃO SOCIAL	6170 - Apoio às ações na finalidade do FEDDC.
422 - DIREITOS INDIVIDUAIS, COLETIVOS E DIFUSOS	2208 - PROGRAMA CIDADANIA EM REDE	6188 - Primeira Infância
422 - DIREITOS INDIVIDUAIS, COLETIVOS E DIFUSOS	2208 - PROGRAMA CIDADANIA EM REDE	6257 - Sensibilização e conscientização das políticas de cidadania
422 - DIREITOS INDIVIDUAIS, COLETIVOS E DIFUSOS	2208 - PROGRAMA CIDADANIA EM REDE	6258 - Ampliação e fortalecimento da Rede de Atendimento
422 - DIREITOS INDIVIDUAIS, COLETIVOS E DIFUSOS	2208 - PROGRAMA CIDADANIA EM REDE	6259 - Capacitação continuada e permanente



Governo do Estado de Mato Grosso do Sul
Secretaria de Estado de Fazenda
Superintendência de Orçamento
Demonstrativo de Classificação das Ações



PPA: 2025/2027		Tipo de Programa:	Finalístico - Gestão e Manutenção	Data de Emissão:	06/12/2024 02:17:08	Recursos de Todas as Fontes
Esfera: 10 - Fiscal 20 - Seguridade 30 - Investimento						
422 - DIREITOS INDIVIDUAIS, COLETIVOS E DIFUSOS	2208 - PROGRAMA CIDADANIA EM REDE	6260 - Garantia de direitos e acesso à justiça				
422 - DIREITOS INDIVIDUAIS, COLETIVOS E DIFUSOS	2208 - PROGRAMA CIDADANIA EM REDE	6261 - Governança e Intersetorialidade				
422 - DIREITOS INDIVIDUAIS, COLETIVOS E DIFUSOS	2208 - PROGRAMA CIDADANIA EM REDE	6262 - Inserção Econômica				
422 - DIREITOS INDIVIDUAIS, COLETIVOS E DIFUSOS	2208 - PROGRAMA CIDADANIA EM REDE	6263 - Apoio às ações na finalidade do FEJ-MS				
422 - DIREITOS INDIVIDUAIS, COLETIVOS E DIFUSOS	2208 - PROGRAMA CIDADANIA EM REDE	6271 - Sustentabilidade e Desenvolvimento Humano				
422 - DIREITOS INDIVIDUAIS, COLETIVOS E DIFUSOS	2208 - PROGRAMA CIDADANIA EM REDE	6272 - Identidade Histórica e Cultural				
423 - ASSISTÊNCIA AOS POVOS INDÍGENAS	2231 - PROGRAMA ESTADUAL DE FORTALECIMENTO DA AGRICULTURA FAMILIAR E PEQUENA PRODUÇÃO	6237 - Apoio às ações na finalidade do FEPATI				
Função: 15 - URBANISMO						
Sub Função	Programa	Ação				
451 - INFRAESTRUTURA URBANA	2210 - PROGRAMA DE MUNICIPALISMO ATIVO	5021 - Mobilidade urbana				
Função: 16 - HABITAÇÃO						
Sub Função	Programa	Ação				
122 - ADMINISTRAÇÃO GERAL	0039 - PROGRAMA DE GESTÃO E MANUTENÇÃO DA SEILOG E VINCULADAS	6100 - Manutenção e operacionalização da AGEHAB				
122 - ADMINISTRAÇÃO GERAL	2221 - PROGRAMA DE HABITAÇÃO POPULAR	6161 - Implementação de instrumentos do Estatuto da Cidade nos municípios				
123 - ADMINISTRAÇÃO FINANCEIRA	2221 - PROGRAMA DE HABITAÇÃO POPULAR	6163 - Redução da inadimplência e facilitação do atendimento ao público alvo				
482 - HABITAÇÃO URBANA	2221 - PROGRAMA DE HABITAÇÃO POPULAR	6073 - Articulação da política habitacional				
482 - HABITAÇÃO URBANA	2221 - PROGRAMA DE HABITAÇÃO POPULAR	6160 - Produção de unidades habitacionais completas ou parciais				
482 - HABITAÇÃO URBANA	2221 - PROGRAMA DE HABITAÇÃO POPULAR	6162 - Promoção da regularização fundiária ou melhoria habitacional				
482 - HABITAÇÃO URBANA	2221 - PROGRAMA DE HABITAÇÃO POPULAR	6164 - Apoio às ações na finalidade do FEHIS				



Governo do Estado de Mato Grosso do Sul
Secretaria de Estado de Fazenda
Superintendência de Orçamento
Demonstrativo de Classificação das Ações



PPA: 2025/2027 Tipo de Programa: Finalístico - Gestão e Manutenção Data de Emissão: 06/12/2024 02:17:09 Recursos de Todas as Fontes R\$

Esfera: 10 - Fiscal 20 - Seguridade 30 - Investimento

Função: 17 - SANEAMENTO

Sub Função	Programa	Ação
451 - INFRAESTRUTURA URBANA	2210 - PROGRAMA DE MUNICIPALISMO ATIVO	6189 - Obras de drenagem e pavimentação asfáltica em vias urbanas
512 - SANEAMENTO BÁSICO URBANO	2220 - PROGRAMA DE SANEAMENTO BÁSICO	6171 - Implantação, melhoria e ampliação dos sistemas de abastecimento de água.
512 - SANEAMENTO BÁSICO URBANO	2220 - PROGRAMA DE SANEAMENTO BÁSICO	6172 - Implantação, melhoria e ampliação dos serviços de esgotamento sanitário.
512 - SANEAMENTO BÁSICO URBANO	2220 - PROGRAMA DE SANEAMENTO BÁSICO	6173 - Eficiência na operação do sistema de abastecimento de água
512 - SANEAMENTO BÁSICO URBANO	2220 - PROGRAMA DE SANEAMENTO BÁSICO	6174 - Gestão dos custos de energia
512 - SANEAMENTO BÁSICO URBANO	2220 - PROGRAMA DE SANEAMENTO BÁSICO	6175 - Implantação, melhorias e ampliação dos sistemas de abastecimento de água e de esgotamento sanitário
512 - SANEAMENTO BÁSICO URBANO	2220 - PROGRAMA DE SANEAMENTO BÁSICO	6176 - Obras de infraestrutura de abastecimento de água e esgotamento sanitário

Função: 18 - GESTÃO AMBIENTAL

Sub Função	Programa	Ação
122 - ADMINISTRAÇÃO GERAL	0041 - PROGRAMA DE GESTÃO E MANUTENÇÃO DA SEMADESC E VINCULADAS	6105 - Manutenção e operacionalização do IMASUL
181 - POLICIAMENTO	2209 - PROGRAMA DE PRESERVAÇÃO DA VIDA, DO PATRIMÔNIO E DO MEIO AMBIENTE	6221 - Fiscalização e educação ambiental
541 - PRESERVAÇÃO E CONSERVAÇÃO AMBIENTAL	2230 - PROGRAMA ESTADUAL DE MEIO AMBIENTE E MUDANÇAS CLIMÁTICAS	5011 - Estruturação e Gestão do Grupo de Resgate Técnico Animal Cerrado e Pantanal - GRETAP
541 - PRESERVAÇÃO E CONSERVAÇÃO AMBIENTAL	2230 - PROGRAMA ESTADUAL DE MEIO AMBIENTE E MUDANÇAS CLIMÁTICAS	5022 - Elaboração de ações - Carbono Neutro
541 - PRESERVAÇÃO E CONSERVAÇÃO AMBIENTAL	2230 - PROGRAMA ESTADUAL DE MEIO AMBIENTE E MUDANÇAS CLIMÁTICAS	6052 - Modernização do Imasul
541 - PRESERVAÇÃO E CONSERVAÇÃO AMBIENTAL	2230 - PROGRAMA ESTADUAL DE MEIO AMBIENTE E MUDANÇAS CLIMÁTICAS	6205 - Fortalecimento do Plano Estadual de Manejo Integrado do Fogo
541 - PRESERVAÇÃO E CONSERVAÇÃO AMBIENTAL	2230 - PROGRAMA ESTADUAL DE MEIO AMBIENTE E MUDANÇAS CLIMÁTICAS	6208 - Modernização do Bioparque Pantanal
541 - PRESERVAÇÃO E CONSERVAÇÃO AMBIENTAL	2230 - PROGRAMA ESTADUAL DE MEIO AMBIENTE E MUDANÇAS CLIMÁTICAS	6209 - Desenvolvimento de ações de Cadastro Ambiental Rural - CAR/MS
541 - PRESERVAÇÃO E CONSERVAÇÃO AMBIENTAL	2230 - PROGRAMA ESTADUAL DE MEIO AMBIENTE E MUDANÇAS CLIMÁTICAS	6211 - Conservação e manejo da fauna silvestre



Governo do Estado de Mato Grosso do Sul
Secretaria de Estado de Fazenda
Superintendência de Orçamento
Demonstrativo de Classificação das Ações



R\$

PPA: 2025/2027	Tipo de Programa:	Finalístico - Gestão e Manutenção	Data de Emissão:	06/12/2024 02:17:09	Recursos de Todas as Fontes
Esfera: 10 - Fiscal 20 - Seguridade 30 - Investimento					
541 - PRESERVAÇÃO E CONSERVAÇÃO AMBIENTAL	2230 - PROGRAMA ESTADUAL DE MEIO AMBIENTE E MUDANÇAS CLIMÁTICAS	6212 - Gestão de unidades de conservação			
541 - PRESERVAÇÃO E CONSERVAÇÃO AMBIENTAL	2230 - PROGRAMA ESTADUAL DE MEIO AMBIENTE E MUDANÇAS CLIMÁTICAS	6213 - Gestão de recursos pesqueiros			
541 - PRESERVAÇÃO E CONSERVAÇÃO AMBIENTAL	2230 - PROGRAMA ESTADUAL DE MEIO AMBIENTE E MUDANÇAS CLIMÁTICAS	6214 - Gestão de recursos hídricos			
541 - PRESERVAÇÃO E CONSERVAÇÃO AMBIENTAL	2230 - PROGRAMA ESTADUAL DE MEIO AMBIENTE E MUDANÇAS CLIMÁTICAS	6215 - Qualidade ambiental do Estado de MS			
541 - PRESERVAÇÃO E CONSERVAÇÃO AMBIENTAL	2230 - PROGRAMA ESTADUAL DE MEIO AMBIENTE E MUDANÇAS CLIMÁTICAS	6216 - Gestão integrada dos recursos sólidos			
541 - PRESERVAÇÃO E CONSERVAÇÃO AMBIENTAL	2230 - PROGRAMA ESTADUAL DE MEIO AMBIENTE E MUDANÇAS CLIMÁTICAS	6217 - Apoio às ações na finalidade do FUNLES/MS			
541 - PRESERVAÇÃO E CONSERVAÇÃO AMBIENTAL	2230 - PROGRAMA ESTADUAL DE MEIO AMBIENTE E MUDANÇAS CLIMÁTICAS	6228 - Apoio às ações na finalidade do CLIMA PANTANAL			
542 - CONTROLE AMBIENTAL	2216 - PROGRAMA DE DESENVOLVIMENTO ECONÔMICO SUSTENTÁVEL	6185 - Apoio às ações na finalidade do FUNLES/MS			
543 - RECUPERAÇÃO DE ÁREAS DEGRADADAS	2216 - PROGRAMA DE DESENVOLVIMENTO ECONÔMICO SUSTENTÁVEL	6180 - Ações de preservação e uso sustentável dos recursos naturais			
544 - RECURSOS HÍDRICOS	2230 - PROGRAMA ESTADUAL DE MEIO AMBIENTE E MUDANÇAS CLIMÁTICAS	6210 - Fiscalização ambiental e de recursos hídricos			
544 - RECURSOS HÍDRICOS	2230 - PROGRAMA ESTADUAL DE MEIO AMBIENTE E MUDANÇAS CLIMÁTICAS	6218 - Apoio às ações na finalidade do FUNDRHI/MS			
544 - RECURSOS HÍDRICOS	2230 - PROGRAMA ESTADUAL DE MEIO AMBIENTE E MUDANÇAS CLIMÁTICAS	6266 - Revisão do Plano Estadual de Recursos Hídricos e outras Ações			
545 - METEOROLOGIA	2230 - PROGRAMA ESTADUAL DE MEIO AMBIENTE E MUDANÇAS CLIMÁTICAS	6204 - Gestão do Sistema de Implantação, Coleta e Transmissão de Dados Meteorológicos - CEMTEC			
545 - METEOROLOGIA	2230 - PROGRAMA ESTADUAL DE MEIO AMBIENTE E MUDANÇAS CLIMÁTICAS	6207 - Apoio às ações na finalidade do PROCLIMA			
691 - PROMOÇÃO COMERCIAL	2230 - PROGRAMA ESTADUAL DE MEIO AMBIENTE E MUDANÇAS CLIMÁTICAS	6206 - Fomento do uso de energia sustentável e renovável			
Função: 19 - CIÊNCIA E TECNOLOGIA					
Sub Função	Programa	Ação			
573 - DIFUSÃO DO CONHECIMENTO CIENTIFICO E TECNOLÓGICO	2217 - PROGRAMA ESTADUAL DE CIÊNCIA, TECNOLOGIA E INOVAÇÃO	5014 - Criação de ambientes de inovação			
573 - DIFUSÃO DO CONHECIMENTO CIENTIFICO E TECNOLÓGICO	2217 - PROGRAMA ESTADUAL DE CIÊNCIA, TECNOLOGIA E INOVAÇÃO	6077 - Apoio e fomento a projetos de pesquisa aplicada e outras ações em bioeconomia			
573 - DIFUSÃO DO CONHECIMENTO CIENTIFICO E TECNOLÓGICO	2217 - PROGRAMA ESTADUAL DE CIÊNCIA, TECNOLOGIA E INOVAÇÃO	6078 - Apoio ao desenvolvimento pautado em CT&I			



Governo do Estado de Mato Grosso do Sul
Secretaria de Estado de Fazenda
Superintendência de Orçamento
Demonstrativo de Classificação das Ações



PPA: 2025/2027		Tipo de Programa:	Finalístico - Gestão e Manutenção	Data de Emissão:	06/12/2024 02:17:09	Recursos de Todas as Fontes
Esfera: 10 - Fiscal 20 - Seguridade 30 - Investimento						
573 - DIFUSÃO DO CONHECIMENTO CIENTIFICO E TECNOLÓGICO	2217 - PROGRAMA ESTADUAL DE CIÊNCIA, TECNOLOGIA E INOVAÇÃO	6079 - Apoio à criação de ambientes de inovação e projetos de ecoinovação e sustentabilidade				
573 - DIFUSÃO DO CONHECIMENTO CIENTIFICO E TECNOLÓGICO	2217 - PROGRAMA ESTADUAL DE CIÊNCIA, TECNOLOGIA E INOVAÇÃO	6080 - Ampliação do alcance do Programa Conecta MS				
573 - DIFUSÃO DO CONHECIMENTO CIENTIFICO E TECNOLÓGICO	2217 - PROGRAMA ESTADUAL DE CIÊNCIA, TECNOLOGIA E INOVAÇÃO	6114 - Fomento da pesquisa científica, tecnológica, de inovação e em extensão tecnológica				
573 - DIFUSÃO DO CONHECIMENTO CIENTIFICO E TECNOLÓGICO	2217 - PROGRAMA ESTADUAL DE CIÊNCIA, TECNOLOGIA E INOVAÇÃO	6115 - Apoio na formação de recursos humanos				
573 - DIFUSÃO DO CONHECIMENTO CIENTIFICO E TECNOLÓGICO	2217 - PROGRAMA ESTADUAL DE CIÊNCIA, TECNOLOGIA E INOVAÇÃO	6116 - Fortalecimento da atuação da Ciência, Inovação e Tecnologia				
573 - DIFUSÃO DO CONHECIMENTO CIENTIFICO E TECNOLÓGICO	2217 - PROGRAMA ESTADUAL DE CIÊNCIA, TECNOLOGIA E INOVAÇÃO	6117 - Fomento ao empreendedorismo inovador				
Função: 20 - AGRICULTURA						
Sub Função	Programa	Ação				
122 - ADMINISTRAÇÃO GERAL	0041 - PROGRAMA DE GESTÃO E MANUTENÇÃO DA SEMADSC E VINCULADAS	6106 - Manutenção e operacionalização do IAGRO				
122 - ADMINISTRAÇÃO GERAL	0041 - PROGRAMA DE GESTÃO E MANUTENÇÃO DA SEMADSC E VINCULADAS	6107 - Manutenção e operacionalização da AGRAER				
122 - ADMINISTRAÇÃO GERAL	2231 - PROGRAMA ESTADUAL DE FORTALECIMENTO DA AGRICULTURA FAMILIAR E PEQUENA PRODUÇÃO	6074 - Modernização da AGRAER				
573 - DIFUSÃO DO CONHECIMENTO CIENTIFICO E TECNOLÓGICO	2231 - PROGRAMA ESTADUAL DE FORTALECIMENTO DA AGRICULTURA FAMILIAR E PEQUENA PRODUÇÃO	6233 - Desenvolvimento e transferência de tecnologia				
605 - ABASTECIMENTO	2216 - PROGRAMA DE DESENVOLVIMENTO ECONÔMICO SUSTENTÁVEL	6082 - Investimento em infraestrutura da CEASA/MS				
605 - ABASTECIMENTO	2231 - PROGRAMA ESTADUAL DE FORTALECIMENTO DA AGRICULTURA FAMILIAR E PEQUENA PRODUÇÃO	6230 - Apoio a espaços de comercialização				
606 - EXTENSÃO RURAL	2231 - PROGRAMA ESTADUAL DE FORTALECIMENTO DA AGRICULTURA FAMILIAR E PEQUENA PRODUÇÃO	6234 - ATER para agricultura familiar				
606 - EXTENSÃO RURAL	2231 - PROGRAMA ESTADUAL DE FORTALECIMENTO DA AGRICULTURA FAMILIAR E PEQUENA PRODUÇÃO	6235 - Apoio à comercialização da agricultura familiar				
606 - EXTENSÃO RURAL	2231 - PROGRAMA ESTADUAL DE FORTALECIMENTO DA AGRICULTURA FAMILIAR E PEQUENA PRODUÇÃO	6236 - Fomento e assistência técnica				
608 - PROMOÇÃO DA PRODUÇÃO AGROPECUÁRIA	2216 - PROGRAMA DE DESENVOLVIMENTO ECONÔMICO SUSTENTÁVEL	6177 - Políticas públicas da produção pecuária				
608 - PROMOÇÃO DA PRODUÇÃO AGROPECUÁRIA	2216 - PROGRAMA DE DESENVOLVIMENTO ECONÔMICO SUSTENTÁVEL	6178 - Políticas públicas da produção agrícola				
608 - PROMOÇÃO DA PRODUÇÃO AGROPECUÁRIA	2216 - PROGRAMA DE DESENVOLVIMENTO ECONÔMICO SUSTENTÁVEL	6179 - Produtividade, competitividade e empreendedorismo rural				



Governo do Estado de Mato Grosso do Sul
Secretaria de Estado de Fazenda
Superintendência de Orçamento
Demonstrativo de Classificação das Ações



PPA: 2025/2027		Tipo de Programa:	Finalístico - Gestão e Manutenção	Data de Emissão:	06/12/2024 02:17:09	Recursos de Todas as Fontes
Esfera: 10 - Fiscal 20 - Seguridade 30 - Investimento						
608 - PROMOÇÃO DA PRODUÇÃO AGROPECUÁRIA	2216 - PROGRAMA DE DESENVOLVIMENTO ECONÔMICO SUSTENTÁVEL	6183 - Apoio às ações na finalidade do FUNTER/MS				
608 - PROMOÇÃO DA PRODUÇÃO AGROPECUÁRIA	2216 - PROGRAMA DE DESENVOLVIMENTO ECONÔMICO SUSTENTÁVEL	6184 - Apoio às ações na finalidade do FUNDEMS/MS				
608 - PROMOÇÃO DA PRODUÇÃO AGROPECUÁRIA	2231 - PROGRAMA ESTADUAL DE FORTALECIMENTO DA AGRICULTURA FAMILIAR E PEQUENA PRODUÇÃO	6095 - Apoio às ações na finalidade do FUNTER/MS				
608 - PROMOÇÃO DA PRODUÇÃO AGROPECUÁRIA	2231 - PROGRAMA ESTADUAL DE FORTALECIMENTO DA AGRICULTURA FAMILIAR E PEQUENA PRODUÇÃO	6148 - Apoio à infraestrutura às propriedades rurais				
608 - PROMOÇÃO DA PRODUÇÃO AGROPECUÁRIA	2231 - PROGRAMA ESTADUAL DE FORTALECIMENTO DA AGRICULTURA FAMILIAR E PEQUENA PRODUÇÃO	6231 - Políticas públicas e programas especiais				
608 - PROMOÇÃO DA PRODUÇÃO AGROPECUÁRIA	2231 - PROGRAMA ESTADUAL DE FORTALECIMENTO DA AGRICULTURA FAMILIAR E PEQUENA PRODUÇÃO	6232 - Articulação de ações de serviços de atenção básica				
609 - DEFESA AGROPECUÁRIA	2226 - PROGRAMA DE DEFESA SANITÁRIA AGROPECUÁRIA	6140 - Inspeção e defesa vegetal				
609 - DEFESA AGROPECUÁRIA	2226 - PROGRAMA DE DEFESA SANITÁRIA AGROPECUÁRIA	6141 - Inspeção e defesa animal				
609 - DEFESA AGROPECUÁRIA	2226 - PROGRAMA DE DEFESA SANITÁRIA AGROPECUÁRIA	6142 - Controle e defesa agropecuária				
Função: 21 - ORGANIZAÇÃO AGRÁRIA						
Sub Função	Programa	Ação				
631 - REFORMA AGRÁRIA	2216 - PROGRAMA DE DESENVOLVIMENTO ECONÔMICO SUSTENTÁVEL	6028 - Regularização fundiária				
631 - REFORMA AGRÁRIA	2216 - PROGRAMA DE DESENVOLVIMENTO ECONÔMICO SUSTENTÁVEL	6091 - Governança territorial, cartografia e geotecnologias				
631 - REFORMA AGRÁRIA	2231 - PROGRAMA ESTADUAL DE FORTALECIMENTO DA AGRICULTURA FAMILIAR E PEQUENA PRODUÇÃO	6238 - Desenvolvimento agrário e fundiário				
Função: 22 - INDÚSTRIA						
Sub Função	Programa	Ação				
665 - NORMALIZAÇÃO E QUALIDADE	2216 - PROGRAMA DE DESENVOLVIMENTO ECONÔMICO SUSTENTÁVEL	6270 - Implementação de ações de controle e fiscalização.				
Função: 23 - COMÉRCIO E SERVIÇOS						
Sub Função	Programa	Ação				
665 - NORMALIZAÇÃO E QUALIDADE	0041 - PROGRAMA DE GESTÃO E MANUTENÇÃO DA SEMADESC E VINCULADAS	6103 - Manutenção e operacionalização da AEM-MS				



Governo do Estado de Mato Grosso do Sul
Secretaria de Estado de Fazenda
Superintendência de Orçamento
Demonstrativo de Classificação das Ações



R\$

PPA: 2025/2027 | Tipo de Programa: Finalístico - Gestão e Manutenção | Data de Emissão: 06/12/2024 02:17:10 | Recursos de Todas as Fontes

Esfera: 10 - Fiscal 20 - Seguridade 30 - Investimento

691 - PROMOÇÃO COMERCIAL	2216 - PROGRAMA DE DESENVOLVIMENTO ECONÔMICO SUSTENTÁVEL	5019 - Otimização do sistema integrador da REDESIM
691 - PROMOÇÃO COMERCIAL	2216 - PROGRAMA DE DESENVOLVIMENTO ECONÔMICO SUSTENTÁVEL	6092 - Apoio às ações na finalidade do PRÓ-DESENVOLVE
691 - PROMOÇÃO COMERCIAL	2216 - PROGRAMA DE DESENVOLVIMENTO ECONÔMICO SUSTENTÁVEL	6182 - Captação de empreendimentos nacionais e internacionais
691 - PROMOÇÃO COMERCIAL	2216 - PROGRAMA DE DESENVOLVIMENTO ECONÔMICO SUSTENTÁVEL	6255 - Fomento econômico e tecnológico dos setores industrial, comercial, serviços e de pequenas empresas
692 - COMERCIALIZAÇÃO	0041 - PROGRAMA DE GESTÃO E MANUTENÇÃO DA SEMADESC E VINCULADAS	6104 - Manutenção e operacionalização da JUCEMS
695 - TURISMO	2224 - PROGRAMA DESENVOLVIMENTO DO TURISMO	6241 - Coordenação e integração das ações do turismo e da economia criativa
695 - TURISMO	2224 - PROGRAMA DESENVOLVIMENTO DO TURISMO	6244 - Realização de atividades turísticas
695 - TURISMO	2224 - PROGRAMA DESENVOLVIMENTO DO TURISMO	6245 - Promoção das atividades turísticas no Estado de MS
695 - TURISMO	2224 - PROGRAMA DESENVOLVIMENTO DO TURISMO	6246 - Coordenação do turismo sustentável
695 - TURISMO	2224 - PROGRAMA DESENVOLVIMENTO DO TURISMO	6247 - Apoio às ações na finalidade do FUNTUR - MS

Função: 25 - ENERGIA

Sub Função	Programa	Ação
661 - PROMOÇÃO INDUSTRIAL	2216 - PROGRAMA DE DESENVOLVIMENTO ECONÔMICO SUSTENTÁVEL	6181 - Fomento econômico e tecnológico dos setores de mineração, energias renováveis e bioindústrias
691 - PROMOÇÃO COMERCIAL	2216 - PROGRAMA DE DESENVOLVIMENTO ECONÔMICO SUSTENTÁVEL	6015 - Execução do Plano de Negócios de longo prazo da MSGÁS.
752 - ENERGIA ELETRICA	2210 - PROGRAMA DE MUNICIPALISMO ATIVO	6190 - Promoção da eficiência energética

Função: 26 - TRANSPORTE

Sub Função	Programa	Ação
122 - ADMINISTRAÇÃO GERAL	0039 - PROGRAMA DE GESTÃO E MANUTENÇÃO DA SEILOG E VINCULADAS	6098 - Manutenção e operacionalização da SEILOG
122 - ADMINISTRAÇÃO GERAL	0039 - PROGRAMA DE GESTÃO E MANUTENÇÃO DA SEILOG E VINCULADAS	6099 - Manutenção e operacionalização da AGESUL
782 - TRANSPORTE RODOVIÁRIO	2219 - PROGRAMA LOGÍSTICO MULTIMODAL	5013 - PROGRAMA RODAR MS



Governo do Estado de Mato Grosso do Sul
Secretaria de Estado de Fazenda
Superintendência de Orçamento
Demonstrativo de Classificação das Ações



PPA: 2025/2027 Tipo de Programa: Finalístico - Gestão e Manutenção Data de Emissão: 06/12/2024 02:17:11 Recursos de Todas as Fontes R\$

Esfera: 10 - Fiscal 20 - Seguridade 30 - Investimento

782 - TRANSPORTE RODOVIÁRIO	2219 - PROGRAMA LOGÍSTICO MULTIMODAL	5030 - Instituição do comitê de governança multissetorial
782 - TRANSPORTE RODOVIÁRIO	2219 - PROGRAMA LOGÍSTICO MULTIMODAL	5031 - Elaboração do Plano Estadual Logístico
782 - TRANSPORTE RODOVIÁRIO	2219 - PROGRAMA LOGÍSTICO MULTIMODAL	6193 - Investimentos nos modais logísticos
782 - TRANSPORTE RODOVIÁRIO	2219 - PROGRAMA LOGÍSTICO MULTIMODAL	6194 - Implantação e manutenção de vias pavimentadas e não pavimentadas e demais obras de arte.
782 - TRANSPORTE RODOVIÁRIO	2219 - PROGRAMA LOGÍSTICO MULTIMODAL	6195 - Implantação e manutenção de vias pavimentadas e não pavimentadas e demais obras de arte.
782 - TRANSPORTE RODOVIÁRIO	2219 - PROGRAMA LOGÍSTICO MULTIMODAL	6196 - Construção e reforma de pontes
782 - TRANSPORTE RODOVIÁRIO	2219 - PROGRAMA LOGÍSTICO MULTIMODAL	6197 - Consolidação de projetos de infraestrutura, transporte e logística para a Rota Bioceânica
785 - TRANSPORTES ESPECIAIS	2219 - PROGRAMA LOGÍSTICO MULTIMODAL	6220 - Consolidação e articulação de projetos de logística

Função: 27 - DESPORTO E LAZER

Sub Função	Programa	Ação
811 - DESPORTO DE RENDIMENTO	2225 - PROGRAMA TRANSFORMAÇÃO PELO ESPORTE E LAZER	5009 - Construção do Centro de Referência Esportiva
811 - DESPORTO DE RENDIMENTO	2225 - PROGRAMA TRANSFORMAÇÃO PELO ESPORTE E LAZER	6248 - Promoção e incentivo à prática esportiva como estilo de vida saudável
811 - DESPORTO DE RENDIMENTO	2225 - PROGRAMA TRANSFORMAÇÃO PELO ESPORTE E LAZER	6250 - Construção, reforma e ampliação dos centros de esporte e lazer
811 - DESPORTO DE RENDIMENTO	2225 - PROGRAMA TRANSFORMAÇÃO PELO ESPORTE E LAZER	6251 - Apoio às ações na Finalidade do FIE - MS
812 - DESPORTO COMUNITARIO	0042 - PROGRAMA DE GESTÃO E MANUTENÇÃO DA SETESC E VINCULADAS	6113 - Manutenção e operacionalização da FUNDESPORTO
812 - DESPORTO COMUNITARIO	2225 - PROGRAMA TRANSFORMAÇÃO PELO ESPORTE E LAZER	6249 - Implantação de programas e sistemas que otimizam a oferta e o desenvolvimento do esporte e lazer



Governo do Estado de Mato Grosso do Sul
Secretaria de Estado de Fazenda
Superintendência de Orçamento
Demonstrativo de Despesa por Programa e Ação



R\$

PPA: 2025/2027		Tipo de Programa:	Finalístico, Gestão e Manutenção	Data de Emissão:	06/12/2024 02:17:05	Recursos de Todas as Fontes	
Esfera:		10 - Fiscal 20 - Seguridade 30 - Investimento					
Código	Titulo	2025	2026/2027	Total			
0001	PROGRAMA EXECUÇÃO DA AÇÃO LEGISLATIVA	520.002.200,00	1.128.544.200,00	1.648.546.400,00			
2001	Desenvolvimento do Processo Legislativo	520.002.200,00	1.128.544.200,00	1.648.546.400,00			
0002	PROGRAMA FISCALIZAÇÃO FINANCEIRA E ORÇAMENTÁRIA	418.015.400,00	907.178.500,00	1.325.193.900,00			
2011	Controle Interno/Externo da Execução Financeira/Orçamentária	415.307.900,00	901.302.400,00	1.316.610.300,00			
2031	Desenvolvimento, modernização e aperfeiçoamento do Tribunal de Contas	2.707.500,00	5.876.100,00	8.583.600,00			
0003	PROGRAMA GESTÃO DA PRESTAÇÃO JURISDICIONAL	1.750.662.200,00	3.799.291.800,00	5.549.954.000,00			
1061	Construção do Complexo Administrativo e Judicial do TJMS	2.688.000,00	5.833.500,00	8.521.500,00			
1062	Construção do Prédio do Fórum de Paranaíba	1.170.000,00	2.539.200,00	3.709.200,00			
1063	Construção de prédio do Fórum da Mulher	100.000,00	217.100,00	317.100,00			
1064	Construção de prédio do Fórum de Dois Irmãos do Buriti.	100.000,00	217.100,00	317.100,00			
1066	Construção de prédio do Fórum de Angélica.	125.000,00	271.400,00	396.400,00			
1069	Construção do Prédio do Fórum da Mulher	100.000,00	217.100,00	317.100,00			
2044	Gestão e operacionalização das atividades administrativas e jurisdicionais do PJMS	281.457.700,00	610.820.200,00	892.277.900,00			
2045	Modernização e aprimoramento em tecnologias da informação	90.083.500,00	195.499.200,00	285.582.700,00			
2046	Gestão institucional e comunicação social	4.547.000,00	9.867.900,00	14.414.900,00			
2047	Formação e aperfeiçoamento de pessoal e magistrados	5.478.800,00	11.890.100,00	17.368.900,00			
2050	Gestão e Operacionalização do TJMS	1.364.812.200,00	2.961.919.000,00	4.326.731.200,00			
0004	PROGRAMA PROMOÇÃO E DEFESA DOS DIREITOS CONSTITUCIONAIS	705.520.700,00	1.531.123.000,00	2.236.643.700,00			
2061	Infraestrutura no âmbito do MPE	10.000,00	21.500,00	31.500,00			
2062	Promoção da Justiça Social	705.510.700,00	1.531.101.500,00	2.236.612.200,00			
0005	PROGRAMA APOIO E DESENVOLVIMENTO DO MINISTÉRIO PÚBLICO	51.114.600,00	110.929.400,00	162.044.000,00			
2071	Modernização administrativa do Ministério Público	36.650.000,00	79.538.200,00	116.188.200,00			
2072	Infraestrutura do MPMS	14.464.600,00	31.391.200,00	45.855.800,00			
0007	PROGRAMA ASSISTÊNCIA JURÍDICA NA ÁREA CÍVEL E CRIMINAL	376.153.300,00	816.329.300,00	1.192.482.600,00			
2881	Modernização e gestão da Defensoria Pública de MS	347.325.900,00	753.767.700,00	1.101.093.600,00			
2894	Modernização e Gestão do Fundo da Defensoria Pública	28.250.800,00	61.310.500,00	89.561.300,00			
2895	Promoção do aprimoramento profissional dos defensores públicos, servidores e sociedade Sul-mato-grossense	576.600,00	1.251.100,00	1.827.700,00			
0030	PROGRAMA DE GESTÃO E MANUTENÇÃO DA SEFAZ E VINCULADAS	810.513.700,00	1.759.588.700,00	2.570.102.400,00			
6081	Manutenção e operacionalização da SEFAZ	810.513.700,00	1.759.588.700,00	2.570.102.400,00			
0031	PROGRAMA DE GESTÃO E MANUTENÇÃO DA SES E VINCULADAS	207.236.200,00	449.700.800,00	656.937.000,00			
6001	Manutenção e operacionalização do FESA	206.236.200,00	447.589.400,00	653.825.600,00			
6239	Manutenção e operacionalização da FUNSAU	1.000.000,00	2.111.400,00	3.111.400,00			
0032	PROGRAMA DE GESTÃO E MANUTENÇÃO DA SED E VINCULADAS	950.395.900,00	2.062.552.500,00	3.012.948.400,00			
6017	Manutenção e operacionalização da SED	874.826.300,00	1.898.550.800,00	2.773.377.100,00			
6022	Manutenção e operacionalização da UEMS	72.693.900,00	157.760.800,00	230.454.700,00			
6026	Manutenção e operacionalização da FADEB	2.875.700,00	6.240.900,00	9.116.600,00			
0033	PROGRAMA DE GESTÃO E MANUTENÇÃO DA SEJUSP E VINCULADAS	852.137.900,00	1.849.300.600,00	2.701.438.500,00			
6087	Manutenção e operacionalização da SEJUSP	681.834.200,00	1.479.715.400,00	2.161.549.600,00			
6088	Manutenção e operacionalização do DETRAN	62.981.600,00	136.674.200,00	199.655.800,00			



Governo do Estado de Mato Grosso do Sul
Secretaria de Estado de Fazenda
Superintendência de Orçamento
Demonstrativo de Despesa por Programa e Ação



R\$

PPA: 2025/2027		Esfera:	10 - Fiscal	20 - Seguridade	30 - Investimento	2025	2026/2027	Total	
Tipo de Programa:		Finalístico, Gestão e Manutenção				Data de Emissão:		06/12/2024 02:17:07	
Recursos de Todas as Fontes									
Código	Titulo	2025	2026/2027	Total					
0033	PROGRAMA DE GESTÃO E MANUTENÇÃO DA SEJUSP E VINCULADAS	852.137.900,00	1.849.300.600,00	2.701.438.500,00					
6089	Manutenção e operacionalização da AGEPEN	107.322.100,00	232.911.000,00	340.233.100,00					
0034	PROGRAMA DE GESTÃO E MANUTENÇÃO DA SEGOV E VINCULADAS	336.052.900,00	730.610.400,00	1.066.663.300,00					
6046	Manutenção e operacionalização da SEGOV	219.949.400,00	495.320.000,00	715.269.400,00					
6059	Manutenção e operacionalização da FERTEL	6.327.800,00	13.734.600,00	20.062.400,00					
6083	Manutenção e operacionalização da AGEMS	11.775.700,00	25.555.800,00	37.331.500,00					
6282	Gestão de Convênios	98.000.000,00	196.000.000,00	294.000.000,00					
0035	PROGRAMA DE GESTÃO E MANUTENÇÃO DA CGE E VINCULADAS	15.000.000,00	432.900,00	15.432.900,00					
6093	Manutenção e operacionalização da CGE	15.000.000,00	432.900,00	15.432.900,00					
0036	PROGRAMA DE GESTÃO E MANUTENÇÃO DA CASA CIVIL	29.430.000,00	70.125.600,00	99.555.600,00					
6084	Manutenção e Operacionalização da CASA CIVIL	29.430.000,00	70.125.600,00	99.555.600,00					
0037	PROGRAMA DE GESTÃO E MANUTENÇÃO DA SAD E VINCULADAS	171.054.700,00	371.236.000,00	542.290.700,00					
6050	Apoio às ações na finalidade do FUPEP/MS	200.000,00	434.200,00	634.200,00					
6094	Manutenção e operacionalização da SAD	132.081.600,00	286.644.300,00	418.725.900,00					
6096	Manutenção e operacionalização da ESCOLAGOV	4.948.000,00	10.738.000,00	15.686.000,00					
6097	Manutenção e operacionalização da AGEPREV	33.735.100,00	73.223.700,00	106.958.800,00					
6147	Recebimento de móveis, material de consumo e imóveis oriundos de créditos tributários inscritos na dívida ativa	90.000,00	195.800,00	285.800,00					
0038	PROGRAMA DE GESTÃO DO RPPS	4.468.675.100,00	9.697.894.800,00	14.166.569.900,00					
6143	Promover o pagamento dos benefícios previdenciários aos ativos	741.737.600,00	1.609.728.100,00	2.351.465.700,00					
6144	Promover o pagamento dos inativos e pensionistas de MS	3.554.310.400,00	7.713.530.400,00	11.267.840.800,00					
6145	Gestão do sistema de proteção social dos militares	172.620.100,00	374.621.100,00	547.241.200,00					
6146	Promover o pagamento aos inativos e pensionistas do MS - Previdência Especial	7.000,00	15.200,00	22.200,00					
0039	PROGRAMA DE GESTÃO E MANUTENÇÃO DA SEILOG E VINCULADAS	230.658.500,00	501.709.100,00	732.367.600,00					
6098	Manutenção e operacionalização da SEILOG	46.568.400,00	101.839.600,00	148.408.000,00					
6099	Manutenção e operacionalização da AGESUL	163.388.000,00	355.321.600,00	518.709.600,00					
6100	Manutenção e operacionalização da AGEHAB	20.702.100,00	44.547.900,00	65.250.000,00					
0040	PROGRAMA DE GESTÃO E MANUTENÇÃO DA SEAD E VINCULADAS	97.059.200,00	210.427.000,00	307.486.200,00					
6101	Manutenção e operacionalização da SEAD	97.059.200,00	210.427.000,00	307.486.200,00					
0041	PROGRAMA DE GESTÃO E MANUTENÇÃO DA SEMADESC E VINCULADAS	241.921.700,00	543.710.700,00	785.632.400,00					
6102	Manutenção e operacionalização da SEMADESC	17.448.700,00	37.923.600,00	55.372.300,00					
6103	Manutenção e operacionalização da AEM-MS	25.000.000,00	54.255.400,00	79.255.400,00					
6104	Manutenção e operacionalização da JUCEMS	9.048.500,00	19.637.500,00	28.686.000,00					
6105	Manutenção e operacionalização do IMASUL	69.083.700,00	149.984.000,00	219.067.700,00					
6106	Manutenção e operacionalização do IAGRO	63.207.500,00	153.239.700,00	216.447.200,00					
6107	Manutenção e operacionalização da AGRAER	30.947.400,00	67.159.400,00	98.106.800,00					
6108	Manutenção e operacionalização da FUNDECT	6.020.000,00	15.300.000,00	21.320.000,00					
6109	Manutenção e operacionalização da FUNTRAB	20.165.900,00	44.040.500,00	64.206.400,00					
6254	Manutenção e operacionalização da MS MINERAL	1.000.000,00	2.170.600,00	3.170.600,00					



Governo do Estado de Mato Grosso do Sul
Secretaria de Estado de Fazenda
Superintendência de Orçamento
Demonstrativo de Despesa por Programa e Ação



R\$

PPA: 2025/2027		Tipo de Programa: Finalístico, Gestão e Manutenção		Data de Emissão: 06/12/2024 02:17:08		Recursos de Todas as Fontes	
Esfera: 10 - Fiscal 20 - Seguridade 30 - Investimento							
Código	Titulo	2025	2026/2027	Total			
0042	PROGRAMA DE GESTÃO E MANUTENÇÃO DA SETESC E VINCULADAS	40.441.400,00	87.561.900,00	128.003.300,00			
6110	Manutenção e operacionalização da SETESC	9.193.000,00	19.677.200,00	28.870.200,00			
6111	Manutenção e operacionalização da FCMS	15.609.600,00	33.876.200,00	49.485.800,00			
6112	Manutenção e operacionalização da FUNDTUR	9.381.600,00	20.429.300,00	29.810.900,00			
6113	Manutenção e operacionalização da FUNDESPORTE	6.257.200,00	13.579.200,00	19.836.400,00			
0043	PROGRAMA DE GESTÃO E MANUTENÇÃO DA PGE E VINCULADAS	38.911.000,00	77.822.000,00	116.733.000,00			
6071	Manutenção e operacionalização da PGE	38.911.000,00	77.822.000,00	116.733.000,00			
0044	PROGRAMA DE GESTÃO E MANUTENÇÃO DA SEC E VINCULADA	12.407.300,00	27.097.700,00	39.505.000,00			
6256	Manutenção e operacionalização da SEC	12.407.300,00	27.097.700,00	39.505.000,00			
2200	PROGRAMA DA SAÚDE ÚNICA SUSTENTÁVEL	2.448.439.700,00	5.313.657.000,00	7.762.096.700,00			
6002	Desenvolvimento da educação, ciência e tecnologia em saúde	8.839.800,00	19.193.000,00	28.032.800,00			
6003	Implementação de ações de participação social e do Controle Social no SUS	1.000.000,00	2.171.300,00	3.171.300,00			
6004	Ações e serviços de saúde voltadas a assegurar os princípios do SUS	29.748.400,00	64.570.900,00	94.319.300,00			
6005	Promoção da APS resolutiva, inclusiva e digital	190.491.200,00	413.416.100,00	603.907.300,00			
6006	Vigilância em Saúde com foco em Saúde Única	88.094.500,00	191.210.000,00	279.304.500,00			
6007	Aperfeiçoamento das ações de prevenção e controle sanitário de produtos, serviços e ambientes	1.952.000,00	4.241.000,00	6.193.000,00			
6008	Assistência farmacêutica e insumos estratégicos na atenção à saúde	65.815.000,00	142.837.000,00	208.652.000,00			
6009	Ampliação e qualificação do acesso por meio da implantação de serviços de Saúde Digital	27.426.500,00	59.528.400,00	86.954.900,00			
6010	Atenção à Saúde Regionalizada	1.433.257.000,00	3.110.479.100,00	4.543.736.100,00			
6011	Operação da Rede de Sangue e Hemoderivados	18.350.000,00	39.700.000,00	58.050.000,00			
6012	Construção, ampliação e modernização da rede de serviços de saúde do estado	82.565.000,00	179.185.200,00	261.750.200,00			
6013	Otimização da gestão operacional do HRMS	443.562.500,00	962.631.300,00	1.406.193.800,00			
6240	Otimização da Gestão Hospitalar	57.337.800,00	124.493.700,00	181.831.500,00			
2201	PROGRAMA PARA TODAS AS PESSOAS, COM TODAS AS PESSOAS: DIREITOS HUMANOS, DIGNIDADE E INCLUSÃO SOCIAL	657.660.500,00	1.426.944.200,00	2.084.604.700,00			
6152	Primeira Infância	100.000,00	216.800,00	316.800,00			
6157	Promoção, prevenção e defesa dos direitos humanos e sociais.	6.407.500,00	13.901.200,00	20.308.700,00			
6159	Apoio técnico, financeiro e administrativo aos Conselhos Estaduais, Comitês, Comissões e Grupos de Trabalho vinculados à SUPDH	710.800,00	1.541.300,00	2.252.100,00			
6165	Apoio, orientação, assessoramento, monitoramento, capacitação e diagnóstico e de gestão dos processos de parcerias com o terceiro setor (OSC's) e municípios.	6.380.000,00	13.832.600,00	20.212.600,00			
6167	Apoio às ações na finalidade do FEINAD	8.408.000,00	18.247.400,00	26.655.400,00			
6170	Apoio às ações na finalidade do FEDDC.	8.061.700,00	17.495.600,00	25.557.300,00			
6186	Apoio às ações na finalidade do FEDPI	3.350.800,00	7.272.100,00	10.622.900,00			
6187	Apoio às ações na finalidade do FEAD-PCD	3.183.800,00	6.909.700,00	10.093.500,00			
6274	Erradicação de vulnerabilidades sociais	563.644.100,00	1.222.943.300,00	1.786.587.400,00			
6275	Estruturação dos Serviços Socioassistenciais	8.085.000,00	17.530.500,00	25.615.500,00			
6276	Proteção social e estruturação da rede de atendimento SUAS	41.374.700,00	89.807.900,00	131.182.600,00			
6277	Fortalecimento da Primeira Infância no SUAS	500.000,00	1.084.100,00	1.584.100,00			
6278	Operacionalização da Gestão Estadual do SUAS	7.303.100,00	15.834.100,00	23.137.200,00			
6279	Gestão do Cadastro Único	1.000,00	2.300,00	3.300,00			
6281	Ações Estruturantes da Política de Segurança Alimentar	150.000,00	325.300,00	475.300,00			



Governo do Estado de Mato Grosso do Sul
Secretaria de Estado de Fazenda
Superintendência de Orçamento
Demonstrativo de Despesa por Programa e Ação



R\$

PPA: 2025/2027		Tipo de Programa: Finalístico, Gestão e Manutenção		Data de Emissão: 06/12/2024 02:17:09		Recursos de Todas as Fontes	
Esfera: 10 - Fiscal 20 - Seguridade 30 - Investimento							
Código	Titulo	2025	2026/2027	Total			
2202	PROGRAMA DE QUALIDADE NA EDUCAÇÃO	2.415.907.200,00	5.243.008.600,00	7.658.915.800,00			
6018	Fortalecimento da educação infantil	7.292.700,00	15.827.600,00	23.120.300,00			
6019	Fortalecimento do ensino fundamental	426.354.600,00	925.273.900,00	1.351.628.500,00			
6020	Fortalecimento do ensino médio	1.919.662.100,00	4.166.056.300,00	6.085.718.400,00			
6021	Fortalecimento da educação profissional	55.850.800,00	121.208.400,00	177.059.200,00			
6027	Fortalecer a qualidade e equidade da Educação Básica	6.747.000,00	14.642.400,00	21.389.400,00			
2203	PROGRAMA DE EQUILIBRIO FISCAL GESTÃO DE RECURSOS	281.987.900,00	651.306.300,00	933.294.200,00			
6029	Gestão tributária e de benefícios fiscais	46.005.300,00	99.351.300,00	145.356.600,00			
6030	Gestão orçamentária, financeira e contábil.	114.500.000,00	248.368.000,00	362.868.000,00			
6031	Planejamento, implantação e gerenciamento dos Sistemas Estratégicos e Tecnológicos para a Gestão Tributária e de benefícios fiscais - FUNFAZ	41.269.000,00	102.854.200,00	144.123.200,00			
6032	Operacionalização das atividades fazendárias	72.203.600,00	183.280.800,00	255.484.400,00			
6033	Provisão dos Serviços Públicos da Administração Indireta	8.000.000,00	17.430.400,00	25.430.400,00			
6034	Apoio às ações na finalidade do FADEFE	10.000,00	21.600,00	31.600,00			
2204	PROGRAMA DE APOIO AO PROJETO DE MODERNIZAÇÃO DA GESTÃO FISCAL DO ESTADO DE MATO GROSSO DO SUL - PROFISCO II - MS	90.817.300,00	0,00	90.817.300,00			
6136	Gestão Fazendária e Transparência Fiscal	22.981.300,00	0,00	22.981.300,00			
6137	Administração Tributária e Contencioso Fiscal	41.706.100,00	0,00	41.706.100,00			
6138	Administração Financeira e Gasto Público	25.113.400,00	0,00	25.113.400,00			
6139	Gestão do Projeto	1.016.500,00	0,00	1.016.500,00			
2205	PROGRAMA DE COMPLIANCE, CONTROLE SOCIAL E AVALIAÇÃO DE POLÍTICAS PÚBLICAS	28.515.400,00	94.004.700,00	122.520.100,00			
6035	Apoio às ações na finalidade do FECC	159.400,00	346.100,00	505.500,00			
6038	Execução ações de correição	6.056.000,00	45.358.600,00	51.414.600,00			
6040	Auditoria interna e compliance nas Unidades Gestoras	17.200.000,00	37.200.000,00	54.400.000,00			
6041	Promoção do acesso à informação e da transparência governamental	5.100.000,00	11.100.000,00	16.200.000,00			
2206	PROGRAMA GESTÃO DE PESSOAS PARA O FUTURO	9.025.200,00	19.585.300,00	28.610.500,00			
5002	Desenvolvimento e integração de sistemas de gestão de pessoas	3.133.700,00	6.798.800,00	9.932.500,00			
5003	Reestruturação e integração das políticas de saúde e segurança no trabalho para o servidor	384.100,00	833.800,00	1.217.900,00			
5010	Aprimoramento na estruturação da Agência Previdenciária Social de Mato Grosso do Sul - AGEPREV	1.000.000,00	2.170.200,00	3.170.200,00			
6042	Desenvolvimento de uma política estratégica de gestão de pessoas e plano de carreiras e incentivos	130.000,00	282.200,00	412.200,00			
6045	Expansão das ações de educação e municipalização das atividades da Escolagov-MS	1.000.000,00	2.170.600,00	3.170.600,00			
6264	Coordenação centralizada de gestão de pessoas do Estado de Mato Grosso do Sul	3.083.400,00	6.691.600,00	9.775.000,00			
6265	Modernização e inovação em Gestão de Pessoas	294.000,00	638.100,00	932.100,00			
2207	PROGRAMA DE ADMINISTRAÇÃO MODERNA E INTEGRADA	16.107.500,00	34.957.600,00	51.065.100,00			
5001	Modernização da gestão documental	233.400,00	506.800,00	740.200,00			
5032	Implantação da Política Estadual de Sustentabilidade	831.200,00	1.803.900,00	2.635.100,00			
6191	Gestão estratégica do patrimônio	6.898.100,00	14.970.800,00	21.868.900,00			
6227	Gestão estratégica de compras, materiais e serviços	8.144.800,00	17.676.100,00	25.820.900,00			
2208	PROGRAMA CIDADANIA EM REDE	13.592.700,00	29.327.900,00	42.920.600,00			
6188	Primeira Infância	200.000,00	420.000,00	620.000,00			



Governo do Estado de Mato Grosso do Sul
Secretaria de Estado de Fazenda
Superintendência de Orçamento
Demonstrativo de Despesa por Programa e Ação



R\$

PPA: 2025/2027		Tipo de Programa: Finalístico, Gestão e Manutenção		Data de Emissão: 06/12/2024 02:17:10		Recursos de Todas as Fontes	
Esfera: 10 - Fiscal 20 - Seguridade 30 - Investimento							
Código	Titulo	2025	2026/2027	Total			
2208	PROGRAMA CIDADANIA EM REDE	13.592.700,00	29.327.900,00	42.920.600,00			
6257	Sensibilização e conscientização das políticas de cidadania	2.012.700,00	4.186.600,00	6.199.300,00			
6258	Ampliação e fortalecimento da Rede de Atendimento	1.596.600,00	3.501.600,00	5.098.200,00			
6259	Capacitação continuada e permanente	1.260.000,00	2.735.800,00	3.995.800,00			
6260	Garantia de direitos e acesso à justiça	1.087.500,00	2.156.500,00	3.244.000,00			
6261	Governança e Intersetorialidade	6.075.900,00	13.308.800,00	19.384.700,00			
6262	Inserção Econômica	1.100.000,00	2.447.900,00	3.547.900,00			
6263	Apoio às ações na finalidade do FEJ-MS	100.000,00	217.100,00	317.100,00			
6271	Sustentabilidade e Desenvolvimento Humano	100.000,00	218.000,00	318.000,00			
6272	Identidade Histórica e Cultural	60.000,00	135.600,00	195.600,00			
2209	PROGRAMA DE PRESERVAÇÃO DA VIDA, DO PATRIMÔNIO E DO MEIO AMBIENTE	2.191.592.900,00	4.756.741.500,00	6.948.334.400,00			
5012	Implantação do Observatório de Segurança Pública	50.000,00	108.600,00	158.600,00			
6039	Melhoria da infraestrutura das unidades da SEJUSP	40.000.000,00	86.808.400,00	126.808.400,00			
6051	Fortalecimento da rede de enfrentamento à violência contra os grupos vulneráveis	800.000,00	1.736.400,00	2.536.400,00			
6064	Aparelhamento das Forças de Segurança	45.580.000,00	98.918.100,00	144.498.100,00			
6065	Realização de ações preventivas, ostensivas, e repressivas na região de fronteira, divisas, rota bioceânica, costa leste e demais localidades	10.000,00	21.800,00	31.800,00			
6066	Fortalecimento dos mecanismos de gestão de conhecimentos, talentos, atividade correicional e ouvidoria	1.097.650.000,00	2.382.124.000,00	3.479.774.000,00			
6067	Preservação do meio ambiente	20.000,00	43.600,00	63.600,00			
6068	Prevenção e provimento de resposta adequada aos desastres e acidentes	162.920.500,00	353.570.900,00	516.491.400,00			
6069	Ampliação das ações de projetos sociais e comunitários da SEJUSP	20.000,00	43.600,00	63.600,00			
6070	Promoção da reeducação de adolescentes em conflito com a lei	20.000,00	43.600,00	63.600,00			
6118	Apoio às ações na finalidade do FUNRESP	116.070.500,00	251.896.900,00	367.967.400,00			
6119	Apoio às ações na finalidade do FEPREN	15.000,00	32.700,00	47.700,00			
6120	Apoio às ações na finalidade do FESP	37.107.400,00	80.530.700,00	117.638.100,00			
6121	Implantação e melhorias de sinalização viária nos municípios do MS	8.513.900,00	18.477.100,00	26.991.000,00			
6122	Execução, desenvolvimento e modernização na prestação de serviços	139.310.700,00	302.332.700,00	441.643.400,00			
6123	Construção, ampliação, readequação e revitalização da estrutura física do Detran nos municípios do MS	23.896.700,00	51.860.900,00	75.757.600,00			
6124	Realização de atividades de educação, segurança e conscientização para melhorias no trânsito	48.292.300,00	104.804.900,00	153.097.200,00			
6125	Melhoria da infraestrutura e modernização do aparelhamento da AGEPEN e Polícia Penal	9.700,00	21.000,00	30.700,00			
6126	Garantir a custódia dos privados de liberdade e a segurança do sistema penitenciário	232.141.900,00	503.794.900,00	735.936.800,00			
6127	Implementar assistência penitenciária e medidas desencarceradoras	202.482.300,00	439.428.000,00	641.910.300,00			
6128	Apoio às ações na finalidade do FUNPES	33.880.000,00	73.527.000,00	107.407.000,00			
6151	Primeira Infância	100.000,00	217.100,00	317.100,00			
6221	Fiscalização e educação ambiental	2.652.000,00	6.290.000,00	8.942.000,00			
6253	Pactuação de ajustes públicos entre SEJUSP e entes administrativos	50.000,00	108.600,00	158.600,00			
2210	PROGRAMA DE MUNICIPALISMO ATIVO	407.234.600,00	879.750.100,00	1.286.984.700,00			
5021	Mobilidade urbana	1.000,00	2.000,00	3.000,00			
6014	Apoio aos municípios em ações e serviços de saúde, considerando as especificidades regionais	100.000,00	217.100,00	317.100,00			
6016	Apoiar os municípios em ações serviços de educação	4.000.000,00	8.680.800,00	12.680.800,00			



Governo do Estado de Mato Grosso do Sul
Secretaria de Estado de Fazenda
Superintendência de Orçamento
Demonstrativo de Despesa por Programa e Ação



R\$

PPA: 2025/2027		Tipo de Programa:	Finalístico, Gestão e Manutenção	Data de Emissão:	06/12/2024 02:17:10	Recursos de Todas as Fontes	
Esfera: 10 - Fiscal 20 - Seguridade 30 - Investimento							
Código	Titulo	2025	2026/2027	Total			
2210	PROGRAMA DE MUNICIPALISMO ATIVO	407.234.600,00	879.750.100,00	1.286.984.700,00			
6047	Apoiar ações de governança municipal	3.723.100,00	10.380.000,00	14.103.100,00			
6048	Coordenação e execução das atividades estadual de defesa civil.	5.300.000,00	4.350.000,00	9.650.000,00			
6061	Apoio às ações na finalidade do FUNDEC-MS	20.000.000,00	43.404.300,00	63.404.300,00			
6153	Primeira Infância	1.000,00	2.200,00	3.200,00			
6154	Primeira Infância	730.000,00	1.584.900,00	2.314.900,00			
6189	Obras de drenagem e pavimentação asfáltica em vias urbanas	356.951.600,00	774.657.800,00	1.131.609.400,00			
6190	Promoção da eficiência energética	16.147.600,00	35.337.200,00	51.484.800,00			
6198	Apoio aos municípios do Estado com ações de Assistência Social	280.300,00	1.133.800,00	1.414.100,00			
2211	PROGRAMA DE REGULAÇÃO RESPONSÁVEL E FORTE	13.491.300,00	29.280.400,00	42.771.700,00			
5007	Virtualização das áreas de negócio	10.000,00	21.600,00	31.600,00			
5008	Construção da sede própria	10.000,00	22.000,00	32.000,00			
6090	Regulação e fiscalização dos serviços delegados, sociais e ambientais e promoção de mobilizações técnicas.	13.471.300,00	29.236.800,00	42.708.100,00			
2212	PROGRAMA GOVERNO DIGITAL E TRANSFORMAÇÃO DIGITAL	12.430.000,00	27.105.000,00	39.535.000,00			
5006	Soluções tecnológicas inovadoras	2.010.000,00	5.535.000,00	7.545.000,00			
5027	Entrega do portal de serviços ao cidadão	10.000,00	35.000,00	45.000,00			
6049	Estruturação da governança e gestão de TIC para resultados	10.410.000,00	21.535.000,00	31.945.000,00			
2213	PROGRAMA DE GOVERNANÇA PÚBLICA PARA RESULTADOS	178.480.000,00	383.408.000,00	561.888.000,00			
6053	Coordenação do planejamento, estratégia e governança estadual	4.000.000,00	8.620.500,00	12.620.500,00			
6054	Gestão da comunicação e do marketing institucional do executivo estadual	89.200.000,00	194.653.600,00	283.853.600,00			
6055	Articulação, coordenação e acompanhamento das ações dos fóruns de desenvolvimento.	1.050.000,00	2.850.000,00	3.900.000,00			
6060	Operacionalização e transmissão da emissora de Rádio e Televisão Educativa do Estado	11.020.000,00	23.913.900,00	34.933.900,00			
6085	Promoção da articulação política e institucional do Estado em torno da estratégia	10.000,00	20.000,00	30.000,00			
6086	Governança estratégica	1.200.000,00	3.350.000,00	4.550.000,00			
6273	Emendas Parlamentares	72.000.000,00	150.000.000,00	222.000.000,00			
2214	PROGRAMA DE PARCERIAS ESTRATÉGICAS	32.165.500,00	70.892.200,00	103.057.700,00			
6057	Coordenar estudos técnicos para a estruturação de projetos de parcerias	8.962.000,00	20.450.000,00	29.412.000,00			
6058	Coordenar a Captação de Recursos para Projetos Estratégicos	260.000,00	650.000,00	910.000,00			
6062	Operacionalizar as Atividades do FEOP	1.500.500,00	3.256.800,00	4.757.300,00			
6063	Gestão PPP Contratadas	21.441.000,00	46.531.400,00	67.972.400,00			
6192	Concessão de rodovias estaduais	1.000,00	2.000,00	3.000,00			
6229	Concessão de aterro sanitário através de consórcios públicos	1.000,00	2.000,00	3.000,00			
2215	PROGRAMA DE REPRESENTAÇÃO DO ESTADO	132.650.400,00	269.155.300,00	401.805.700,00			
5015	Desenvolvimento de ações de automação de processos	1.000.500,00	2.001.000,00	3.001.500,00			
6072	Representação Judicial, Extrajudicial e Consultoria Jurídica do Estado	109.005.200,00	218.010.400,00	327.015.600,00			
6075	Apoio às ações na finalidade do FUNDE-PGE	21.644.700,00	47.143.900,00	68.788.600,00			
6076	Desenvolvimento de competências, qualificação e aperfeiçoamento profissional dos servidores da PGE	1.000.000,00	2.000.000,00	3.000.000,00			
2216	PROGRAMA DE DESENVOLVIMENTO ECONÔMICO SUSTENTÁVEL	270.782.300,00	651.756.000,00	922.538.300,00			
5019	Otimização do sistema integrador da REDESIM	7.326.500,00	15.899.700,00	23.226.200,00			



Governo do Estado de Mato Grosso do Sul
Secretaria de Estado de Fazenda
Superintendência de Orçamento
Demonstrativo de Despesa por Programa e Ação



R\$

PPA: 2025/2027		Tipo de Programa: Finalístico, Gestão e Manutenção		Data de Emissão: 06/12/2024 02:17:11		Recursos de Todas as Fontes	
Esfera: 10 - Fiscal 20 - Seguridade 30 - Investimento							
Código	Titulo	2025	2026/2027	Total			
2216	PROGRAMA DE DESENVOLVIMENTO ECONÔMICO SUSTENTÁVEL	270.782.300,00	651.756.000,00	922.538.300,00			
6015	Execução do Plano de Negócios de longo prazo da MSGÁS.	57.794.000,00	189.658.500,00	247.452.500,00			
6028	Regularização fundiária	4.335.500,00	9.408.500,00	13.744.000,00			
6082	Investimento em infraestrutura da CEASA/MS	900.000,00	1.800.000,00	2.700.000,00			
6091	Governança territorial, cartografia e geotecnologias	375.000,00	813.800,00	1.188.800,00			
6092	Apoio às ações na finalidade do PRÓ-DESENVOLVE	101.959.200,00	221.272.600,00	323.231.800,00			
6177	Políticas públicas da produção pecuária	3.200.000,00	6.894.900,00	10.094.900,00			
6178	Políticas públicas da produção agrícola	1.700.000,00	3.659.300,00	5.359.300,00			
6179	Produtividade, competitividade e empreendedorismo rural	105.800,00	227.800,00	333.600,00			
6180	Ações de preservação e uso sustentável dos recursos naturais	54.918.700,00	119.321.600,00	174.240.300,00			
6181	Fomento econômico e tecnológico dos setores de mineração, energias renováveis e bioindústrias	705.800,00	1.521.900,00	2.227.700,00			
6182	Captação de empreendimentos nacionais e internacionais	500.000,00	1.078.400,00	1.578.400,00			
6183	Apoio às ações na finalidade do FUNTER/MS	11.501.000,00	24.959.500,00	36.460.500,00			
6184	Apoio às ações na finalidade do FUNDEMS/MS	22.427.100,00	48.671.500,00	71.098.600,00			
6185	Apoio às ações na finalidade do FUNLES/MS	1.000,00	2.300,00	3.300,00			
6255	Fomento econômico e tecnológico dos setores industrial, comercial, serviços e de pequenas empresas	1.032.700,00	2.225.000,00	3.257.700,00			
6270	Implementação de ações de controle e fiscalização.	2.000.000,00	4.340.700,00	6.340.700,00			
2217	PROGRAMA ESTADUAL DE CIÊNCIA, TECNOLOGIA E INOVAÇÃO	339.227.900,00	733.818.000,00	1.073.045.900,00			
5014	Criação de ambientes de inovação	5.250.000,00	11.324.500,00	16.574.500,00			
6023	Fortalecimento da Graduação e Extensão	188.609.600,00	409.321.600,00	597.931.200,00			
6024	Implementação das políticas de permanência universitária	16.884.200,00	36.642.000,00	53.526.200,00			
6025	Fortalecimento da pós-graduação, inovação e internacionalização	27.810.100,00	60.353.600,00	88.163.700,00			
6077	Apoio e fomento a projetos de pesquisa aplicada e outras ações em bioeconomia	5.250.000,00	11.324.500,00	16.574.500,00			
6078	Apoio ao desenvolvimento pautado em CT&I	5.451.900,00	11.839.600,00	17.291.500,00			
6079	Apoio à criação de ambientes de inovação e projetos deecoinovação e sustentabilidade	4.000.000,00	8.628.300,00	12.628.300,00			
6080	Ampliação do alcance do Programa Conecta MS	4.397.900,00	9.586.300,00	13.984.200,00			
6114	Fomento da pesquisa científica, tecnológica, de inovação e em extensão tecnológica	24.468.600,00	57.258.900,00	81.727.500,00			
6115	Apoio na formação de recursos humanos	15.000.000,00	46.634.300,00	61.634.300,00			
6116	Fortalecimento da atuação da Ciência, Inovação e Tecnologia	11.221.100,00	24.500.000,00	35.721.100,00			
6117	Fomento ao empreendedorismo inovador	20.884.500,00	24.702.300,00	45.586.800,00			
6280	Construções, Reformas e Adequações	10.000.000,00	21.702.100,00	31.702.100,00			
2218	PROGRAMA MS QUALIFICA	5.566.200,00	11.783.600,00	17.349.800,00			
5016	Fomento do desenvolvimento da Economia Solidária	102.300,00	207.600,00	309.900,00			
5017	Sistema de governança e monitoramento	105.800,00	227.800,00	333.600,00			
6129	Política de qualificação profissional e produtividade	957.200,00	2.060.500,00	3.017.700,00			
6130	Qualificação profissional e produtividade	44.600,00	90.600,00	135.200,00			
6131	Ações de geração de emprego e renda aos inscritos em programas sociais	105.800,00	227.800,00	333.600,00			
6132	Promoção do acesso ao Crédito Produtivo e Orientado	196.800,00	399.400,00	596.200,00			
6133	Apoio às ações na finalidade do FET/MS	1.826.300,00	3.963.700,00	5.790.000,00			



Governo do Estado de Mato Grosso do Sul
Secretaria de Estado de Fazenda
Superintendência de Orçamento
Demonstrativo de Despesa por Programa e Ação



R\$

PPA: 2025/2027		Tipo de Programa: Finalístico, Gestão e Manutenção		Data de Emissão: 06/12/2024 02:17:11		Recursos de Todas as Fontes	
Esfera: 10 - Fiscal 20 - Seguridade 30 - Investimento							
Código	Titulo	2025	2026/2027	Total			
2218	PROGRAMA MS QUALIFICA	5.566.200,00	11.783.600,00	17.349.800,00			
6134	Apoio às ações na finalidade do FEM/MS	618.500,00	1.342.400,00	1.960.900,00			
6135	Gestão do Sistema Nacional de Emprego - SINE no MS	1.608.900,00	3.263.800,00	4.872.700,00			
2219	PROGRAMA LOGÍSTICO MULTIMODAL	1.680.608.800,00	3.801.835.500,00	5.482.444.300,00			
5013	PROGRAMA RODAR MS	20.000,00	46.000,00	66.000,00			
5030	Instituição do comitê de governança multissetorial	1.000,00	2.000,00	3.000,00			
5031	Elaboração do Plano Estadual Logístico	1.000,00	2.000,00	3.000,00			
6193	Investimentos nos modais logísticos	109.202.000,00	234.369.900,00	343.571.900,00			
6194	Implantação e manutenção de vias pavimentadas e não pavimentadas e demais obras de arte.	1.019.221.400,00	2.211.917.200,00	3.231.138.600,00			
6195	Implantação e manutenção de vias pavimentadas e não pavimentadas e demais obras de arte.	494.709.300,00	1.230.835.000,00	1.725.544.300,00			
6196	Construção e reforma de pontes	55.603.100,00	120.670.600,00	176.273.700,00			
6197	Consolidação de projetos de infraestrutura, transporte e logística para a Rota Bioceânica	1.000,00	2.300,00	3.300,00			
6220	Consolidação e articulação de projetos de logística	1.850.000,00	3.990.500,00	5.840.500,00			
2220	PROGRAMA DE SANEAMENTO BÁSICO	291.964.600,00	364.254.400,00	656.219.000,00			
6171	Implantação, melhoria e ampliação dos sistemas de abastecimento de água.	44.000.000,00	50.260.000,00	94.260.000,00			
6172	Implantação, melhoria e ampliação dos serviços de esgotamento sanitário.	148.970.000,00	95.635.000,00	244.605.000,00			
6173	Eficiência na operação do sistema de abastecimento de água	28.408.000,00	66.313.000,00	94.721.000,00			
6174	Gestão dos custos de energia	1.450.000,00	454.000,00	1.904.000,00			
6175	Implantação, melhorias e ampliação dos sistemas de abastecimento de água e de esgotamento sanitário	18.579.100,00	41.871.900,00	60.451.000,00			
6176	Obras de infraestrutura de abastecimento de água e esgotamento sanitário	50.557.500,00	109.720.500,00	160.278.000,00			
2221	PROGRAMA DE HABITAÇÃO POPULAR	213.449.900,00	463.310.000,00	676.759.900,00			
6073	Articulação da política habitacional	1.000,00	2.000,00	3.000,00			
6160	Produção de unidades habitacionais completas ou parciais	3.967.800,00	8.498.600,00	12.466.400,00			
6161	Implementação de instrumentos do Estatuto da Cidade nos municípios	250.000,00	500.000,00	750.000,00			
6162	Promoção da regularização fundiária ou melhoria habitacional	1.643.700,00	3.757.900,00	5.401.600,00			
6163	Redução da inadimplência e facilitação do atendimento ao público alvo	6.466.400,00	14.078.000,00	20.544.400,00			
6164	Apoio às ações na finalidade do FEHIS	201.121.000,00	436.473.500,00	637.594.500,00			
2223	PROGRAMA MS + CULTURA	92.375.000,00	200.742.600,00	293.117.600,00			
6222	Coordenação e integração das ações culturais e da economia criativa	10.000,00	25.200,00	35.200,00			
6223	Realização de projetos nas áreas de Patrimônio Cultural, Artesanato, Difusão Cultural e apoio à Economia Criativa.	38.705.600,00	83.999.100,00	122.704.700,00			
6224	Reestruturação do Sistema Estadual de Cultura de MS (SIEC/MS) e apoio à instituição dos Sistemas Municipais de Cultura	50.000,00	108.400,00	158.400,00			
6225	Revitalização, reforma, restauração e ampliação de equipamentos culturais no Estado	1.668.000,00	3.619.800,00	5.287.800,00			
6226	Promoção e fomento à cultura local nos municípios nas diversas linguagens e manifestações	40.966.800,00	88.906.900,00	129.873.700,00			
6252	Apoio às ações na finalidade do FIC - MS	10.000.000,00	21.702.300,00	31.702.300,00			
6268	MS+ CRIATIVO	485.300,00	1.185.700,00	1.671.000,00			
6269	MS VIDA ANIMAL	489.300,00	1.195.200,00	1.684.500,00			
2224	PROGRAMA DESENVOLVIMENTO DO TURISMO	20.089.800,00	43.531.300,00	63.621.100,00			
6241	Coordenação e integração das ações do turismo e da economia criativa	1.000,00	3.300,00	4.300,00			
6244	Realização de atividades turísticas	3.959.600,00	8.638.100,00	12.597.700,00			



Governo do Estado de Mato Grosso do Sul
Secretaria de Estado de Fazenda
Superintendência de Orçamento
Demonstrativo de Despesa por Programa e Ação



R\$

PPA: 2025/2027		Tipo de Programa:	Finalístico, Gestão e Manutenção	Data de Emissão:	06/12/2024 02:17:11	Recursos de Todas as Fontes	
Esfera: 10 - Fiscal 20 - Seguridade 30 - Investimento							
Código	Titulo	2025	2026/2027	Total			
2224	PROGRAMA DESENVOLVIMENTO DO TURISMO	20.089.800,00	43.531.300,00	63.621.100,00			
6245	Promoção das atividades turísticas no Estado de MS	2.171.600,00	4.699.600,00	6.871.200,00			
6246	Coordenação do turismo sustentável	1.257.600,00	2.628.400,00	3.886.000,00			
6247	Apoio às ações na finalidade do FUNTUR - MS	12.700.000,00	27.561.900,00	40.261.900,00			
2225	PROGRAMA TRANSFORMAÇÃO PELO ESPORTE E LAZER	52.762.800,00	114.510.400,00	167.273.200,00			
5009	Construção do Centro de Referência Esportiva	10.000,00	21.800,00	31.800,00			
6248	Promoção e incentivo à prática esportiva como estilo de vida saudável	3.712.800,00	8.057.800,00	11.770.600,00			
6249	Implantação de programas e sistemas que otimizam a oferta e o desenvolvimento do esporte e lazer	4.010.000,00	8.702.600,00	12.712.600,00			
6250	Construção, reforma e ampliação dos centros de esporte e lazer	10.000,00	21.800,00	31.800,00			
6251	Apoio às ações na Finalidade do FIE - MS	45.000.000,00	97.659.400,00	142.659.400,00			
6267	Gestão e eficiência operacional	20.000,00	47.000,00	67.000,00			
2226	PROGRAMA DE DEFESA SANITÁRIA AGROPECUÁRIA	118.346.800,00	240.771.500,00	359.118.300,00			
6140	Inspeção e defesa vegetal	14.257.200,00	29.363.200,00	43.620.400,00			
6141	Inspeção e defesa animal	100.656.800,00	206.119.700,00	306.776.500,00			
6142	Controle e defesa agropecuária	3.432.800,00	5.288.600,00	8.721.400,00			
2230	PROGRAMA ESTADUAL DE MEIO AMBIENTE E MUDANÇAS CLIMÁTICAS	74.315.900,00	157.657.400,00	231.973.300,00			
5011	Estruturação e Gestão do Grupo de Resgate Técnico Animal Cerrado e Pantanal - GRETAP	1.000.000,00	2.157.100,00	3.157.100,00			
5022	Elaboração de ações - Carbono Neutro	4.900.000,00	10.662.000,00	15.562.000,00			
6052	Modernização do Imasul	3.000.000,00	1.877.900,00	4.877.900,00			
6204	Gestão do Sistema de Implantação, Coleta e Transmissão de Dados Meteorológicos - CEMTEC	628.800,00	1.353.800,00	1.982.600,00			
6205	Fortalecimento do Plano Estadual de Manejo Integrado do Fogo	757.000,00	1.633.000,00	2.390.000,00			
6206	Fomento do uso de energia sustentável e renovável	1.393.500,00	0,00	1.393.500,00			
6207	Apoio às ações na finalidade do PROCLIMA	1.200.000,00	2.604.400,00	3.804.400,00			
6208	Modernização do Bioparque Pantanal	1.000.000,00	3.700.000,00	4.700.000,00			
6209	Desenvolvimento de ações de Cadastro Ambiental Rural - CAR/MS	100.000,00	350.000,00	450.000,00			
6210	Fiscalização ambiental e de recursos hídricos	1.600.000,00	2.800.000,00	4.400.000,00			
6211	Conservação e manejo da fauna silvestre	800.000,00	2.800.000,00	3.600.000,00			
6212	Gestão de unidades de conservação	9.457.600,00	20.500.000,00	29.957.600,00			
6213	Gestão de recursos pesqueiros	100.000,00	1.700.000,00	1.800.000,00			
6214	Gestão de recursos hídricos	4.900.000,00	10.500.000,00	15.400.000,00			
6215	Qualidade ambiental do Estado de MS	1.000.000,00	2.700.000,00	3.700.000,00			
6216	Gestão integrada dos recursos sólidos	100.000,00	350.000,00	450.000,00			
6217	Apoio às ações na finalidade do FUNLES/MS	1.599.000,00	3.470.300,00	5.069.300,00			
6218	Apoio às ações na finalidade do FUNDRHI/MS	580.000,00	1.258.900,00	1.838.900,00			
6228	Apoio às ações na finalidade do CLIMA PANTANAL	40.000.000,00	86.808.600,00	126.808.600,00			
6266	Revisão do Plano Estadual de Recursos Hídricos e outras Ações	200.000,00	431.400,00	631.400,00			
2231	PROGRAMA ESTADUAL DE FORTALECIMENTO DA AGRICULTURA FAMILIAR E PEQUENA PRODUÇÃO	113.126.800,00	245.628.000,00	358.754.800,00			
6074	Modernização da AGRAER	5.000,00	10.700,00	15.700,00			
6095	Apoio às ações na finalidade do FUNTER/MS	7.799.000,00	16.925.800,00	24.724.800,00			



Governo do Estado de Mato Grosso do Sul
Secretaria de Estado de Fazenda
Superintendência de Orçamento
Demonstrativo de Despesa por Programa e Ação



R\$

PPA: 2025/2027	Tipo de Programa:	Finalístico, Gestão e Manutenção	Data de Emissão:	06/12/2024 02:17:12	Recursos de Todas as Fontes
Esfera:	10 - Fiscal 20 - Seguridade 30 - Investimento				
Código	Título	2025	2026/2027	Total	
2231	PROGRAMA ESTADUAL DE FORTALECIMENTO DA AGRICULTURA FAMILIAR E PEQUENA PRODUÇÃO	113.126.800,00	245.628.000,00	358.754.800,00	
6148	Apoio à infraestrutura às propriedades rurais	52.800,00	114.000,00	166.800,00	
6230	Apoio a espaços de comercialização	5.259.600,00	11.442.200,00	16.701.800,00	
6231	Políticas públicas e programas especiais	1.320.000,00	2.953.500,00	4.273.500,00	
6232	Articulação de ações de serviços de atenção básica	50.000,00	107.900,00	157.900,00	
6233	Desenvolvimento e transferência de tecnologia	6.197.100,00	13.451.000,00	19.648.100,00	
6234	ATER para agricultura familiar	73.907.900,00	160.397.100,00	234.305.000,00	
6235	Apoio à comercialização da agricultura familiar	3.000,00	6.500,00	9.500,00	
6236	Fomento e assistência técnica	2.300.000,00	4.991.400,00	7.291.400,00	
6237	Apoio às ações na finalidade do FEPATI	16.010.000,00	34.745.300,00	50.755.300,00	
6238	Desenvolvimento agrário e fundiário	222.400,00	482.600,00	705.000,00	
Total		24.526.078.800,00	52.991.889.700,00	77.517.968.500,00	



Governo do Estado de Mato Grosso do Sul
Secretaria de Estado de Fazenda
Superintendência de Orçamento
Demonstrativo de Despesa por Função



R\$

PPA: 2025/2027		Tipo de Programa:	Finalístico, Gestão e Manutenção	Data de Emissão:	06/12/2024 02:17:04	Recursos de Todas as Fontes
Esfera:		10 - Fiscal 20 - Seguridade 30 - Investimento				
Código	Descrição	2025	2026/2027	Total		
01	LEGISLATIVA	938.017.600,00	2.035.722.700,00	2.973.740.300,00		
02	JUDICIÁRIA	1.750.662.200,00	3.799.291.800,00	5.549.954.000,00		
03	ESSENCIAL A JUSTIÇA	1.304.350.000,00	2.805.359.000,00	4.109.709.000,00		
04	ADMINISTRAÇÃO	2.118.846.900,00	4.443.454.400,00	6.562.301.300,00		
06	SEGURANÇA PÚBLICA	2.465.242.800,00	5.350.070.200,00	7.815.313.000,00		
08	ASSISTÊNCIA SOCIAL	733.340.000,00	1.591.517.500,00	2.324.857.500,00		
09	PREVIDÊNCIA SOCIAL	4.468.675.100,00	9.697.894.800,00	14.166.569.900,00		
10	SAÚDE	2.656.505.900,00	5.765.159.800,00	8.421.665.700,00		
11	TRABALHO	25.732.100,00	55.824.100,00	81.556.200,00		
12	EDUCAÇÃO	3.613.608.000,00	7.842.263.400,00	11.455.871.400,00		
13	CULTURA	98.702.800,00	214.477.200,00	313.180.000,00		
14	DIREITOS DA CIDADANIA	627.098.700,00	1.360.742.600,00	1.987.841.300,00		
15	URBANISMO	1.000,00	2.000,00	3.000,00		
16	HABITAÇÃO	234.152.000,00	507.857.900,00	742.009.900,00		
17	SANEAMENTO	648.916.200,00	1.138.912.200,00	1.787.828.400,00		
18	GESTÃO AMBIENTAL	200.971.300,00	433.255.300,00	634.226.600,00		
19	CIÊNCIA E TECNOLOGIA	95.924.000,00	205.798.700,00	301.722.700,00		
20	AGRICULTURA	349.230.000,00	757.783.700,00	1.107.013.700,00		
21	ORGANIZAÇÃO AGRÁRIA	4.932.900,00	10.704.900,00	15.637.800,00		
22	INDÚSTRIA	2.000.000,00	4.340.700,00	6.340.700,00		
23	COMÉRCIO E SERVIÇOS	164.956.700,00	357.899.900,00	522.856.600,00		
25	ENERGIA	74.647.400,00	226.517.600,00	301.165.000,00		
26	TRANSPORTE	1.890.565.200,00	4.258.996.700,00	6.149.561.900,00		
27	DESPORTO E LAZER	59.000.000,00	128.042.600,00	187.042.600,00		
Total		24.526.078.800,00	52.991.889.700,00	77.517.968.500,00		



Governo do Estado de Mato Grosso do Sul
Secretaria de Estado de Fazenda
Superintendência de Orçamento
Demonstrativo de Despesa por Ação e Região



R\$

PPA: 2025/2027		Tipo de Programa:	Finalístico, Gestão e Manutenção	Data de Emissão:	06/12/2024 02:17:04	Recursos de Todas as Fontes	
Esfera:		10 - Fiscal 20 - Seguridade 30 - Investimento					
Código	Descrição Ação/Região	2025	2026/2027	Total			
1061	Construção do Complexo Administrativo e Judicial do TJMS	2.688.000,00	5.833.500,00	8.521.500,00			
	ESTADO	2.688.000,00	5.833.500,00	8.521.500,00			
1062	Construção do Prédio do Fórum de Paranaíba	1.170.000,00	2.539.200,00	3.709.200,00			
	ESTADO	1.170.000,00	2.539.200,00	3.709.200,00			
1063	Construção de prédio do Fórum da Mulher	100.000,00	217.100,00	317.100,00			
	ESTADO	100.000,00	217.100,00	317.100,00			
1064	Construção de prédio do Fórum de Dois Irmãos do Buriti.	100.000,00	217.100,00	317.100,00			
	ESTADO	100.000,00	217.100,00	317.100,00			
1066	Construção de prédio do Fórum de Angélica.	125.000,00	271.400,00	396.400,00			
	ESTADO	125.000,00	271.400,00	396.400,00			
1069	Construção do Prédio do Fórum da Mulher	100.000,00	217.100,00	317.100,00			
	ESTADO	100.000,00	217.100,00	317.100,00			
2001	Desenvolvimento do Processo Legislativo	520.002.200,00	1.128.544.200,00	1.648.546.400,00			
	ESTADO	520.002.200,00	1.128.544.200,00	1.648.546.400,00			
2011	Controle Interno/Externo da Execução Financeira/Orçamentária	415.307.900,00	901.302.400,00	1.316.610.300,00			
	ESTADO	415.307.900,00	901.302.400,00	1.316.610.300,00			
2031	Desenvolvimento, modernização e aperfeiçoamento do Tribunal de Contas	2.707.500,00	5.876.100,00	8.583.600,00			
	ESTADO	2.707.500,00	5.876.100,00	8.583.600,00			
2044	Gestão e operacionalização das atividades administrativas e jurisdicionais do PJMS	281.457.700,00	610.820.200,00	892.277.900,00			
	ESTADO	281.457.700,00	610.820.200,00	892.277.900,00			
2045	Modernização e aprimoramento em tecnologias da informação	90.083.500,00	195.499.200,00	285.582.700,00			
	ESTADO	90.083.500,00	195.499.200,00	285.582.700,00			
2046	Gestão institucional e comunicação social	4.547.000,00	9.867.900,00	14.414.900,00			
	ESTADO	4.547.000,00	9.867.900,00	14.414.900,00			
2047	Formação e aperfeiçoamento de pessoal e magistrados	5.478.800,00	11.890.100,00	17.368.900,00			
	ESTADO	5.478.800,00	11.890.100,00	17.368.900,00			
2050	Gestão e Operacionalização do TJMS	1.364.812.200,00	2.961.919.000,00	4.326.731.200,00			
	ESTADO	1.364.812.200,00	2.961.919.000,00	4.326.731.200,00			
2061	Infraestrutura no âmbito do MPE	10.000,00	21.500,00	31.500,00			
	ESTADO	10.000,00	21.500,00	31.500,00			
2062	Promoção da Justiça Social	705.510.700,00	1.531.101.500,00	2.236.612.200,00			
	ESTADO	705.510.700,00	1.531.101.500,00	2.236.612.200,00			



Governo do Estado de Mato Grosso do Sul
Secretaria de Estado de Fazenda
Superintendência de Orçamento
Demonstrativo de Despesa por Ação e Região



R\$

PPA: 2025/2027		Tipo de Programa:	Finalístico, Gestão e Manutenção	Data de Emissão:	06/12/2024 02:17:04	Recursos de Todas as Fontes	
Esfera:		10 - Fiscal 20 - Seguridade 30 - Investimento					
Código	Descrição Ação/Região	2025	2026/2027	Total			
2071	Modernização administrativa do Ministério Público	36.650.000,00	79.538.200,00	116.188.200,00			
	ESTADO	36.650.000,00	79.538.200,00	116.188.200,00			
2072	Infraestrutura do MPMS	14.464.600,00	31.391.200,00	45.855.800,00			
	ESTADO	14.464.600,00	31.391.200,00	45.855.800,00			
2881	Modernização e gestão da Defensoria Pública de MS	347.325.900,00	753.767.700,00	1.101.093.600,00			
	ESTADO	347.325.900,00	753.767.700,00	1.101.093.600,00			
2894	Modernização e Gestão do Fundo da Defensoria Pública	28.250.800,00	61.310.500,00	89.561.300,00			
	ESTADO	28.250.800,00	61.310.500,00	89.561.300,00			
2895	Promoção do aprimoramento profissional dos defensores públicos, servidores e sociedade Sul-mato-grossense	576.600,00	1.251.100,00	1.827.700,00			
	ESTADO	576.600,00	1.251.100,00	1.827.700,00			
5001	Modernização da gestão documental	233.400,00	506.800,00	740.200,00			
	ESTADO	233.400,00	506.800,00	740.200,00			
5002	Desenvolvimento e integração de sistemas de gestão de pessoas	3.133.700,00	6.798.800,00	9.932.500,00			
	ESTADO	3.133.700,00	6.798.800,00	9.932.500,00			
5003	Reestruturação e integração das políticas de saúde e segurança no trabalho para o servidor	384.100,00	833.800,00	1.217.900,00			
	ESTADO	384.100,00	833.800,00	1.217.900,00			
5006	Soluções tecnológicas inovadoras	2.010.000,00	5.535.000,00	7.545.000,00			
	ESTADO	2.010.000,00	5.535.000,00	7.545.000,00			
5007	Virtualização das áreas de negócio	10.000,00	21.600,00	31.600,00			
	ESTADO	10.000,00	21.600,00	31.600,00			
5008	Construção da sede própria	10.000,00	22.000,00	32.000,00			
	ESTADO	10.000,00	22.000,00	32.000,00			
5009	Construção do Centro de Referência Esportiva	10.000,00	21.800,00	31.800,00			
	ESTADO	10.000,00	21.800,00	31.800,00			
5010	Aprimoramento na estruturação da Agência Previdenciária Social de Mato Grosso do Sul - AGEPREV	1.000.000,00	2.170.200,00	3.170.200,00			
	ESTADO	1.000.000,00	2.170.200,00	3.170.200,00			
5011	Estruturação e Gestão do Grupo de Resgate Técnico Animal Cerrado e Pantanal - GRETAP	1.000.000,00	2.157.100,00	3.157.100,00			
	ESTADO	1.000.000,00	2.157.100,00	3.157.100,00			
5012	Implantação do Observatório de Segurança Pública	50.000,00	108.600,00	158.600,00			
	ESTADO	50.000,00	108.600,00	158.600,00			
5013	PROGRAMA RODAR MS	20.000,00	46.000,00	66.000,00			
	ESTADO	20.000,00	46.000,00	66.000,00			



Governo do Estado de Mato Grosso do Sul
Secretaria de Estado de Fazenda
Superintendência de Orçamento
Demonstrativo de Despesa por Ação e Região



R\$

PPA: 2025/2027		Tipo de Programa:	Finalístico, Gestão e Manutenção	Data de Emissão:	06/12/2024 02:17:04	Recursos de Todas as Fontes	
Esfera:		10 - Fiscal 20 - Seguridade 30 - Investimento					
Código	Descrição Ação/Região	2025	2026/2027	Total			
5014	Criação de ambientes de inovação	5.250.000,00	11.324.500,00	16.574.500,00			
	ESTADO	5.250.000,00	11.324.500,00	16.574.500,00			
5015	Desenvolvimento de ações de automação de processos	1.000.500,00	2.001.000,00	3.001.500,00			
	ESTADO	1.000.500,00	2.001.000,00	3.001.500,00			
5016	Fomento do desenvolvimento da Economia Solidária	102.300,00	207.600,00	309.900,00			
	ESTADO	102.300,00	207.600,00	309.900,00			
5017	Sistema de governança e monitoramento	105.800,00	227.800,00	333.600,00			
	ESTADO	105.800,00	227.800,00	333.600,00			
5019	Otimização do sistema integrador da REDESIM	7.326.500,00	15.899.700,00	23.226.200,00			
	ESTADO	7.326.500,00	15.899.700,00	23.226.200,00			
5021	Mobilidade urbana	1.000,00	2.000,00	3.000,00			
	ESTADO	1.000,00	2.000,00	3.000,00			
5022	Elaboração de ações - Carbono Neutro	4.900.000,00	10.662.000,00	15.562.000,00			
	ESTADO	4.900.000,00	10.662.000,00	15.562.000,00			
5027	Entrega do portal de serviços ao cidadão	10.000,00	35.000,00	45.000,00			
	ESTADO	10.000,00	35.000,00	45.000,00			
5030	Instituição do comitê de governança multissetorial	1.000,00	2.000,00	3.000,00			
	ESTADO	1.000,00	2.000,00	3.000,00			
5031	Elaboração do Plano Estadual Logístico	1.000,00	2.000,00	3.000,00			
	ESTADO	1.000,00	2.000,00	3.000,00			
5032	Implantação da Política Estadual de Sustentabilidade	831.200,00	1.803.900,00	2.635.100,00			
	ESTADO	831.200,00	1.803.900,00	2.635.100,00			
6001	Manutenção e operacionalização do FESA	206.236.200,00	447.589.400,00	653.825.600,00			
	ESTADO	206.236.200,00	447.589.400,00	653.825.600,00			
6002	Desenvolvimento da educação, ciência e tecnologia em saúde	8.839.800,00	19.193.000,00	28.032.800,00			
	ESTADO	8.839.800,00	19.193.000,00	28.032.800,00			
6003	Implementação de ações de participação social e do Controle Social no SUS	1.000.000,00	2.171.300,00	3.171.300,00			
	ESTADO	1.000.000,00	2.171.300,00	3.171.300,00			
6004	Ações e serviços de saúde voltadas a assegurar os princípios do SUS	29.748.400,00	64.570.900,00	94.319.300,00			
	ESTADO	29.748.400,00	64.570.900,00	94.319.300,00			
6005	Promoção da APS resolutiva, inclusiva e digital de Saúde Macro Campo Grande	2.040.000,00	4.427.400,00	6.467.400,00			
		2.040.000,00	4.427.400,00	6.467.400,00			



Governo do Estado de Mato Grosso do Sul
Secretaria de Estado de Fazenda
Superintendência de Orçamento
Demonstrativo de Despesa por Ação e Região



R\$

PPA: 2025/2027		Tipo de Programa:	Finalístico, Gestão e Manutenção	Data de Emissão:	06/12/2024 02:17:04	Recursos de Todas as Fontes	
Esfera:		10 - Fiscal 20 - Seguridade 30 - Investimento					
Código	Descrição Ação/Região	2025	2026/2027	Total			
	de Saúde Macro Corumbá	240.000,00	521.000,00	761.000,00			
	de Saúde Macro Dourados	1.560.000,00	3.385.600,00	4.945.600,00			
	de Saúde Macro Três Lagoas	480.000,00	1.041.900,00	1.521.900,00			
	ESTADO	186.171.200,00	404.040.200,00	590.211.400,00			
6006	Vigilância em Saúde com foco em Saúde Única	17.600.000,00	38.195.800,00	55.795.800,00			
	de Saúde Macro Campo Grande	17.600.000,00	38.195.800,00	55.795.800,00			
	de Saúde Macro Corumbá	1.900.000,00	4.123.600,00	6.023.600,00			
	de Saúde Macro Dourados	9.000.000,00	19.531.900,00	28.531.900,00			
	de Saúde Macro Três Lagoas	5.500.000,00	11.936.300,00	17.436.300,00			
	ESTADO	54.094.500,00	117.422.400,00	171.516.900,00			
6007	Aperfeiçoamento das ações de prevenção e controle sanitário de produtos, serviços e ambientes	1.952.000,00	4.241.000,00	6.193.000,00			
	ESTADO	1.952.000,00	4.241.000,00	6.193.000,00			
6008	Assistência farmacêutica e insumos estratégicos na atenção à saúde	5.000.000,00	10.851.100,00	15.851.100,00			
	de Saúde Macro Campo Grande	5.000.000,00	10.851.100,00	15.851.100,00			
	de Saúde Macro Corumbá	500.000,00	1.085.300,00	1.585.300,00			
	de Saúde Macro Dourados	3.000.000,00	6.510.700,00	9.510.700,00			
	de Saúde Macro Três Lagoas	1.000.000,00	2.170.300,00	3.170.300,00			
	ESTADO	56.315.000,00	122.219.600,00	178.534.600,00			
6009	Ampliação e qualificação do acesso por meio da implantação de serviços de Saúde Digital	27.426.500,00	59.528.400,00	86.954.900,00			
	ESTADO	27.426.500,00	59.528.400,00	86.954.900,00			
6010	Atenção à Saúde Regionalizada	274.833.800,00	596.446.900,00	871.280.700,00			
	de Saúde Macro Campo Grande	274.833.800,00	596.446.900,00	871.280.700,00			
	de Saúde Macro Corumbá	23.114.000,00	50.162.600,00	73.276.600,00			
	de Saúde Macro Dourados	149.437.000,00	324.310.700,00	473.747.700,00			
	de Saúde Macro Três Lagoas	59.188.400,00	128.452.600,00	187.641.000,00			
	ESTADO	926.683.800,00	2.011.106.300,00	2.937.790.100,00			
6011	Operação da Rede de Sangue e Hemoderivados	18.350.000,00	39.700.000,00	58.050.000,00			
	ESTADO	18.350.000,00	39.700.000,00	58.050.000,00			
6012	Construção, ampliação e modernização da rede de serviços de saúde do estado	13.300.000,00	28.864.200,00	42.164.200,00			
	de Saúde Macro Dourados	13.300.000,00	28.864.200,00	42.164.200,00			
	de Saúde Macro Três Lagoas	10.000.000,00	21.702.100,00	31.702.100,00			
	ESTADO	59.265.000,00	128.618.900,00	187.883.900,00			



Governo do Estado de Mato Grosso do Sul
Secretaria de Estado de Fazenda
Superintendência de Orçamento
Demonstrativo de Despesa por Ação e Região



R\$

PPA: 2025/2027		Tipo de Programa:	Finalístico, Gestão e Manutenção	Data de Emissão:	06/12/2024 02:17:04	Recursos de Todas as Fontes	
Esfera:		10 - Fiscal 20 - Seguridade 30 - Investimento					
Código	Descrição Ação/Região	2025	2026/2027	Total			
6013	Otimização da gestão operacional do HRMS	443.562.500,00	962.631.300,00	1.406.193.800,00			
	ESTADO	443.562.500,00	962.631.300,00	1.406.193.800,00			
6014	Apoio aos municípios em ações e serviços de saúde, considerando as especificidades regionais	100.000,00	217.100,00	317.100,00			
	ESTADO	100.000,00	217.100,00	317.100,00			
6015	Execução do Plano de Negócios de longo prazo da MSGÁS.	57.794.000,00	189.658.500,00	247.452.500,00			
	ESTADO	57.794.000,00	189.658.500,00	247.452.500,00			
6016	Apoiar os municípios em ações serviços de educação	4.000.000,00	8.680.800,00	12.680.800,00			
	ESTADO	4.000.000,00	8.680.800,00	12.680.800,00			
6017	Manutenção e operacionalização da SED	874.826.300,00	1.898.550.800,00	2.773.377.100,00			
	ESTADO	874.826.300,00	1.898.550.800,00	2.773.377.100,00			
6018	Fortalecimento da educação infantil	7.292.700,00	15.827.600,00	23.120.300,00			
	ESTADO	7.292.700,00	15.827.600,00	23.120.300,00			
6019	Fortalecimento do ensino fundamental	426.354.600,00	925.273.900,00	1.351.628.500,00			
	ESTADO	426.354.600,00	925.273.900,00	1.351.628.500,00			
6020	Fortalecimento do ensino médio	1.919.662.100,00	4.166.056.300,00	6.085.718.400,00			
	ESTADO	1.919.662.100,00	4.166.056.300,00	6.085.718.400,00			
6021	Fortalecimento da educação profissional	55.850.800,00	121.208.400,00	177.059.200,00			
	ESTADO	55.850.800,00	121.208.400,00	177.059.200,00			
6022	Manutenção e operacionalização da UEMS	72.693.900,00	157.760.800,00	230.454.700,00			
	ESTADO	72.693.900,00	157.760.800,00	230.454.700,00			
6023	Fortalecimento da Graduação e Extensão	188.609.600,00	409.321.600,00	597.931.200,00			
	ESTADO	188.609.600,00	409.321.600,00	597.931.200,00			
6024	Implementação das políticas de permanência universitária	16.884.200,00	36.642.000,00	53.526.200,00			
	ESTADO	16.884.200,00	36.642.000,00	53.526.200,00			
6025	Fortalecimento da pós-graduação, inovação e internacionalização	27.810.100,00	60.353.600,00	88.163.700,00			
	ESTADO	27.810.100,00	60.353.600,00	88.163.700,00			
6026	Manutenção e operacionalização da FADEB	2.875.700,00	6.240.900,00	9.116.600,00			
	ESTADO	2.875.700,00	6.240.900,00	9.116.600,00			
6027	Fortalecer a qualidade e equidade da Educação Básica	6.747.000,00	14.642.400,00	21.389.400,00			
	ESTADO	6.747.000,00	14.642.400,00	21.389.400,00			
6028	Regularização fundiária	4.335.500,00	9.408.500,00	13.744.000,00			
	ESTADO	4.335.500,00	9.408.500,00	13.744.000,00			



Governo do Estado de Mato Grosso do Sul
Secretaria de Estado de Fazenda
Superintendência de Orçamento
Demonstrativo de Despesa por Ação e Região



R\$

PPA: 2025/2027		Tipo de Programa:	Finalístico, Gestão e Manutenção	Data de Emissão:	06/12/2024 02:17:04	Recursos de Todas as Fontes	
Esfera:		10 - Fiscal 20 - Seguridade 30 - Investimento					
Código	Descrição Ação/Região	2025	2026/2027	Total			
6029	Gestão tributária e de benefícios fiscais	46.005.300,00	99.351.300,00	145.356.600,00			
	ESTADO	46.005.300,00	99.351.300,00	145.356.600,00			
6030	Gestão orçamentária, financeira e contábil.	114.500.000,00	248.368.000,00	362.868.000,00			
	ESTADO	114.500.000,00	248.368.000,00	362.868.000,00			
6031	Planejamento, implantação e gerenciamento dos Sistemas Estratégicos e Tecnológicos para a Gestão Tributária e de benefícios	41.269.000,00	102.854.200,00	144.123.200,00			
	ESTADO	41.269.000,00	102.854.200,00	144.123.200,00			
6032	Operacionalização das atividades fazendárias	72.203.600,00	183.280.800,00	255.484.400,00			
	ESTADO	72.203.600,00	183.280.800,00	255.484.400,00			
6033	Provisão dos Serviços Públicos da Administração Indireta	8.000.000,00	17.430.400,00	25.430.400,00			
	ESTADO	8.000.000,00	17.430.400,00	25.430.400,00			
6034	Apoio às ações na finalidade do FADEFE	10.000,00	21.600,00	31.600,00			
	ESTADO	10.000,00	21.600,00	31.600,00			
6035	Apoio às ações na finalidade do FECC	159.400,00	346.100,00	505.500,00			
	ESTADO	159.400,00	346.100,00	505.500,00			
6038	Execução ações de correição	6.056.000,00	45.358.600,00	51.414.600,00			
	ESTADO	6.056.000,00	45.358.600,00	51.414.600,00			
6039	Melhoria da infraestrutura das unidades da SEJUSP	40.000.000,00	86.808.400,00	126.808.400,00			
	ESTADO	40.000.000,00	86.808.400,00	126.808.400,00			
6040	Auditoria interna e compliance nas Unidades Gestoras	17.200.000,00	37.200.000,00	54.400.000,00			
	ESTADO	17.200.000,00	37.200.000,00	54.400.000,00			
6041	Promoção do acesso à informação e da transparência governamental	5.100.000,00	11.100.000,00	16.200.000,00			
	ESTADO	5.100.000,00	11.100.000,00	16.200.000,00			
6042	Desenvolvimento de uma política estratégica de gestão de pessoas e plano de carreiras e incentivos	130.000,00	282.200,00	412.200,00			
	ESTADO	130.000,00	282.200,00	412.200,00			
6045	Expansão das ações de educação e municipalização das atividades da Escolagov-MS	1.000.000,00	2.170.600,00	3.170.600,00			
	ESTADO	1.000.000,00	2.170.600,00	3.170.600,00			
6046	Manutenção e operacionalização da SEGOV	219.949.400,00	495.320.000,00	715.269.400,00			
	ESTADO	219.949.400,00	495.320.000,00	715.269.400,00			
6047	Apoiar ações de governança municipal	3.723.100,00	10.380.000,00	14.103.100,00			
	ESTADO	3.723.100,00	10.380.000,00	14.103.100,00			
6048	Coordenação e execução das atividades estadual de defesa civil.	5.300.000,00	4.350.000,00	9.650.000,00			
	ESTADO	5.300.000,00	4.350.000,00	9.650.000,00			



Governo do Estado de Mato Grosso do Sul
Secretaria de Estado de Fazenda
Superintendência de Orçamento
Demonstrativo de Despesa por Ação e Região



R\$

PPA: 2025/2027		Tipo de Programa:	Finalístico, Gestão e Manutenção	Data de Emissão:	06/12/2024 02:17:04	Recursos de Todas as Fontes	
Esfera:		10 - Fiscal 20 - Seguridade 30 - Investimento					
Código	Descrição Ação/Região	2025	2026/2027	Total			
6049	Estruturação da governança e gestão de TIC para resultados	10.410.000,00	21.535.000,00	31.945.000,00			
	ESTADO	10.410.000,00	21.535.000,00	31.945.000,00			
6050	Apoio às ações na finalidade do FUPEP/MS	200.000,00	434.200,00	634.200,00			
	ESTADO	200.000,00	434.200,00	634.200,00			
6051	Fortalecimento da rede de enfrentamento à violência contra os grupos vulneráveis	800.000,00	1.736.400,00	2.536.400,00			
	ESTADO	800.000,00	1.736.400,00	2.536.400,00			
6052	Modernização do Imasul	3.000.000,00	1.877.900,00	4.877.900,00			
	ESTADO	3.000.000,00	1.877.900,00	4.877.900,00			
6053	Coordenação do planejamento, estratégia e governança estadual	4.000.000,00	8.620.500,00	12.620.500,00			
	ESTADO	4.000.000,00	8.620.500,00	12.620.500,00			
6054	Gestão da comunicação e do marketing institucional do executivo estadual	89.200.000,00	194.653.600,00	283.853.600,00			
	ESTADO	89.200.000,00	194.653.600,00	283.853.600,00			
6055	Articulação, coordenação e acompanhamento das ações dos fóruns de desenvolvimento.	1.050.000,00	2.850.000,00	3.900.000,00			
	ESTADO	1.050.000,00	2.850.000,00	3.900.000,00			
6057	Coordenar estudos técnicos para a estruturação de projetos de parcerias	8.962.000,00	20.450.000,00	29.412.000,00			
	ESTADO	8.962.000,00	20.450.000,00	29.412.000,00			
6058	Coordenar a Captação de Recursos para Projetos Estratégicos	260.000,00	650.000,00	910.000,00			
	ESTADO	260.000,00	650.000,00	910.000,00			
6059	Manutenção e operacionalização da FERTEL	6.327.800,00	13.734.600,00	20.062.400,00			
	ESTADO	6.327.800,00	13.734.600,00	20.062.400,00			
6060	Operacionalização e transmissão da emissora de Rádio e Televisão Educativa do Estado	11.020.000,00	23.913.900,00	34.933.900,00			
	ESTADO	11.020.000,00	23.913.900,00	34.933.900,00			
6061	Apoio às ações na finalidade do FUNDEC-MS	20.000.000,00	43.404.300,00	63.404.300,00			
	ESTADO	20.000.000,00	43.404.300,00	63.404.300,00			
6062	Operacionalizar as Atividades do FEPEP	1.500.500,00	3.256.800,00	4.757.300,00			
	ESTADO	1.500.500,00	3.256.800,00	4.757.300,00			
6063	Gestão PPP Contratadas	21.441.000,00	46.531.400,00	67.972.400,00			
	ESTADO	21.441.000,00	46.531.400,00	67.972.400,00			
6064	Aparelhamento das Forças de Segurança	45.580.000,00	98.918.100,00	144.498.100,00			
	ESTADO	45.580.000,00	98.918.100,00	144.498.100,00			
6065	Realização de ações preventivas, ostensivas, e repressivas na região de fronteira, divisas, rota bioceânica, costa leste e demais	10.000,00	21.800,00	31.800,00			
	ESTADO	10.000,00	21.800,00	31.800,00			



Governo do Estado de Mato Grosso do Sul
Secretaria de Estado de Fazenda
Superintendência de Orçamento
Demonstrativo de Despesa por Ação e Região



R\$

PPA: 2025/2027		Tipo de Programa:	Finalístico, Gestão e Manutenção	Data de Emissão:	06/12/2024 02:17:04	Recursos de Todas as Fontes	
Esfera:		10 - Fiscal 20 - Seguridade 30 - Investimento					
Código	Descrição Ação/Região	2025	2026/2027	Total			
6066	Fortalecimento dos mecanismos de gestão de conhecimentos, talentos, atividade correicional e ouvidoria	1.097.650.000,00	2.382.124.000,00	3.479.774.000,00			
	ESTADO	1.097.650.000,00	2.382.124.000,00	3.479.774.000,00			
6067	Preservação do meio ambiente	20.000,00	43.600,00	63.600,00			
	ESTADO	20.000,00	43.600,00	63.600,00			
6068	Prevenção e provimento de resposta adequada aos desastres e acidentes	162.920.500,00	353.570.900,00	516.491.400,00			
	ESTADO	162.920.500,00	353.570.900,00	516.491.400,00			
6069	Ampliação das ações de projetos sociais e comunitários da SEJUSP	20.000,00	43.600,00	63.600,00			
	ESTADO	20.000,00	43.600,00	63.600,00			
6070	Promoção da reeducação de adolescentes em conflito com a lei	20.000,00	43.600,00	63.600,00			
	ESTADO	20.000,00	43.600,00	63.600,00			
6071	Manutenção e operacionalização da PGE	38.911.000,00	77.822.000,00	116.733.000,00			
	ESTADO	38.911.000,00	77.822.000,00	116.733.000,00			
6072	Representação Judicial, Extrajudicial e Consultoria Jurídica do Estado	109.005.200,00	218.010.400,00	327.015.600,00			
	ESTADO	109.005.200,00	218.010.400,00	327.015.600,00			
6073	Articulação da política habitacional	1.000,00	2.000,00	3.000,00			
	ESTADO	1.000,00	2.000,00	3.000,00			
6074	Modernização da AGRAER	5.000,00	10.700,00	15.700,00			
	ESTADO	5.000,00	10.700,00	15.700,00			
6075	Apoio às ações na finalidade do FUNDE-PGE	21.644.700,00	47.143.900,00	68.788.600,00			
	ESTADO	21.644.700,00	47.143.900,00	68.788.600,00			
6076	Desenvolvimento de competências, qualificação e aperfeiçoamento profissional dos servidores da PGE	1.000.000,00	2.000.000,00	3.000.000,00			
	ESTADO	1.000.000,00	2.000.000,00	3.000.000,00			
6077	Apoio e fomento a projetos de pesquisa aplicada e outras ações em bioeconomia	5.250.000,00	11.324.500,00	16.574.500,00			
	ESTADO	5.250.000,00	11.324.500,00	16.574.500,00			
6078	Apoio ao desenvolvimento pautado em CT&I	5.451.900,00	11.839.600,00	17.291.500,00			
	ESTADO	5.451.900,00	11.839.600,00	17.291.500,00			
6079	Apoio à criação de ambientes de inovação e projetos de ecoinovação e sustentabilidade	4.000.000,00	8.628.300,00	12.628.300,00			
	ESTADO	4.000.000,00	8.628.300,00	12.628.300,00			
6080	Ampliação do alcance do Programa Conecta MS	4.397.900,00	9.586.300,00	13.984.200,00			
	ESTADO	4.397.900,00	9.586.300,00	13.984.200,00			
6081	Manutenção e operacionalização da SEFAZ	810.513.700,00	1.759.588.700,00	2.570.102.400,00			
	ESTADO	810.513.700,00	1.759.588.700,00	2.570.102.400,00			



Governo do Estado de Mato Grosso do Sul
Secretaria de Estado de Fazenda
Superintendência de Orçamento
Demonstrativo de Despesa por Ação e Região



R\$

PPA: 2025/2027		Tipo de Programa:	Finalístico, Gestão e Manutenção	Data de Emissão:	06/12/2024 02:17:05	Recursos de Todas as Fontes	
Esfera:		10 - Fiscal 20 - Seguridade 30 - Investimento					
Código	Descrição Ação/Região	2025	2026/2027	Total			
6082	Investimento em infraestrutura da CEASA/MS	900.000,00	1.800.000,00	2.700.000,00			
	ESTADO	900.000,00	1.800.000,00	2.700.000,00			
6083	Manutenção e operacionalização da AGEMS	11.775.700,00	25.555.800,00	37.331.500,00			
	ESTADO	11.775.700,00	25.555.800,00	37.331.500,00			
6084	Manutenção e Operacionalização da CASA CIVIL	29.430.000,00	70.125.600,00	99.555.600,00			
	ESTADO	29.430.000,00	70.125.600,00	99.555.600,00			
6085	Promoção da articulação política e institucional do Estado em torno da estratégia	10.000,00	20.000,00	30.000,00			
	ESTADO	10.000,00	20.000,00	30.000,00			
6086	Governança estratégica	1.200.000,00	3.350.000,00	4.550.000,00			
	ESTADO	1.200.000,00	3.350.000,00	4.550.000,00			
6087	Manutenção e operacionalização da SEJUSP	681.834.200,00	1.479.715.400,00	2.161.549.600,00			
	ESTADO	681.834.200,00	1.479.715.400,00	2.161.549.600,00			
6088	Manutenção e operacionalização do DETRAN	62.981.600,00	136.674.200,00	199.655.800,00			
	ESTADO	62.981.600,00	136.674.200,00	199.655.800,00			
6089	Manutenção e operacionalização da AGEPEN	107.322.100,00	232.911.000,00	340.233.100,00			
	ESTADO	107.322.100,00	232.911.000,00	340.233.100,00			
6090	Regulação e fiscalização dos serviços delegados, sociais e ambientais e promoção de mobilizações técnicas.	13.471.300,00	29.236.800,00	42.708.100,00			
	ESTADO	13.471.300,00	29.236.800,00	42.708.100,00			
6091	Governança territorial, cartografia e geotecnologias	375.000,00	813.800,00	1.188.800,00			
	ESTADO	375.000,00	813.800,00	1.188.800,00			
6092	Apoio às ações na finalidade do PRÓ-DESENVOLVE	101.959.200,00	221.272.600,00	323.231.800,00			
	ESTADO	101.959.200,00	221.272.600,00	323.231.800,00			
6093	Manutenção e operacionalização da CGE	15.000.000,00	432.900,00	15.432.900,00			
	ESTADO	15.000.000,00	432.900,00	15.432.900,00			
6094	Manutenção e operacionalização da SAD	132.081.600,00	286.644.300,00	418.725.900,00			
	ESTADO	132.081.600,00	286.644.300,00	418.725.900,00			
6095	Apoio às ações na finalidade do FUNTER/MS	7.799.000,00	16.925.800,00	24.724.800,00			
	ESTADO	7.799.000,00	16.925.800,00	24.724.800,00			
6096	Manutenção e operacionalização da ESCOLAGOV	4.948.000,00	10.738.000,00	15.686.000,00			
	ESTADO	4.948.000,00	10.738.000,00	15.686.000,00			
6097	Manutenção e operacionalização da AGEPREV	33.735.100,00	73.223.700,00	106.958.800,00			
	ESTADO	33.735.100,00	73.223.700,00	106.958.800,00			



Governo do Estado de Mato Grosso do Sul
Secretaria de Estado de Fazenda
Superintendência de Orçamento
Demonstrativo de Despesa por Ação e Região



R\$

PPA: 2025/2027		Tipo de Programa:	Finalístico, Gestão e Manutenção	Data de Emissão:	06/12/2024 02:17:05	Recursos de Todas as Fontes	
Esfera:		10 - Fiscal 20 - Seguridade 30 - Investimento					
Código	Descrição Ação/Região	2025	2026/2027	Total			
6098	Manutenção e operacionalização da SEILOG	46.568.400,00	101.839.600,00	148.408.000,00			
	ESTADO	46.568.400,00	101.839.600,00	148.408.000,00			
6099	Manutenção e operacionalização da AGESUL	163.388.000,00	355.321.600,00	518.709.600,00			
	ESTADO	163.388.000,00	355.321.600,00	518.709.600,00			
6100	Manutenção e operacionalização da AGEHAB	20.702.100,00	44.547.900,00	65.250.000,00			
	ESTADO	20.702.100,00	44.547.900,00	65.250.000,00			
6101	Manutenção e operacionalização da SEAD	97.059.200,00	210.427.000,00	307.486.200,00			
	ESTADO	97.059.200,00	210.427.000,00	307.486.200,00			
6102	Manutenção e operacionalização da SEMADDESC	17.448.700,00	37.923.600,00	55.372.300,00			
	ESTADO	17.448.700,00	37.923.600,00	55.372.300,00			
6103	Manutenção e operacionalização da AEM-MS	25.000.000,00	54.255.400,00	79.255.400,00			
	ESTADO	25.000.000,00	54.255.400,00	79.255.400,00			
6104	Manutenção e operacionalização da JUCEMS	9.048.500,00	19.637.500,00	28.686.000,00			
	ESTADO	9.048.500,00	19.637.500,00	28.686.000,00			
6105	Manutenção e operacionalização do IMASUL	69.083.700,00	149.984.000,00	219.067.700,00			
	ESTADO	69.083.700,00	149.984.000,00	219.067.700,00			
6106	Manutenção e operacionalização do IAGRO	63.207.500,00	153.239.700,00	216.447.200,00			
	ESTADO	63.207.500,00	153.239.700,00	216.447.200,00			
6107	Manutenção e operacionalização da AGRAER	30.947.400,00	67.159.400,00	98.106.800,00			
	ESTADO	30.947.400,00	67.159.400,00	98.106.800,00			
6108	Manutenção e operacionalização da FUNDECT	6.020.000,00	15.300.000,00	21.320.000,00			
	ESTADO	6.020.000,00	15.300.000,00	21.320.000,00			
6109	Manutenção e operacionalização da FUNTRAB	20.165.900,00	44.040.500,00	64.206.400,00			
	ESTADO	20.165.900,00	44.040.500,00	64.206.400,00			
6110	Manutenção e operacionalização da SETESC	9.193.000,00	19.677.200,00	28.870.200,00			
	ESTADO	9.193.000,00	19.677.200,00	28.870.200,00			
6111	Manutenção e operacionalização da FCMS	15.609.600,00	33.876.200,00	49.485.800,00			
	ESTADO	15.609.600,00	33.876.200,00	49.485.800,00			
6112	Manutenção e operacionalização da FUNDTUR	9.381.600,00	20.429.300,00	29.810.900,00			
	ESTADO	9.381.600,00	20.429.300,00	29.810.900,00			
6113	Manutenção e operacionalização da FUNDESPORTE	6.257.200,00	13.579.200,00	19.836.400,00			
	ESTADO	6.257.200,00	13.579.200,00	19.836.400,00			



Governo do Estado de Mato Grosso do Sul
Secretaria de Estado de Fazenda
Superintendência de Orçamento
Demonstrativo de Despesa por Ação e Região



R\$

PPA: 2025/2027		Typo de Programa:	Finalístico, Gestão e Manutenção	Data de Emissão:	06/12/2024 02:17:05	Recursos de Todas as Fontes	
Esfera:		10 - Fiscal 20 - Seguridade 30 - Investimento					
Código	Descrição Ação/Região	2025	2026/2027	Total			
6114	Fomento da pesquisa científica, tecnológica, de inovação e em extensão tecnológica	24.468.600,00	57.258.900,00	81.727.500,00			
	ESTADO	24.468.600,00	57.258.900,00	81.727.500,00			
6115	Apoio na formação de recursos humanos	15.000.000,00	46.634.300,00	61.634.300,00			
	ESTADO	15.000.000,00	46.634.300,00	61.634.300,00			
6116	Fortalecimento da atuação da Ciência, Inovação e Tecnologia	11.221.100,00	24.500.000,00	35.721.100,00			
	ESTADO	11.221.100,00	24.500.000,00	35.721.100,00			
6117	Fomento ao empreendedorismo inovador	20.884.500,00	24.702.300,00	45.586.800,00			
	ESTADO	20.884.500,00	24.702.300,00	45.586.800,00			
6118	Apoio às ações na finalidade do FUNRESP	116.070.500,00	251.896.900,00	367.967.400,00			
	ESTADO	116.070.500,00	251.896.900,00	367.967.400,00			
6119	Apoio às ações na finalidade do FEPREN	15.000,00	32.700,00	47.700,00			
	ESTADO	15.000,00	32.700,00	47.700,00			
6120	Apoio às ações na finalidade do FESP	37.107.400,00	80.530.700,00	117.638.100,00			
	ESTADO	37.107.400,00	80.530.700,00	117.638.100,00			
6121	Implantação e melhorias de sinalização viária nos municípios do MS	8.513.900,00	18.477.100,00	26.991.000,00			
	ESTADO	8.513.900,00	18.477.100,00	26.991.000,00			
6122	Execução, desenvolvimento e modernização na prestação de serviços	139.310.700,00	302.332.700,00	441.643.400,00			
	ESTADO	139.310.700,00	302.332.700,00	441.643.400,00			
6123	Construção, ampliação, readequação e revitalização da estrutura física do Detran nos municípios do MS	23.896.700,00	51.860.900,00	75.757.600,00			
	ESTADO	23.896.700,00	51.860.900,00	75.757.600,00			
6124	Realização de atividades de educação, segurança e conscientização para melhorias no trânsito	48.292.300,00	104.804.900,00	153.097.200,00			
	ESTADO	48.292.300,00	104.804.900,00	153.097.200,00			
6125	Melhoria da infraestrutura e modernização do aparelhamento da AGEPEN e Polícia Penal	9.700,00	21.000,00	30.700,00			
	ESTADO	9.700,00	21.000,00	30.700,00			
6126	Garantir a custódia dos privados de liberdade e a segurança do sistema penitenciário	232.141.900,00	503.794.900,00	735.936.800,00			
	ESTADO	232.141.900,00	503.794.900,00	735.936.800,00			
6127	Implementar assistência penitenciária e medidas desencarceradoras	202.482.300,00	439.428.000,00	641.910.300,00			
	ESTADO	202.482.300,00	439.428.000,00	641.910.300,00			
6128	Apoio às ações na finalidade do FUNPES	33.880.000,00	73.527.000,00	107.407.000,00			
	ESTADO	33.880.000,00	73.527.000,00	107.407.000,00			
6129	Política de qualificação profissional e produtividade	957.200,00	2.060.500,00	3.017.700,00			
	ESTADO	957.200,00	2.060.500,00	3.017.700,00			



Governo do Estado de Mato Grosso do Sul
Secretaria de Estado de Fazenda
Superintendência de Orçamento
Demonstrativo de Despesa por Ação e Região



R\$

PPA: 2025/2027		Tipo de Programa:	Finalístico, Gestão e Manutenção	Data de Emissão:	06/12/2024 02:17:05	Recursos de Todas as Fontes	
Esfera:		10 - Fiscal 20 - Seguridade 30 - Investimento					
Código	Descrição Ação/Região	2025	2026/2027	Total			
6130	Qualificação profissional e produtividade	44.600,00	90.600,00	135.200,00			
	ESTADO	44.600,00	90.600,00	135.200,00			
6131	Ações de geração de emprego e renda aos inscritos em programas sociais	105.800,00	227.800,00	333.600,00			
	ESTADO	105.800,00	227.800,00	333.600,00			
6132	Promoção do acesso ao Crédito Produtivo e Orientado	196.800,00	399.400,00	596.200,00			
	ESTADO	196.800,00	399.400,00	596.200,00			
6133	Apoio às ações na finalidade do FET/MS	1.826.300,00	3.963.700,00	5.790.000,00			
	ESTADO	1.826.300,00	3.963.700,00	5.790.000,00			
6134	Apoio às ações na finalidade do FEM/MS	618.500,00	1.342.400,00	1.960.900,00			
	ESTADO	618.500,00	1.342.400,00	1.960.900,00			
6135	Gestão do Sistema Nacional de Emprego - SINE no MS	1.608.900,00	3.263.800,00	4.872.700,00			
	ESTADO	1.608.900,00	3.263.800,00	4.872.700,00			
6136	Gestão Fazendária e Transparência Fiscal	22.981.300,00	0,00	22.981.300,00			
	ESTADO	22.981.300,00	0,00	22.981.300,00			
6137	Administração Tributária e Contencioso Fiscal	41.706.100,00	0,00	41.706.100,00			
	ESTADO	41.706.100,00	0,00	41.706.100,00			
6138	Administração Financeira e Gasto Público	25.113.400,00	0,00	25.113.400,00			
	ESTADO	25.113.400,00	0,00	25.113.400,00			
6139	Gestão do Projeto	1.016.500,00	0,00	1.016.500,00			
	ESTADO	1.016.500,00	0,00	1.016.500,00			
6140	Inspeção e defesa vegetal	14.257.200,00	29.363.200,00	43.620.400,00			
	ESTADO	14.257.200,00	29.363.200,00	43.620.400,00			
6141	Inspeção e defesa animal	100.656.800,00	206.119.700,00	306.776.500,00			
	ESTADO	100.656.800,00	206.119.700,00	306.776.500,00			
6142	Controle e defesa agropecuária	3.432.800,00	5.288.600,00	8.721.400,00			
	ESTADO	3.432.800,00	5.288.600,00	8.721.400,00			
6143	Promover o pagamento dos benefícios previdenciários aos ativos	741.737.600,00	1.609.728.100,00	2.351.465.700,00			
	ESTADO	741.737.600,00	1.609.728.100,00	2.351.465.700,00			
6144	Promover o pagamento dos inativos e pensionistas de MS	3.554.310.400,00	7.713.530.400,00	11.267.840.800,0			
	ESTADO	3.554.310.400,00	7.713.530.400,00	11.267.840.800,0			
6145	Gestão do sistema de proteção social dos militares	172.620.100,00	374.621.100,00	547.241.200,00			
	ESTADO	172.620.100,00	374.621.100,00	547.241.200,00			



Governo do Estado de Mato Grosso do Sul
Secretaria de Estado de Fazenda
Superintendência de Orçamento
Demonstrativo de Despesa por Ação e Região



R\$

PPA: 2025/2027		Tipo de Programa:	Finalístico, Gestão e Manutenção	Data de Emissão:	06/12/2024 02:17:05	Recursos de Todas as Fontes	
Esfera:		10 - Fiscal 20 - Seguridade 30 - Investimento					
Código	Descrição Ação/Região	2025	2026/2027	Total			
6146	Promover o pagamento aos inativos e pensionistas do MS - Previdência Especial	7.000,00	15.200,00	22.200,00			
	ESTADO	7.000,00	15.200,00	22.200,00			
6147	Recebimento de móveis, material de consumo e imóveis oriundos de créditos tributários inscritos na dívida ativa	90.000,00	195.800,00	285.800,00			
	ESTADO	90.000,00	195.800,00	285.800,00			
6148	Apoio à infraestrutura às propriedades rurais	52.800,00	114.000,00	166.800,00			
	ESTADO	52.800,00	114.000,00	166.800,00			
6151	Primeira Infância	100.000,00	217.100,00	317.100,00			
	ESTADO	100.000,00	217.100,00	317.100,00			
6152	Primeira Infância	100.000,00	216.800,00	316.800,00			
	ESTADO	100.000,00	216.800,00	316.800,00			
6153	Primeira Infância	1.000,00	2.200,00	3.200,00			
	ESTADO	1.000,00	2.200,00	3.200,00			
6154	Primeira Infância	730.000,00	1.584.900,00	2.314.900,00			
	ESTADO	730.000,00	1.584.900,00	2.314.900,00			
6157	Promoção, prevenção e defesa dos direitos humanos e sociais.	6.407.500,00	13.901.200,00	20.308.700,00			
	ESTADO	6.407.500,00	13.901.200,00	20.308.700,00			
6159	Apoio técnico, financeiro e administrativo aos Conselhos Estaduais, Comitês, Comissões e Grupos de Trabalho vinculados à	710.800,00	1.541.300,00	2.252.100,00			
	ESTADO	710.800,00	1.541.300,00	2.252.100,00			
6160	Produção de unidades habitacionais completas ou parciais	3.967.800,00	8.498.600,00	12.466.400,00			
	ESTADO	3.967.800,00	8.498.600,00	12.466.400,00			
6161	Implementação de instrumentos do Estatuto da Cidade nos municípios	250.000,00	500.000,00	750.000,00			
	ESTADO	250.000,00	500.000,00	750.000,00			
6162	Promoção da regularização fundiária ou melhoria habitacional	1.643.700,00	3.757.900,00	5.401.600,00			
	ESTADO	1.643.700,00	3.757.900,00	5.401.600,00			
6163	Redução da inadimplência e facilitação do atendimento ao público alvo	6.466.400,00	14.078.000,00	20.544.400,00			
	ESTADO	6.466.400,00	14.078.000,00	20.544.400,00			
6164	Apoio às ações na finalidade do FEHIS	201.121.000,00	436.473.500,00	637.594.500,00			
	ESTADO	201.121.000,00	436.473.500,00	637.594.500,00			
6165	Apoio, orientação, assessoramento, monitoramento, capacitação e diagnóstico e de gestão dos processos de parcerias com o	6.380.000,00	13.832.600,00	20.212.600,00			
	ESTADO	6.380.000,00	13.832.600,00	20.212.600,00			
6167	Apoio às ações na finalidade do FEINAD	8.408.000,00	18.247.400,00	26.655.400,00			
	ESTADO	8.408.000,00	18.247.400,00	26.655.400,00			



Governo do Estado de Mato Grosso do Sul
Secretaria de Estado de Fazenda
Superintendência de Orçamento
Demonstrativo de Despesa por Ação e Região



R\$

PPA: 2025/2027		Tipo de Programa:	Finalístico, Gestão e Manutenção	Data de Emissão:	06/12/2024 02:17:05	Recursos de Todas as Fontes	
Esfera:		10 - Fiscal 20 - Seguridade 30 - Investimento					
Código	Descrição Ação/Região	2025	2026/2027	Total			
6170	Apoio às ações na finalidade do FEDDC.	8.061.700,00	17.495.600,00	25.557.300,00			
	ESTADO	8.061.700,00	17.495.600,00	25.557.300,00			
6171	Implantação, melhoria e ampliação dos sistemas de abastecimento de água.	44.000.000,00	50.260.000,00	94.260.000,00			
	ESTADO	44.000.000,00	50.260.000,00	94.260.000,00			
6172	Implantação, melhoria e ampliação dos serviços de esgotamento sanitário.	148.970.000,00	95.635.000,00	244.605.000,00			
	ESTADO	148.970.000,00	95.635.000,00	244.605.000,00			
6173	Eficiência na operação do sistema de abastecimento de água	28.408.000,00	66.313.000,00	94.721.000,00			
	ESTADO	28.408.000,00	66.313.000,00	94.721.000,00			
6174	Gestão dos custos de energia	1.450.000,00	454.000,00	1.904.000,00			
	ESTADO	1.450.000,00	454.000,00	1.904.000,00			
6175	Implantação, melhorias e ampliação dos sistemas de abastecimento de água e de esgotamento sanitário	18.579.100,00	41.871.900,00	60.451.000,00			
	ESTADO	18.579.100,00	41.871.900,00	60.451.000,00			
6176	Obras de infraestrutura de abastecimento de água e esgotamento sanitário	50.557.500,00	109.720.500,00	160.278.000,00			
	ESTADO	50.557.500,00	109.720.500,00	160.278.000,00			
6177	Políticas públicas da produção pecuária	3.200.000,00	6.894.900,00	10.094.900,00			
	ESTADO	3.200.000,00	6.894.900,00	10.094.900,00			
6178	Políticas públicas da produção agrícola	1.700.000,00	3.659.300,00	5.359.300,00			
	ESTADO	1.700.000,00	3.659.300,00	5.359.300,00			
6179	Produtividade, competitividade e empreendedorismo rural	105.800,00	227.800,00	333.600,00			
	ESTADO	105.800,00	227.800,00	333.600,00			
6180	Ações de preservação e uso sustentável dos recursos naturais	54.918.700,00	119.321.600,00	174.240.300,00			
	ESTADO	54.918.700,00	119.321.600,00	174.240.300,00			
6181	Fomento econômico e tecnológico dos setores de mineração, energias renováveis e bioindústrias	705.800,00	1.521.900,00	2.227.700,00			
	ESTADO	705.800,00	1.521.900,00	2.227.700,00			
6182	Captação de empreendimentos nacionais e internacionais	500.000,00	1.078.400,00	1.578.400,00			
	ESTADO	500.000,00	1.078.400,00	1.578.400,00			
6183	Apoio às ações na finalidade do FUNTER/MS	11.501.000,00	24.959.500,00	36.460.500,00			
	ESTADO	11.501.000,00	24.959.500,00	36.460.500,00			
6184	Apoio às ações na finalidade do FUNDEMS/MS	22.427.100,00	48.671.500,00	71.098.600,00			
	ESTADO	22.427.100,00	48.671.500,00	71.098.600,00			
6185	Apoio às ações na finalidade do FUNLES/MS	1.000,00	2.300,00	3.300,00			
	ESTADO	1.000,00	2.300,00	3.300,00			



Governo do Estado de Mato Grosso do Sul
Secretaria de Estado de Fazenda
Superintendência de Orçamento
Demonstrativo de Despesa por Ação e Região



R\$

PPA: 2025/2027		Tipo de Programa:	Finalístico, Gestão e Manutenção	Data de Emissão:	06/12/2024 02:17:05	Recursos de Todas as Fontes	
Esfera:		10 - Fiscal 20 - Seguridade 30 - Investimento					
Código	Descrição Ação/Região	2025	2026/2027	Total			
6186	Apoio às ações na finalidade do FEDPI	3.350.800,00	7.272.100,00	10.622.900,00			
	ESTADO	3.350.800,00	7.272.100,00	10.622.900,00			
6187	Apoio às ações na finalidade do FEAD-PCD	3.183.800,00	6.909.700,00	10.093.500,00			
	ESTADO	3.183.800,00	6.909.700,00	10.093.500,00			
6188	Primeira Infância	200.000,00	420.000,00	620.000,00			
	ESTADO	200.000,00	420.000,00	620.000,00			
6189	Obras de drenagem e pavimentação asfáltica em vias urbanas	356.951.600,00	774.657.800,00	1.131.609.400,00			
	ESTADO	356.951.600,00	774.657.800,00	1.131.609.400,00			
6190	Promoção da eficiência energética	16.147.600,00	35.337.200,00	51.484.800,00			
	ESTADO	16.147.600,00	35.337.200,00	51.484.800,00			
6191	Gestão estratégica do patrimônio	6.898.100,00	14.970.800,00	21.868.900,00			
	ESTADO	6.898.100,00	14.970.800,00	21.868.900,00			
6192	Concessão de rodovias estaduais	1.000,00	2.000,00	3.000,00			
	ESTADO	1.000,00	2.000,00	3.000,00			
6193	Investimentos nos modais logísticos	109.202.000,00	234.369.900,00	343.571.900,00			
	ESTADO	109.202.000,00	234.369.900,00	343.571.900,00			
6194	Implantação e manutenção de vias pavimentadas e não pavimentadas e demais obras de arte.	1.019.221.400,00	2.211.917.200,00	3.231.138.600,00			
	ESTADO	1.019.221.400,00	2.211.917.200,00	3.231.138.600,00			
6195	Implantação e manutenção de vias pavimentadas e não pavimentadas e demais obras de arte.	494.709.300,00	1.230.835.000,00	1.725.544.300,00			
	ESTADO	494.709.300,00	1.230.835.000,00	1.725.544.300,00			
6196	Construção e reforma de pontes	55.603.100,00	120.670.600,00	176.273.700,00			
	ESTADO	55.603.100,00	120.670.600,00	176.273.700,00			
6197	Consolidação de projetos de infraestrutura, transporte e logística para a Rota Bioceânica	1.000,00	2.300,00	3.300,00			
	ESTADO	1.000,00	2.300,00	3.300,00			
6198	Apoio aos municípios do Estado com ações de Assistência Social	280.300,00	1.133.800,00	1.414.100,00			
	ESTADO	280.300,00	1.133.800,00	1.414.100,00			
6204	Gestão do Sistema de Implantação, Coleta e Transmissão de Dados Meteorológicos - CEMTEC	628.800,00	1.353.800,00	1.982.600,00			
	ESTADO	628.800,00	1.353.800,00	1.982.600,00			
6205	Fortalecimento do Plano Estadual de Manejo Integrado do Fogo	757.000,00	1.633.000,00	2.390.000,00			
	ESTADO	757.000,00	1.633.000,00	2.390.000,00			
6206	Fomento do uso de energia sustentável e renovável	1.393.500,00	0,00	1.393.500,00			
	ESTADO	1.393.500,00	0,00	1.393.500,00			



Governo do Estado de Mato Grosso do Sul
Secretaria de Estado de Fazenda
Superintendência de Orçamento
Demonstrativo de Despesa por Ação e Região



R\$

PPA: 2025/2027		Tipo de Programa:	Finalístico, Gestão e Manutenção	Data de Emissão:	06/12/2024 02:17:05	Recursos de Todas as Fontes	
Esfera:		10 - Fiscal 20 - Seguridade 30 - Investimento					
Código	Descrição Ação/Região	2025	2026/2027	Total			
6207	Apoio às ações na finalidade do PROCLIMA	1.200.000,00	2.604.400,00	3.804.400,00			
	ESTADO	1.200.000,00	2.604.400,00	3.804.400,00			
6208	Modernização do Bioparque Pantanal	1.000.000,00	3.700.000,00	4.700.000,00			
	ESTADO	1.000.000,00	3.700.000,00	4.700.000,00			
6209	Desenvolvimento de ações de Cadastro Ambiental Rural - CAR/MS	100.000,00	350.000,00	450.000,00			
	ESTADO	100.000,00	350.000,00	450.000,00			
6210	Fiscalização ambiental e de recursos hídricos	1.600.000,00	2.800.000,00	4.400.000,00			
	ESTADO	1.600.000,00	2.800.000,00	4.400.000,00			
6211	Conservação e manejo da fauna silvestre	800.000,00	2.800.000,00	3.600.000,00			
	ESTADO	800.000,00	2.800.000,00	3.600.000,00			
6212	Gestão de unidades de conservação	9.457.600,00	20.500.000,00	29.957.600,00			
	ESTADO	9.457.600,00	20.500.000,00	29.957.600,00			
6213	Gestão de recursos pesqueiros	100.000,00	1.700.000,00	1.800.000,00			
	ESTADO	100.000,00	1.700.000,00	1.800.000,00			
6214	Gestão de recursos hídricos	4.900.000,00	10.500.000,00	15.400.000,00			
	ESTADO	4.900.000,00	10.500.000,00	15.400.000,00			
6215	Qualidade ambiental do Estado de MS	1.000.000,00	2.700.000,00	3.700.000,00			
	ESTADO	1.000.000,00	2.700.000,00	3.700.000,00			
6216	Gestão integrada dos recursos sólidos	100.000,00	350.000,00	450.000,00			
	ESTADO	100.000,00	350.000,00	450.000,00			
6217	Apoio às ações na finalidade do FUNLES/MS	1.599.000,00	3.470.300,00	5.069.300,00			
	ESTADO	1.599.000,00	3.470.300,00	5.069.300,00			
6218	Apoio às ações na finalidade do FUNDRHI/MS	580.000,00	1.258.900,00	1.838.900,00			
	ESTADO	580.000,00	1.258.900,00	1.838.900,00			
6220	Consolidação e articulação de projetos de logística	1.850.000,00	3.990.500,00	5.840.500,00			
	ESTADO	1.850.000,00	3.990.500,00	5.840.500,00			
6221	Fiscalização e educação ambiental	2.652.000,00	6.290.000,00	8.942.000,00			
	ESTADO	2.652.000,00	6.290.000,00	8.942.000,00			
6222	Coordenação e integração das ações culturais e da economia criativa	10.000,00	25.200,00	35.200,00			
	ESTADO	10.000,00	25.200,00	35.200,00			
6223	Realização de projetos nas áreas de Patrimônio Cultural, Artesanato, Difusão Cultural e apoio à Economia Criativa.	38.705.600,00	83.999.100,00	122.704.700,00			
	ESTADO	38.705.600,00	83.999.100,00	122.704.700,00			



Governo do Estado de Mato Grosso do Sul
Secretaria de Estado de Fazenda
Superintendência de Orçamento
Demonstrativo de Despesa por Ação e Região



R\$

PPA: 2025/2027		Tipo de Programa:	Finalístico, Gestão e Manutenção	Data de Emissão:	06/12/2024 02:17:05	Recursos de Todas as Fontes	
Esfera:		10 - Fiscal 20 - Seguridade 30 - Investimento					
Código	Descrição Ação/Região	2025	2026/2027	Total			
6224	Reestruturação do Sistema Estadual de Cultura de MS (SIEC/MS) e apoio à instituição dos Sistemas Municipais de Cultura	50.000,00	108.400,00	158.400,00			
	ESTADO	50.000,00	108.400,00	158.400,00			
6225	Revitalização, reforma, restauração e ampliação de equipamentos culturais no Estado	1.668.000,00	3.619.800,00	5.287.800,00			
	ESTADO	1.668.000,00	3.619.800,00	5.287.800,00			
6226	Promoção e fomento à cultura local nos municípios nas diversas linguagens e manifestações	40.966.800,00	88.906.900,00	129.873.700,00			
	ESTADO	40.966.800,00	88.906.900,00	129.873.700,00			
6227	Gestão estratégica de compras, materiais e serviços	8.144.800,00	17.676.100,00	25.820.900,00			
	ESTADO	8.144.800,00	17.676.100,00	25.820.900,00			
6228	Apoio às ações na finalidade do CLIMA PANTANAL	40.000.000,00	86.808.600,00	126.808.600,00			
	ESTADO	40.000.000,00	86.808.600,00	126.808.600,00			
6229	Concessão de aterro sanitário através de consórcios públicos	1.000,00	2.000,00	3.000,00			
	ESTADO	1.000,00	2.000,00	3.000,00			
6230	Apoio a espaços de comercialização	5.259.600,00	11.442.200,00	16.701.800,00			
	ESTADO	5.259.600,00	11.442.200,00	16.701.800,00			
6231	Políticas públicas e programas especiais	1.320.000,00	2.953.500,00	4.273.500,00			
	ESTADO	1.320.000,00	2.953.500,00	4.273.500,00			
6232	Articulação de ações de serviços de atenção básica	50.000,00	107.900,00	157.900,00			
	ESTADO	50.000,00	107.900,00	157.900,00			
6233	Desenvolvimento e transferência de tecnologia	6.197.100,00	13.451.000,00	19.648.100,00			
	ESTADO	6.197.100,00	13.451.000,00	19.648.100,00			
6234	ATER para agricultura familiar	73.907.900,00	160.397.100,00	234.305.000,00			
	ESTADO	73.907.900,00	160.397.100,00	234.305.000,00			
6235	Apoio à comercialização da agricultura familiar	3.000,00	6.500,00	9.500,00			
	ESTADO	3.000,00	6.500,00	9.500,00			
6236	Fomento e assistência técnica	2.300.000,00	4.991.400,00	7.291.400,00			
	ESTADO	2.300.000,00	4.991.400,00	7.291.400,00			
6237	Apoio às ações na finalidade do FEPATI	16.010.000,00	34.745.300,00	50.755.300,00			
	ESTADO	16.010.000,00	34.745.300,00	50.755.300,00			
6238	Desenvolvimento agrário e fundiário	222.400,00	482.600,00	705.000,00			
	ESTADO	222.400,00	482.600,00	705.000,00			
6239	Manutenção e operacionalização da FUNSAU	1.000.000,00	2.111.400,00	3.111.400,00			
	ESTADO	1.000.000,00	2.111.400,00	3.111.400,00			



Governo do Estado de Mato Grosso do Sul
Secretaria de Estado de Fazenda
Superintendência de Orçamento
Demonstrativo de Despesa por Ação e Região



R\$

PPA: 2025/2027		Tipo de Programa:	Finalístico, Gestão e Manutenção	Data de Emissão:	06/12/2024 02:17:05	Recursos de Todas as Fontes	
Esfera:		10 - Fiscal 20 - Seguridade 30 - Investimento					
Código	Descrição Ação/Região	2025	2026/2027	Total			
6240	Otimização da Gestão Hospitalar	57.337.800,00	124.493.700,00	181.831.500,00			
	ESTADO	57.337.800,00	124.493.700,00	181.831.500,00			
6241	Coordenação e integração das ações do turismo e da economia criativa	1.000,00	3.300,00	4.300,00			
	ESTADO	1.000,00	3.300,00	4.300,00			
6244	Realização de atividades turísticas	3.959.600,00	8.638.100,00	12.597.700,00			
	ESTADO	3.959.600,00	8.638.100,00	12.597.700,00			
6245	Promoção das atividades turísticas no Estado de MS	2.171.600,00	4.699.600,00	6.871.200,00			
	ESTADO	2.171.600,00	4.699.600,00	6.871.200,00			
6246	Coordenação do turismo sustentável	1.257.600,00	2.628.400,00	3.886.000,00			
	ESTADO	1.257.600,00	2.628.400,00	3.886.000,00			
6247	Apoio às ações na finalidade do FUNTUR - MS	12.700.000,00	27.561.900,00	40.261.900,00			
	ESTADO	12.700.000,00	27.561.900,00	40.261.900,00			
6248	Promoção e incentivo à prática esportiva como estilo de vida saudável	3.712.800,00	8.057.800,00	11.770.600,00			
	ESTADO	3.712.800,00	8.057.800,00	11.770.600,00			
6249	Implantação de programas e sistemas que otimizam a oferta e o desenvolvimento do esporte e lazer	4.010.000,00	8.702.600,00	12.712.600,00			
	ESTADO	4.010.000,00	8.702.600,00	12.712.600,00			
6250	Construção, reforma e ampliação dos centros de esporte e lazer	10.000,00	21.800,00	31.800,00			
	ESTADO	10.000,00	21.800,00	31.800,00			
6251	Apoio às ações na Finalidade do FIE - MS	45.000.000,00	97.659.400,00	142.659.400,00			
	ESTADO	45.000.000,00	97.659.400,00	142.659.400,00			
6252	Apoio às ações na finalidade do FIC - MS	10.000.000,00	21.702.300,00	31.702.300,00			
	ESTADO	10.000.000,00	21.702.300,00	31.702.300,00			
6253	Pactuação de ajustes públicos entre SEJUSP e entes administrativos	50.000,00	108.600,00	158.600,00			
	ESTADO	50.000,00	108.600,00	158.600,00			
6254	Manutenção e operacionalização da MS MINERAL	1.000.000,00	2.170.600,00	3.170.600,00			
	ESTADO	1.000.000,00	2.170.600,00	3.170.600,00			
6255	Fomento econômico e tecnológico dos setores industrial, comercial, serviços e de pequenas empresas	1.032.700,00	2.225.000,00	3.257.700,00			
	ESTADO	1.032.700,00	2.225.000,00	3.257.700,00			
6256	Manutenção e operacionalização da SEC	12.407.300,00	27.097.700,00	39.505.000,00			
	ESTADO	12.407.300,00	27.097.700,00	39.505.000,00			
6257	Sensibilização e conscientização das políticas de cidadania	2.012.700,00	4.186.600,00	6.199.300,00			
	ESTADO	2.012.700,00	4.186.600,00	6.199.300,00			



Governo do Estado de Mato Grosso do Sul
Secretaria de Estado de Fazenda
Superintendência de Orçamento
Demonstrativo de Despesa por Ação e Região



R\$

PPA: 2025/2027		Tipo de Programa:	Finalístico, Gestão e Manutenção	Data de Emissão:	06/12/2024 02:17:05	Recursos de Todas as Fontes	
Esfera:		10 - Fiscal 20 - Seguridade 30 - Investimento					
Código	Descrição Ação/Região	2025	2026/2027	Total			
6258	Ampliação e fortalecimento da Rede de Atendimento	1.596.600,00	3.501.600,00	5.098.200,00			
	ESTADO	1.596.600,00	3.501.600,00	5.098.200,00			
6259	Capacitação continuada e permanente	1.260.000,00	2.735.800,00	3.995.800,00			
	ESTADO	1.260.000,00	2.735.800,00	3.995.800,00			
6260	Garantia de direitos e acesso à justiça	1.087.500,00	2.156.500,00	3.244.000,00			
	ESTADO	1.087.500,00	2.156.500,00	3.244.000,00			
6261	Governança e Intersetorialidade	6.075.900,00	13.308.800,00	19.384.700,00			
	ESTADO	6.075.900,00	13.308.800,00	19.384.700,00			
6262	Inserção Econômica	1.100.000,00	2.447.900,00	3.547.900,00			
	ESTADO	1.100.000,00	2.447.900,00	3.547.900,00			
6263	Apoio às ações na finalidade do FEJ-MS	100.000,00	217.100,00	317.100,00			
	ESTADO	100.000,00	217.100,00	317.100,00			
6264	Coordenação centralizada de gestão de pessoas do Estado de Mato Grosso do Sul	3.083.400,00	6.691.600,00	9.775.000,00			
	ESTADO	3.083.400,00	6.691.600,00	9.775.000,00			
6265	Modernização e inovação em Gestão de Pessoas	294.000,00	638.100,00	932.100,00			
	ESTADO	294.000,00	638.100,00	932.100,00			
6266	Revisão do Plano Estadual de Recursos Hídricos e outras Ações	200.000,00	431.400,00	631.400,00			
	ESTADO	200.000,00	431.400,00	631.400,00			
6267	Gestão e eficiência operacional	20.000,00	47.000,00	67.000,00			
	ESTADO	20.000,00	47.000,00	67.000,00			
6268	MS+ CRIATIVO	485.300,00	1.185.700,00	1.671.000,00			
	ESTADO	485.300,00	1.185.700,00	1.671.000,00			
6269	MS VIDA ANIMAL	489.300,00	1.195.200,00	1.684.500,00			
	ESTADO	489.300,00	1.195.200,00	1.684.500,00			
6270	Implementação de ações de controle e fiscalização.	2.000.000,00	4.340.700,00	6.340.700,00			
	ESTADO	2.000.000,00	4.340.700,00	6.340.700,00			
6271	Sustentabilidade e Desenvolvimento Humano	100.000,00	218.000,00	318.000,00			
	ESTADO	100.000,00	218.000,00	318.000,00			
6272	Identidade Histórica e Cultural	60.000,00	135.600,00	195.600,00			
	ESTADO	60.000,00	135.600,00	195.600,00			
6273	Emendas Parlamentares	72.000.000,00	150.000.000,00	222.000.000,00			
	ESTADO	72.000.000,00	150.000.000,00	222.000.000,00			



Governo do Estado de Mato Grosso do Sul
Secretaria de Estado de Fazenda
Superintendência de Orçamento
Demonstrativo de Despesa por Ação e Região



R\$

PPA: 2025/2027		Tipo de Programa:	Finalístico, Gestão e Manutenção	Data de Emissão:	06/12/2024 02:17:05	Recursos de Todas as Fontes	
Esfera:		10 - Fiscal 20 - Seguridade 30 - Investimento					
Código	Descrição Ação/Região	2025	2026/2027	Total			
6274	Erradicação de vulnerabilidades sociais de Saúde Macro Três Lagoas	6.500.000,00	14.092.200,00	20.592.200,00			
	ESTADO	6.500.000,00	14.092.200,00	20.592.200,00			
	ESTADO	557.144.100,00	1.208.851.100,00	1.765.995.200,00			
6275	Estruturação dos Serviços Socioassistenciais	8.085.000,00	17.530.500,00	25.615.500,00			
	ESTADO	8.085.000,00	17.530.500,00	25.615.500,00			
6276	Proteção social e estruturação da rede de atendimento SUAS	41.374.700,00	89.807.900,00	131.182.600,00			
	ESTADO	41.374.700,00	89.807.900,00	131.182.600,00			
6277	Fortalecimento da Primeira Infância no SUAS	500.000,00	1.084.100,00	1.584.100,00			
	ESTADO	500.000,00	1.084.100,00	1.584.100,00			
6278	Operacionalização da Gestão Estadual do SUAS	7.303.100,00	15.834.100,00	23.137.200,00			
	ESTADO	7.303.100,00	15.834.100,00	23.137.200,00			
6279	Gestão do Cadastro Único	1.000,00	2.300,00	3.300,00			
	ESTADO	1.000,00	2.300,00	3.300,00			
6280	Construções, Reformas e Adequações	10.000.000,00	21.702.100,00	31.702.100,00			
	ESTADO	10.000.000,00	21.702.100,00	31.702.100,00			
6281	Ações Estruturantes da Política de Segurança Alimentar	150.000,00	325.300,00	475.300,00			
	ESTADO	150.000,00	325.300,00	475.300,00			
6282	Gestão de Convênios	98.000.000,00	196.000.000,00	294.000.000,00			
	ESTADO	98.000.000,00	196.000.000,00	294.000.000,00			
Total		24.526.078.800,00	52.991.889.700,00	77.517.968.500,00			